COMPENDIO DE GRÁFICAS 2D

Indicador | SFE−XMOI

Exportaciones de MOI con origen en la provincia de Santa Fe

Fuente primaria

Fuente: Instituto Nacional de Estadística y Censos (INDEC)

Unidad de medida

Millones de USD

Último dato disponible

2026.M1

Fecha de actualización

20/02/2026

SFE−XMOI | SERIE ORIGINAL: DATOS BRUTOS TRANSFORMADOS

Fecha último dato [2026.M1]

Útimo dato: 60,99

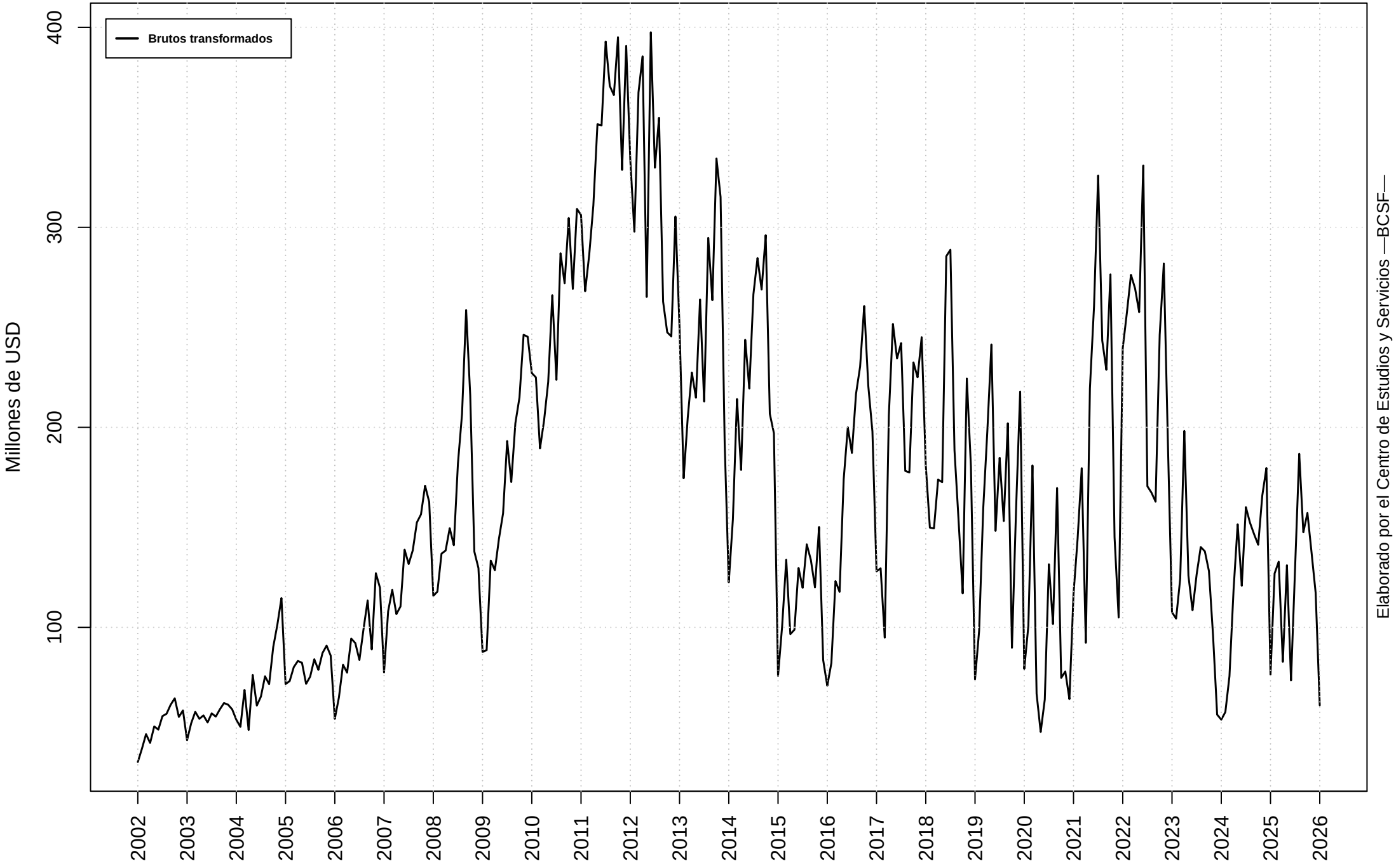

SFE−XMOI | MODELO DE AJUSTE: MEJOR LOGARITMO Y MEJOR NIVEL

Fecha último dato [2026.M1]

Modelo con menor volatilidad: log

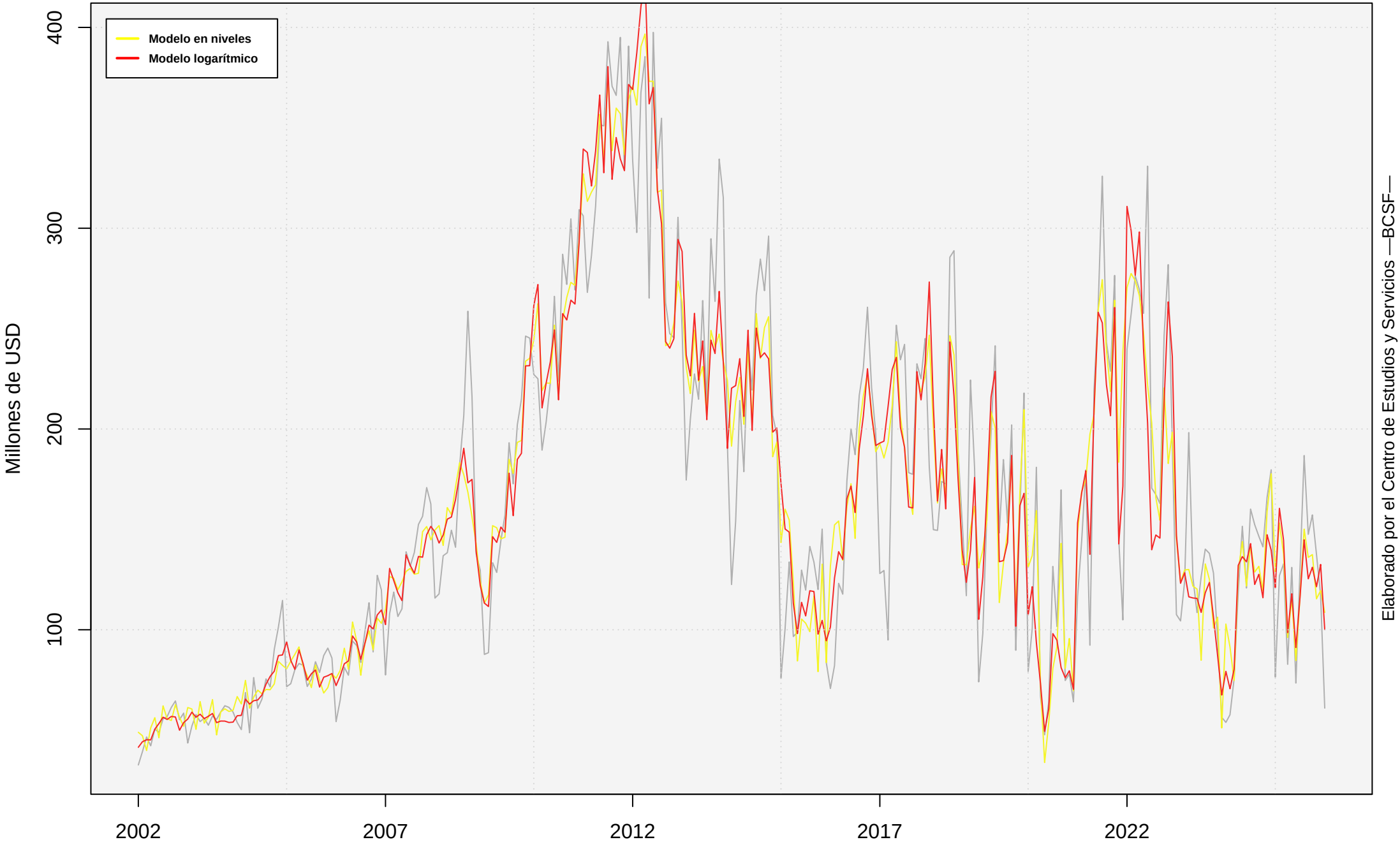

SFE−XMOI | SERIE ORIGINAL Y FILTROS

Fecha último dato [2026.M1]

Método: X11 | Transformación: log | Modelo: (2 0 1)(0 0 1)

SFE−XMOI | VARIACIONES INTERANUALES

Fecha último dato [2026.M1]
Variación interanual último dato disponible: −18,1905 %

Media TCIA LP: 13,1838 %
Mediana TCIA LP: 6,6878 %

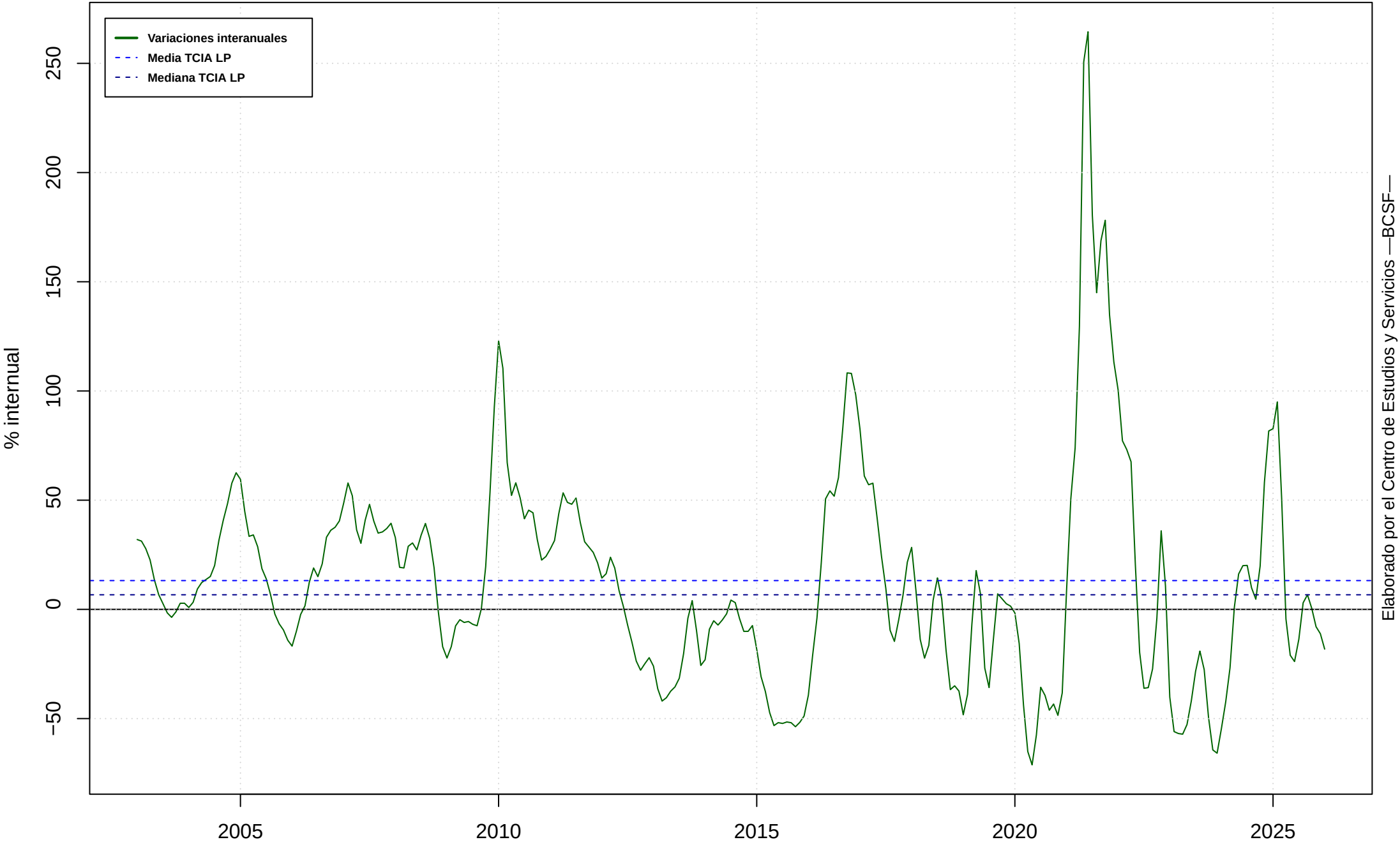

SFE-XMOI | SERIE FINAL Y GIROS

Fecha último dato [2026.M1]
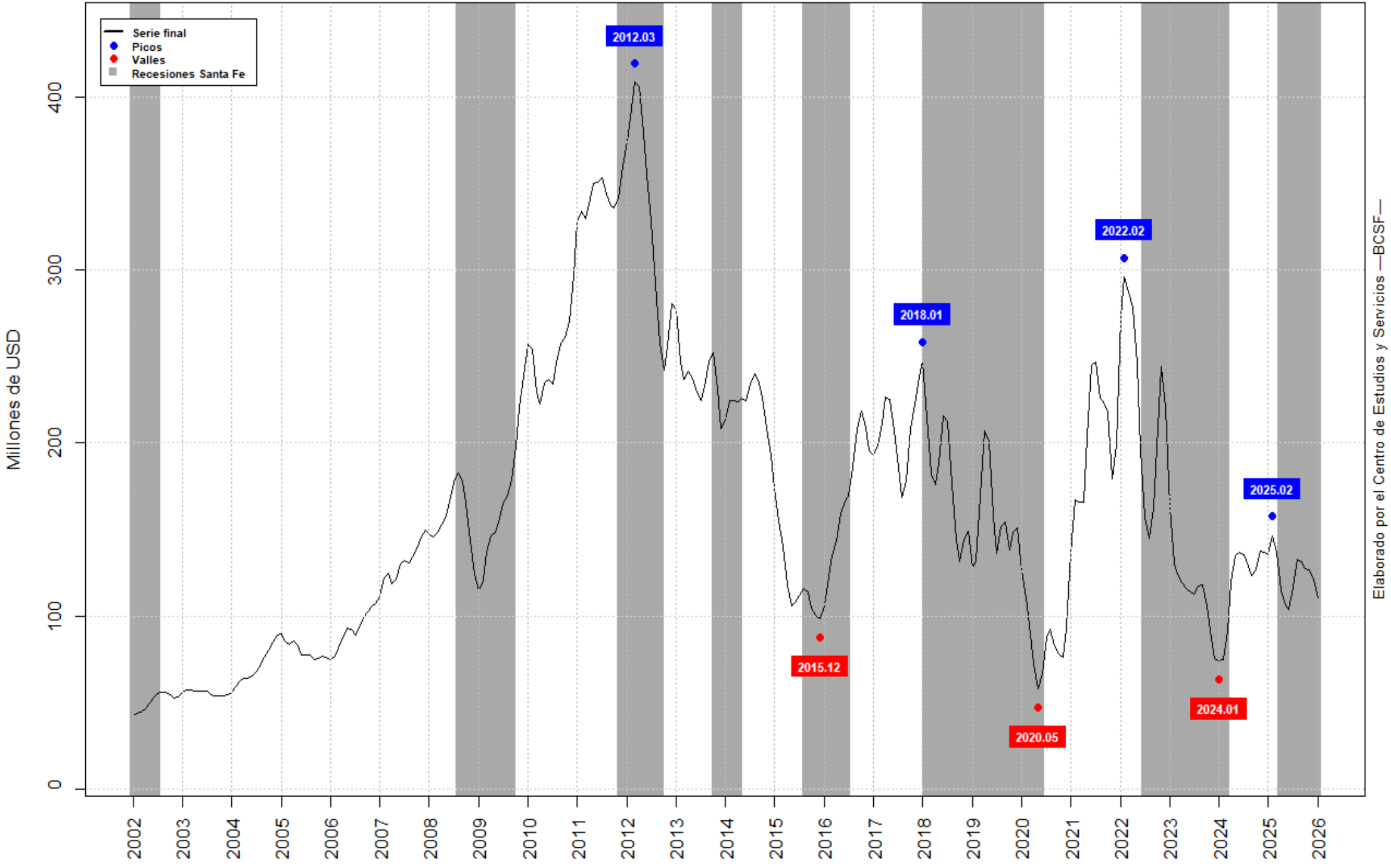
Último dato final: 110,88