COMPENDIO DE GRÁFICAS 2D

Indicador | SFE−XPP

Exportaciones de PP con origen en la provincia de Santa Fe

Fuente primaria

Fuente: Instituto Nacional de Estadística y Censos (INDEC)

Unidad de medida

Millones de USD

Último dato disponible

2026.M1

Fecha de actualización

20/02/2026

SFE−XPP | SERIE ORIGINAL: DATOS BRUTOS TRANSFORMADOS

Fecha último dato [2026.M1]

Útimo dato: 215,36

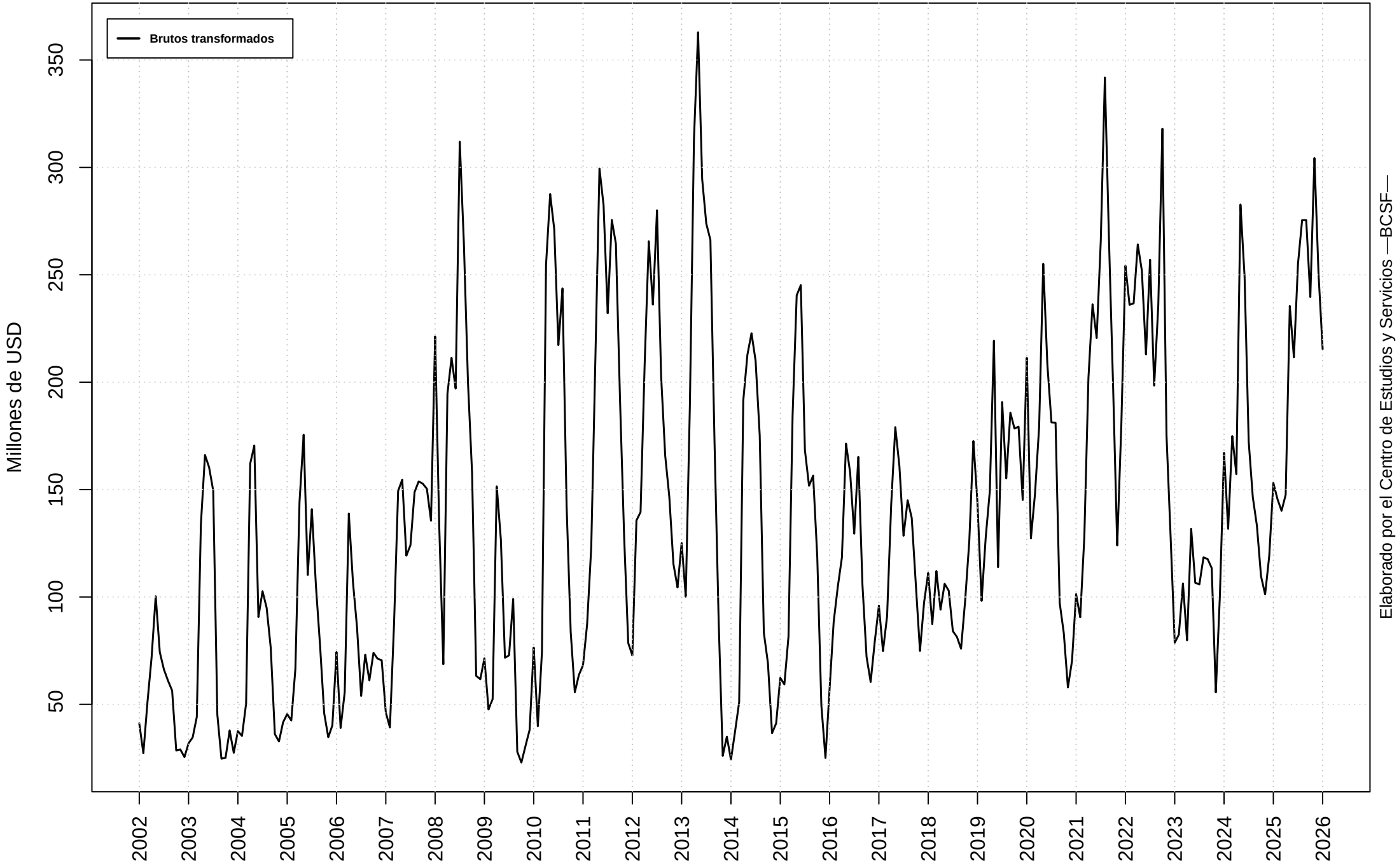

SFE−XPP | MODELO DE AJUSTE: MEJOR LOGARITMO Y MEJOR NIVEL

Fecha último dato [2026.M1]

Modelo con menor volatilidad: log

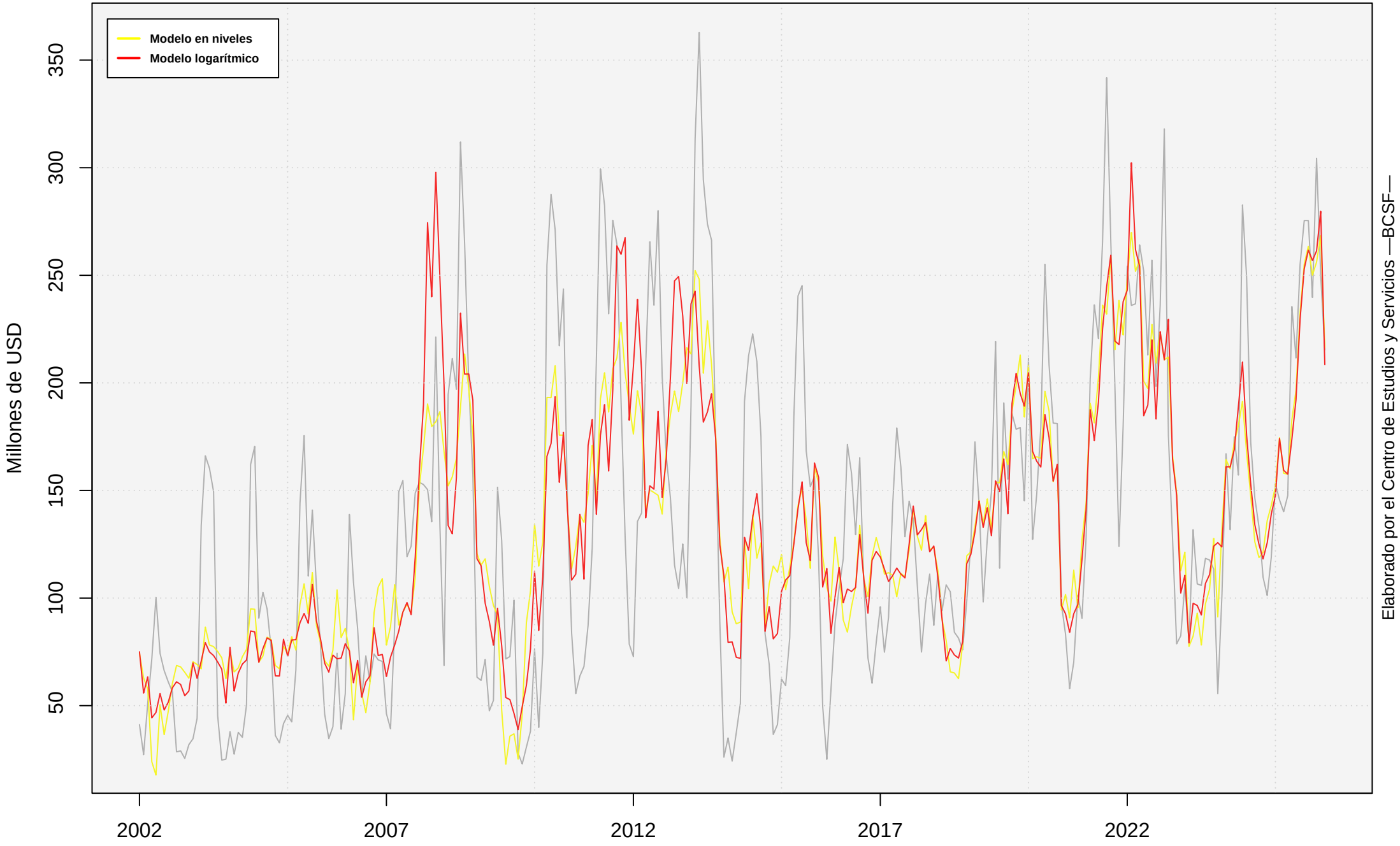

SFE−XPP | SERIE ORIGINAL Y FILTROS

Fecha último dato [2026.M1]

Método: X11 | Transformación: log | Modelo: (2 0 1)(1 0 1)

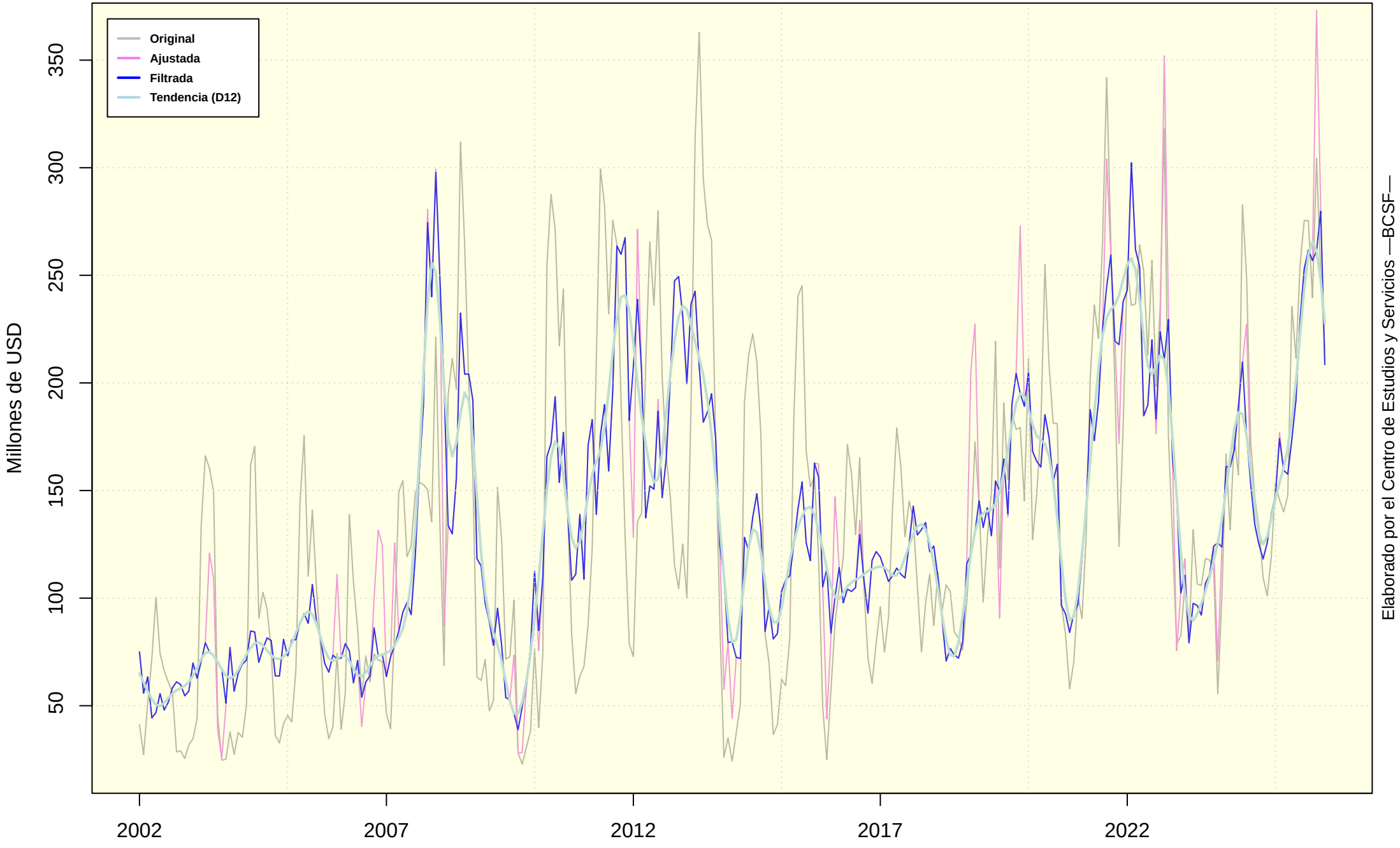

SFE−XPP | VARIACIONES INTERANUALES

Fecha último dato [2026.M1]
Variación interanual último dato disponible: 52,7044 %

Media TCIA LP: 20,0311 %
Mediana TCIA LP: 7,2863 %

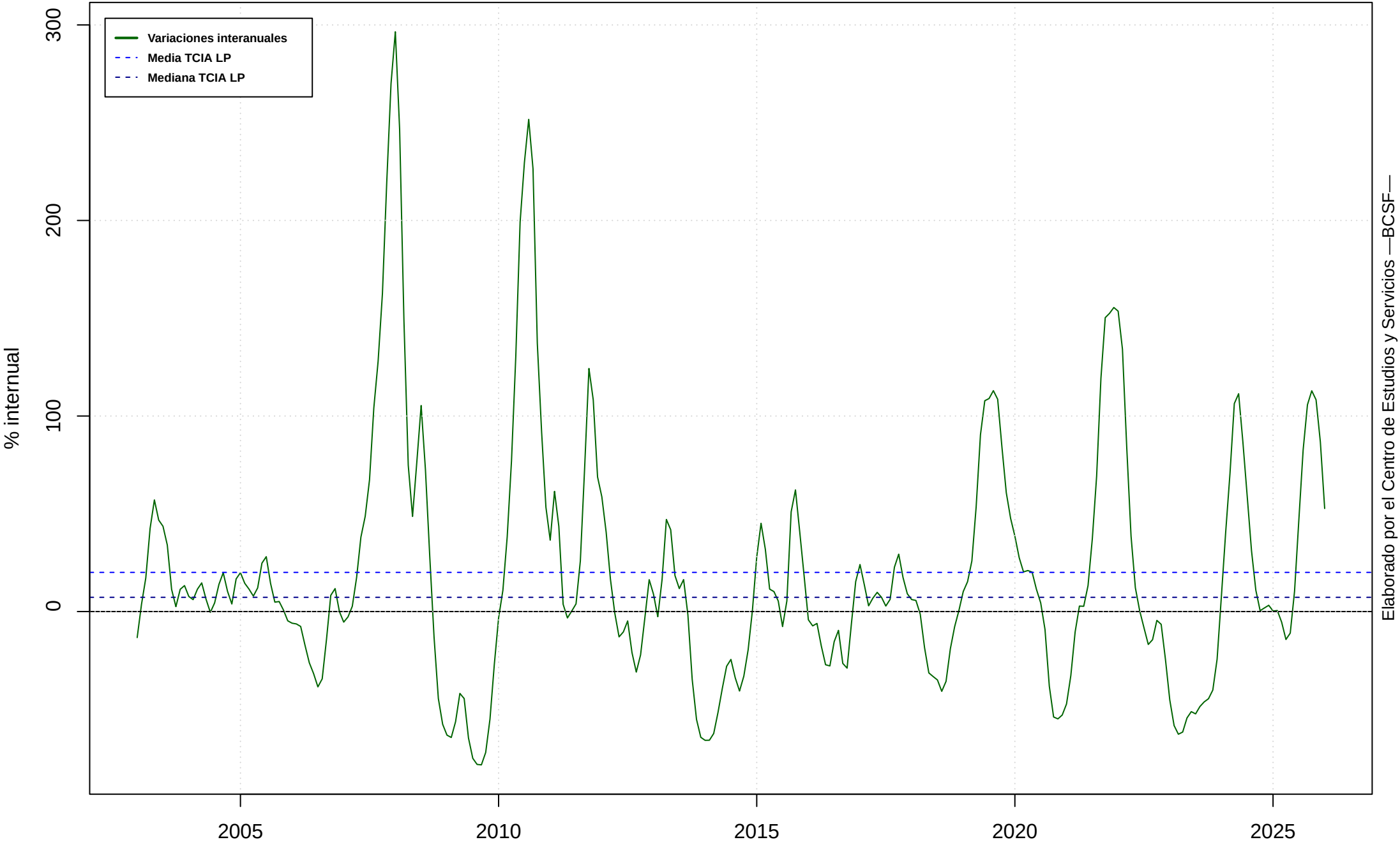

SFE-XPP | SERIE FINAL Y GIROS

Fecha último dato [2026.M1]
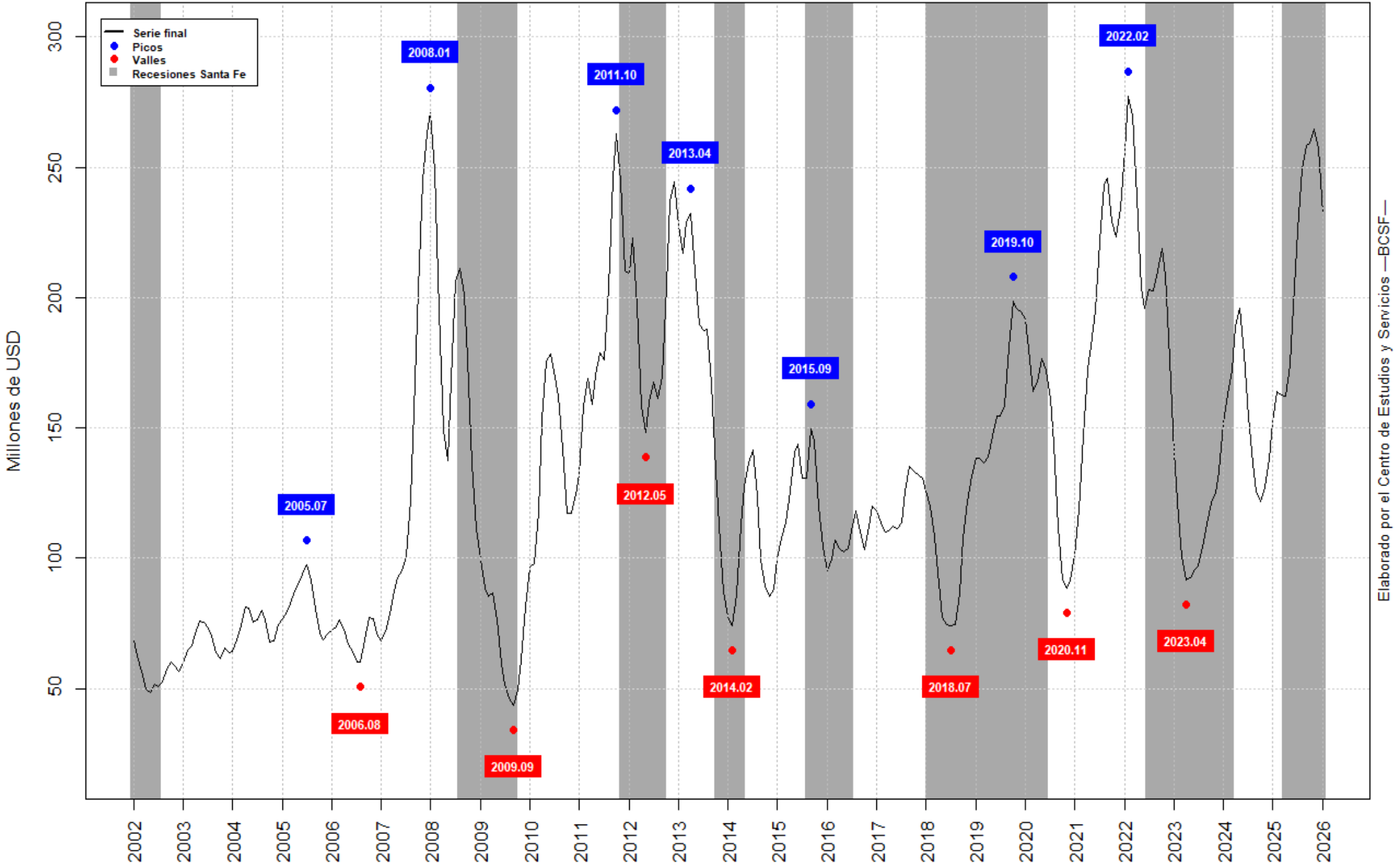
Último dato final: 232,25