COMPENDIO DE GRÁFICAS 2D

Indicador | SFE−X

Exportaciones de bienes con origen en la provincia de Santa Fe

Fuente primaria

Fuente: Instituto Nacional de Estadística y Censos (INDEC)

Unidad de medida

Millones de USD

Último dato disponible

2026.M1

Fecha de actualización

20/02/2026

SFE−X | SERIE ORIGINAL: DATOS BRUTOS TRANSFORMADOS

Fecha último dato [2026.M1]

Útimo dato: 1.314,8

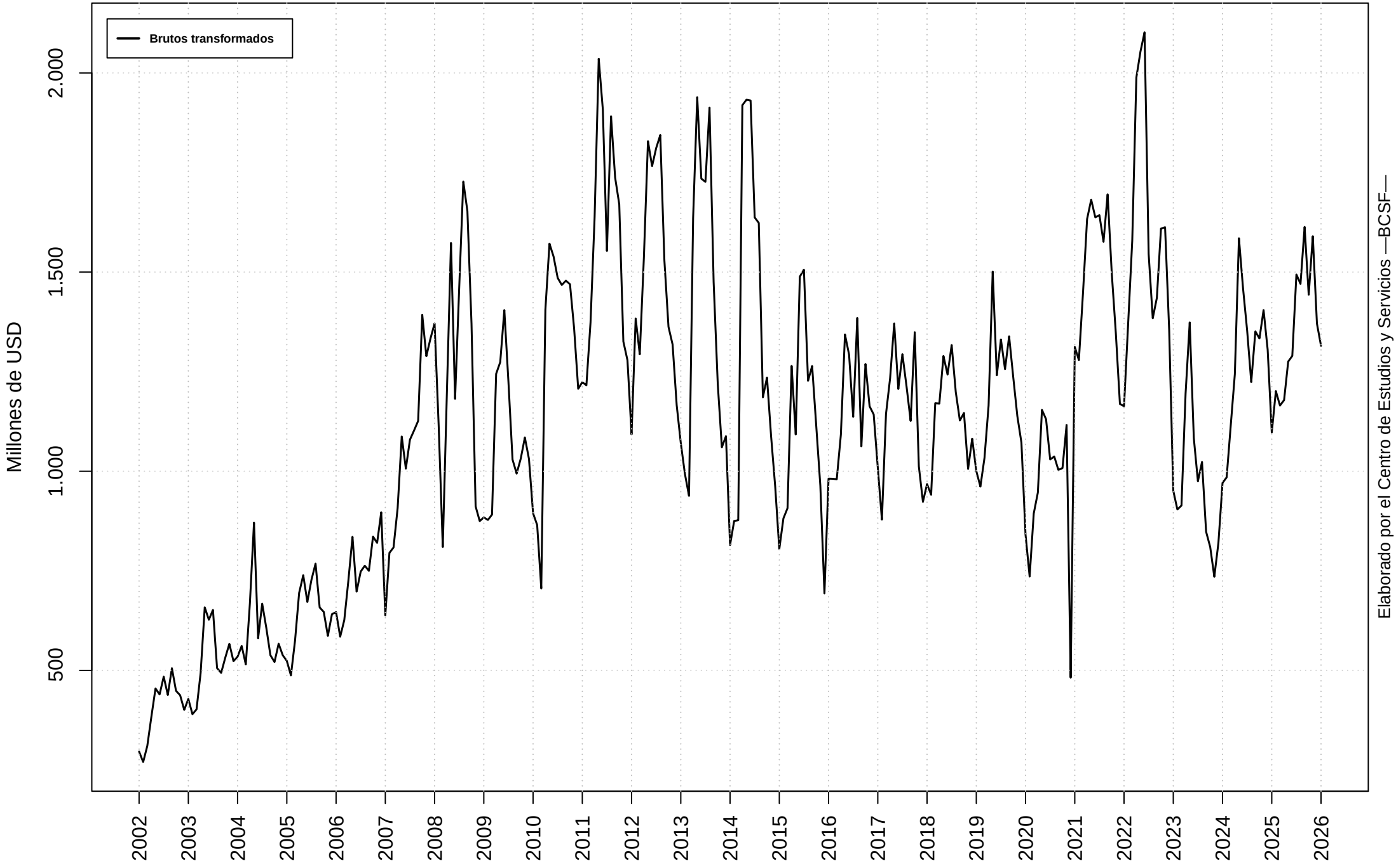

SFE−X | MODELO DE AJUSTE: MEJOR LOGARITMO Y MEJOR NIVEL

Fecha último dato [2026.M1]

Modelo con menor volatilidad: log

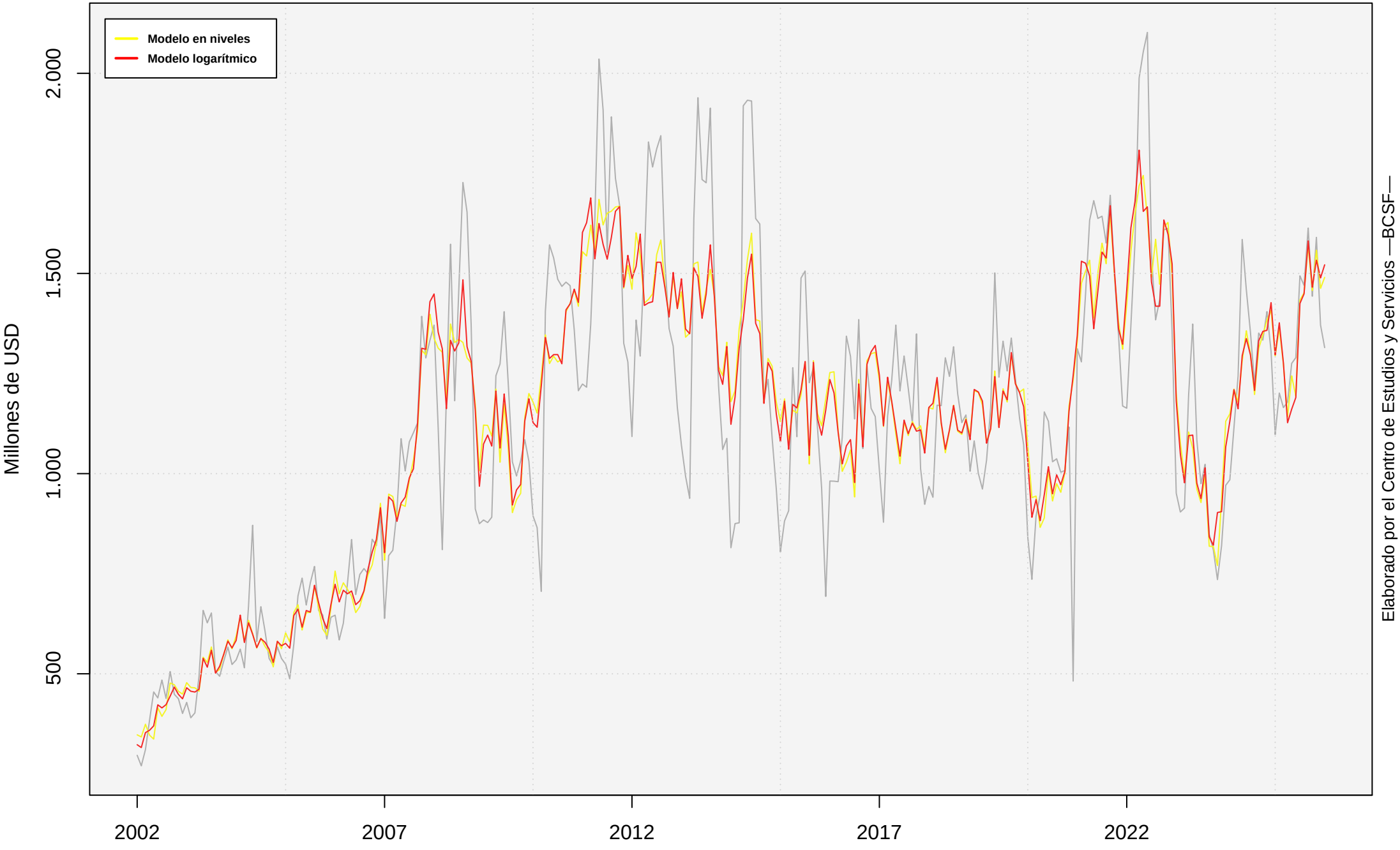

SFE−X | SERIE ORIGINAL Y FILTROS

Fecha último dato [2026.M1]

Método: X11 | Transformación: log | Modelo: (2 0 0)(0 1 1)

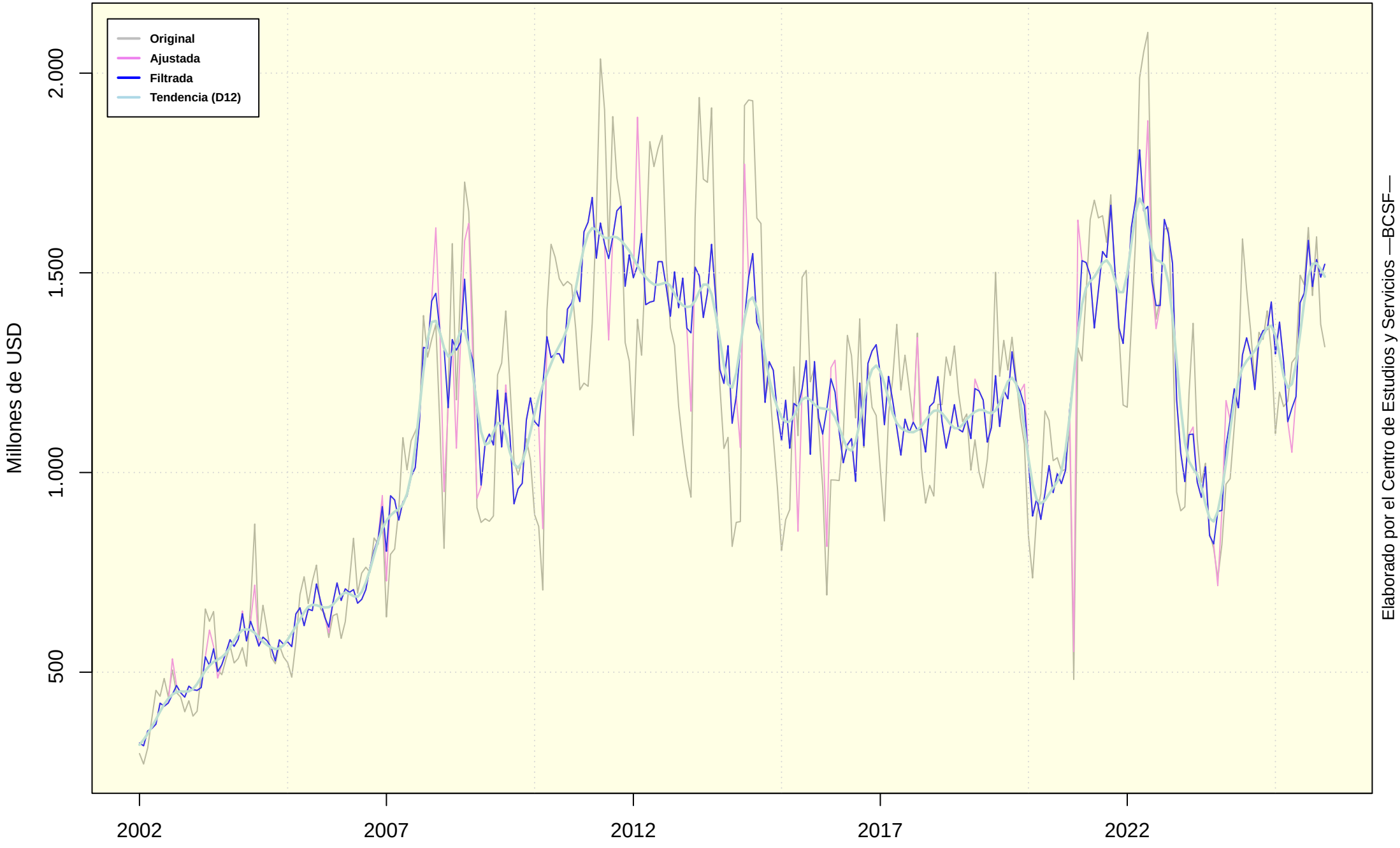

SFE−X | VARIACIONES INTERANUALES

Fecha último dato [2026.M1]
Variación interanual último dato disponible: 11,951 %

Media TCIA LP: 7,8975 %
Mediana TCIA LP: 5,5968 %

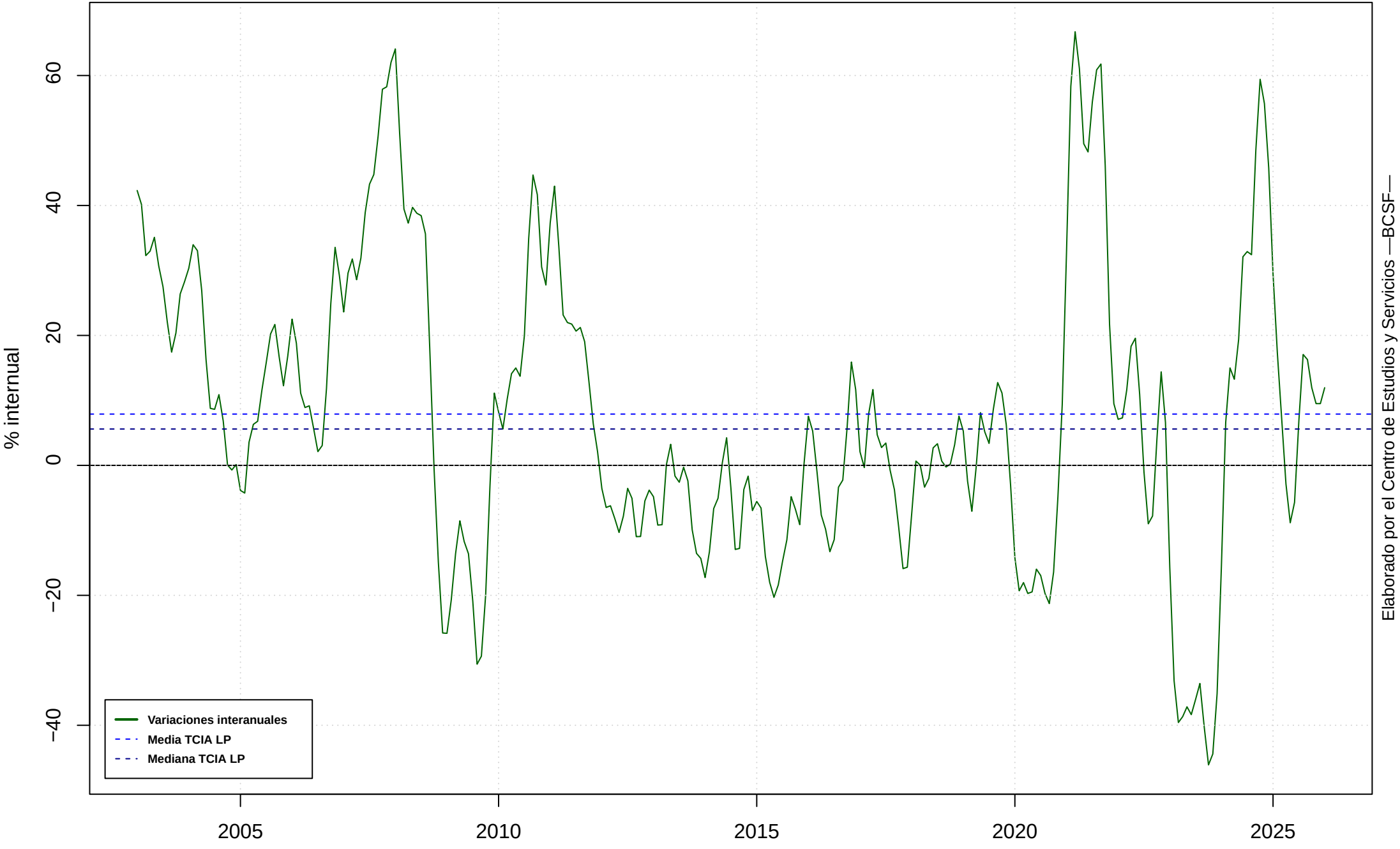
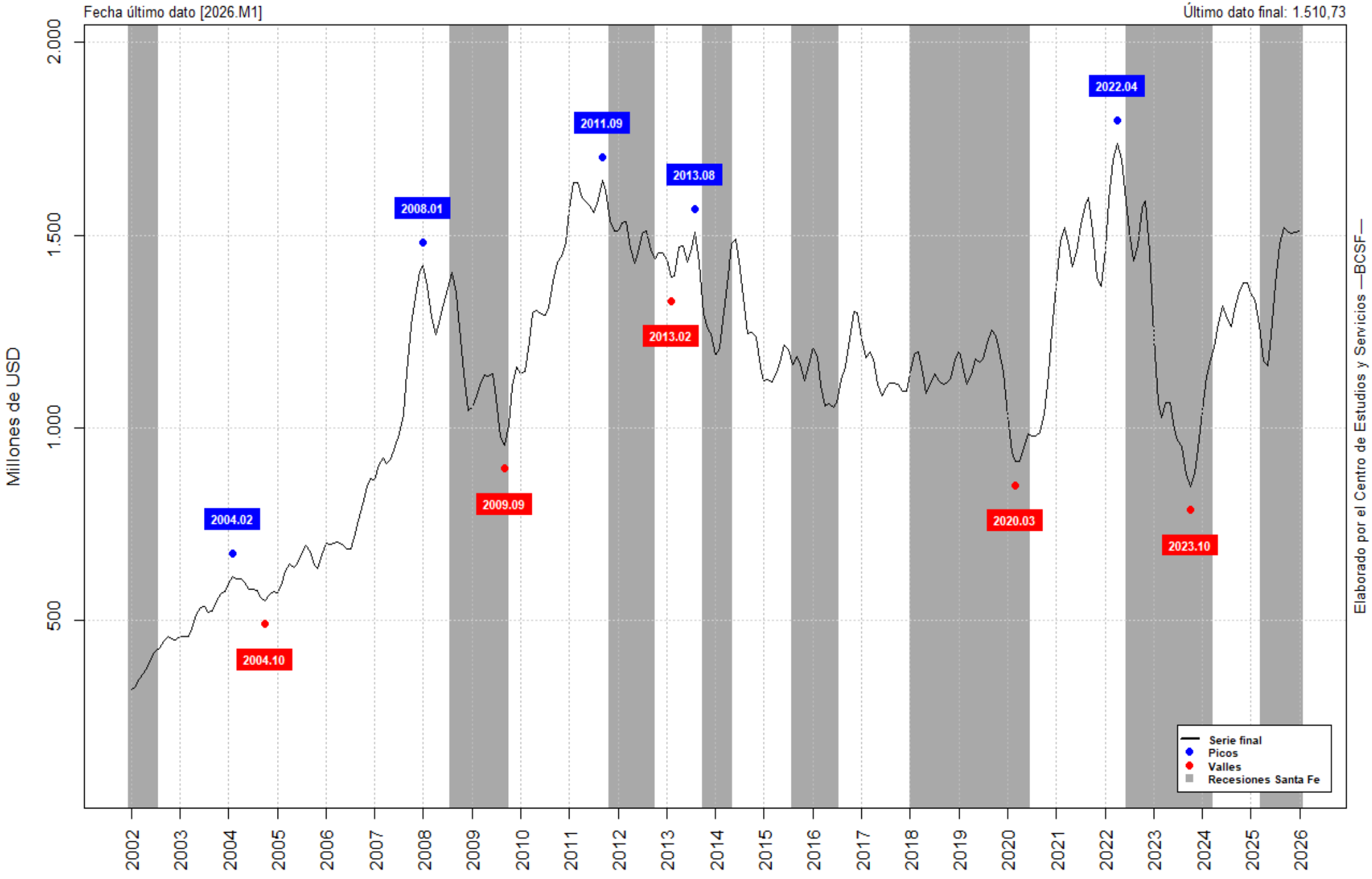
SFE-X | SERIE FINAL Y GIROS