COMPENDIO DE GRÁFICAS 2D

Indicador | SFE−PCAT4

Pasantes autopista Santa Fe/Rosario | Categoría 4: vehículos entre 2 y 4 ejes

Fuente primaria

AUFE SAC hasta 2010.12, ARSSA hasta 2017.06 y VIAL SANTA FE desde 2017.07 en adelante

Unidad de medida

Miles de vehículos pasantes

Último dato disponible

2025.M12

Fecha de actualización

23/02/2026

SFE−PCAT4 | SERIE ORIGINAL: DATOS BRUTOS TRANSFORMADOS

Fecha último dato [2025.M12]

Útimo dato: 37,74

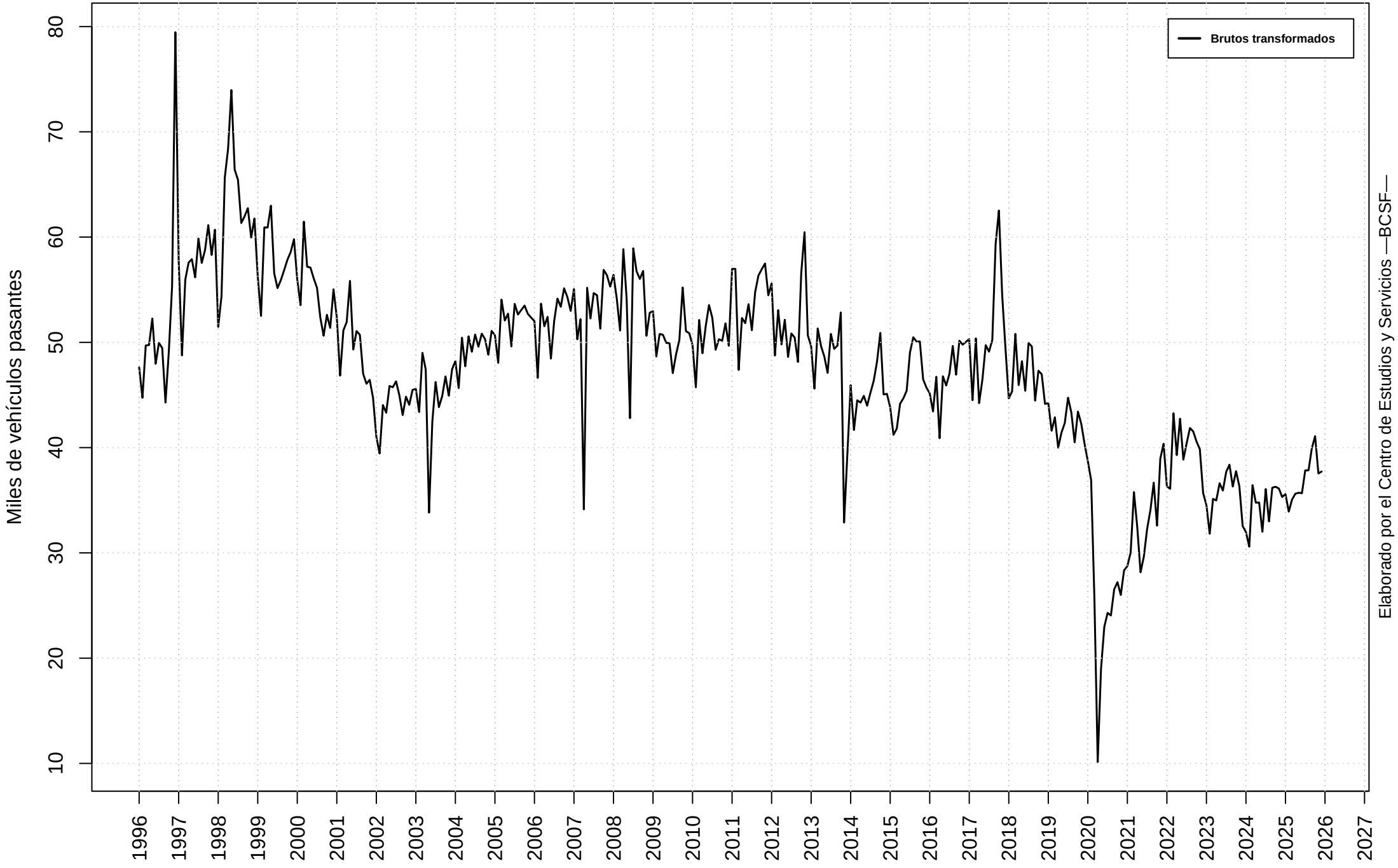

SFE−PCAT4 | MODELO DE AJUSTE: MEJOR LOGARITMO Y MEJOR NIVEL

Fecha último dato [2025.M12]

Modelo con menor volatilidad: log

SFE−PCAT4 | SERIE ORIGINAL Y FILTROS

Fecha último dato [2025.M12]

Método: X11 | Transformación: log | Modelo: (1 0 2)(1 0 1)

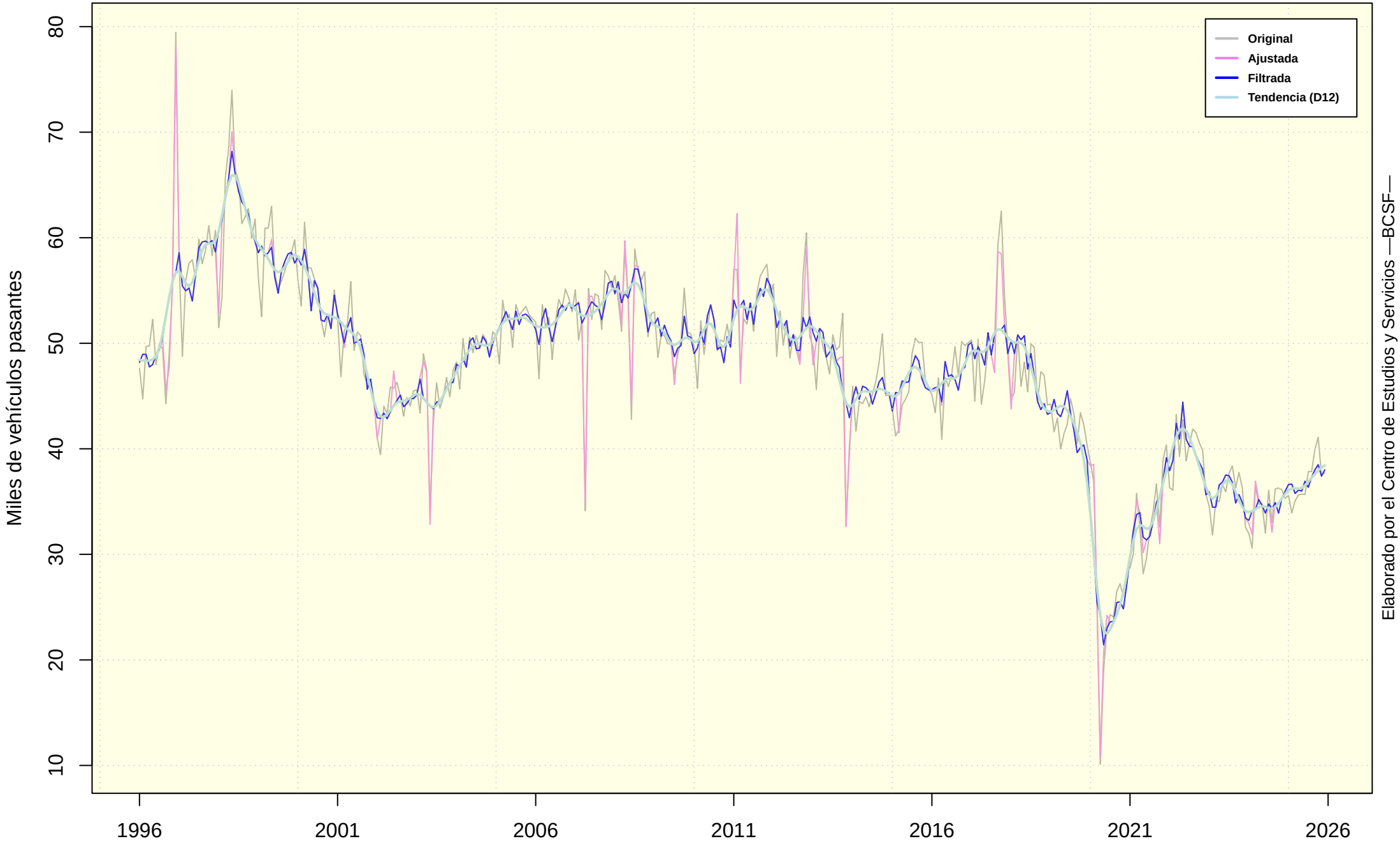

SFE−PCAT4 | VARIACIONES INTERANUALES

Fecha último dato [2025.M12]
Variación interanual último dato disponible: 5,0966 %

Media TCIA LP: −0,1769 %
Mediana TCIA LP: −0,0088 %

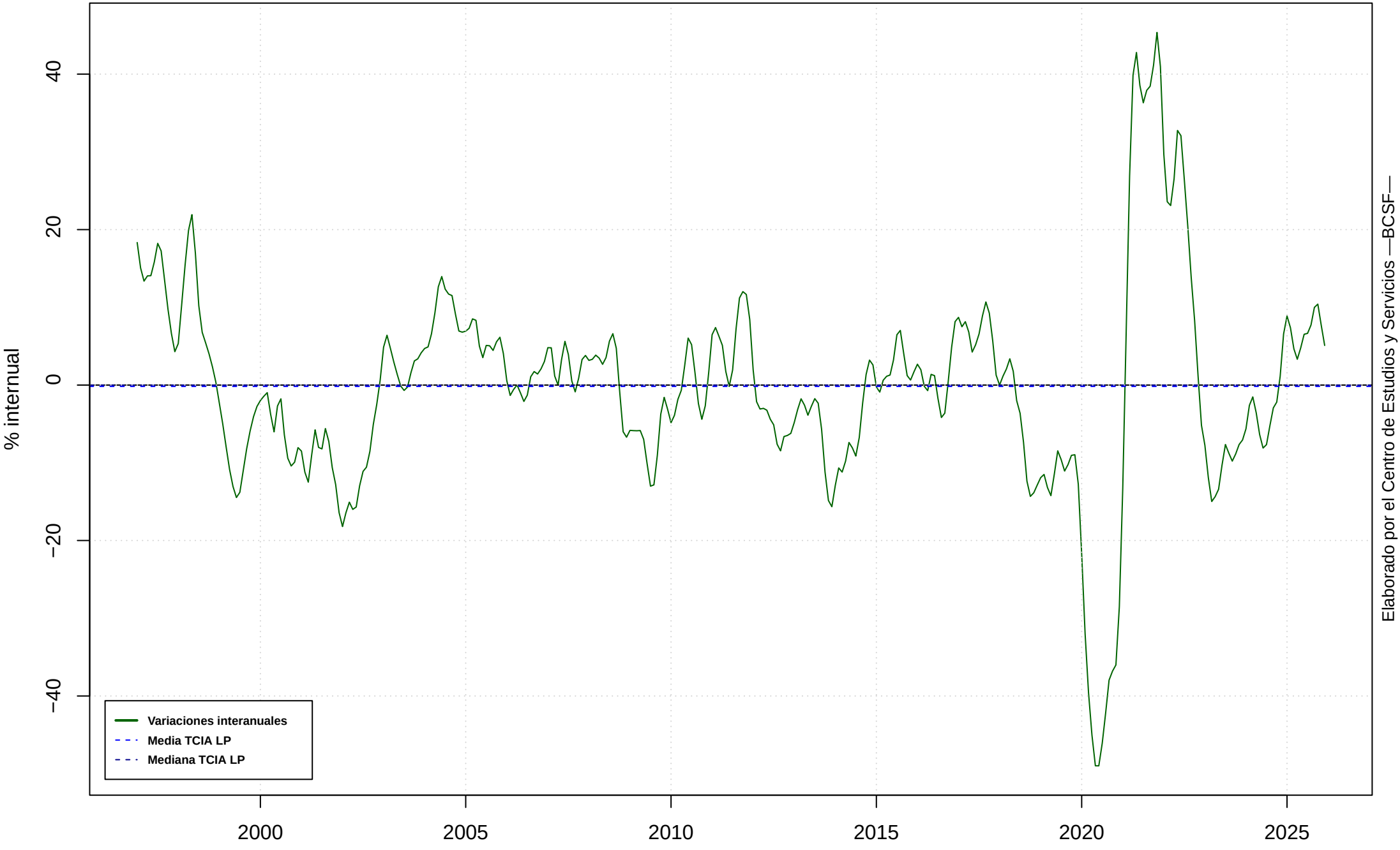

SFE-PCAT4 | SERIE FINAL Y GIROS

Fecha último dato [2025.M12]
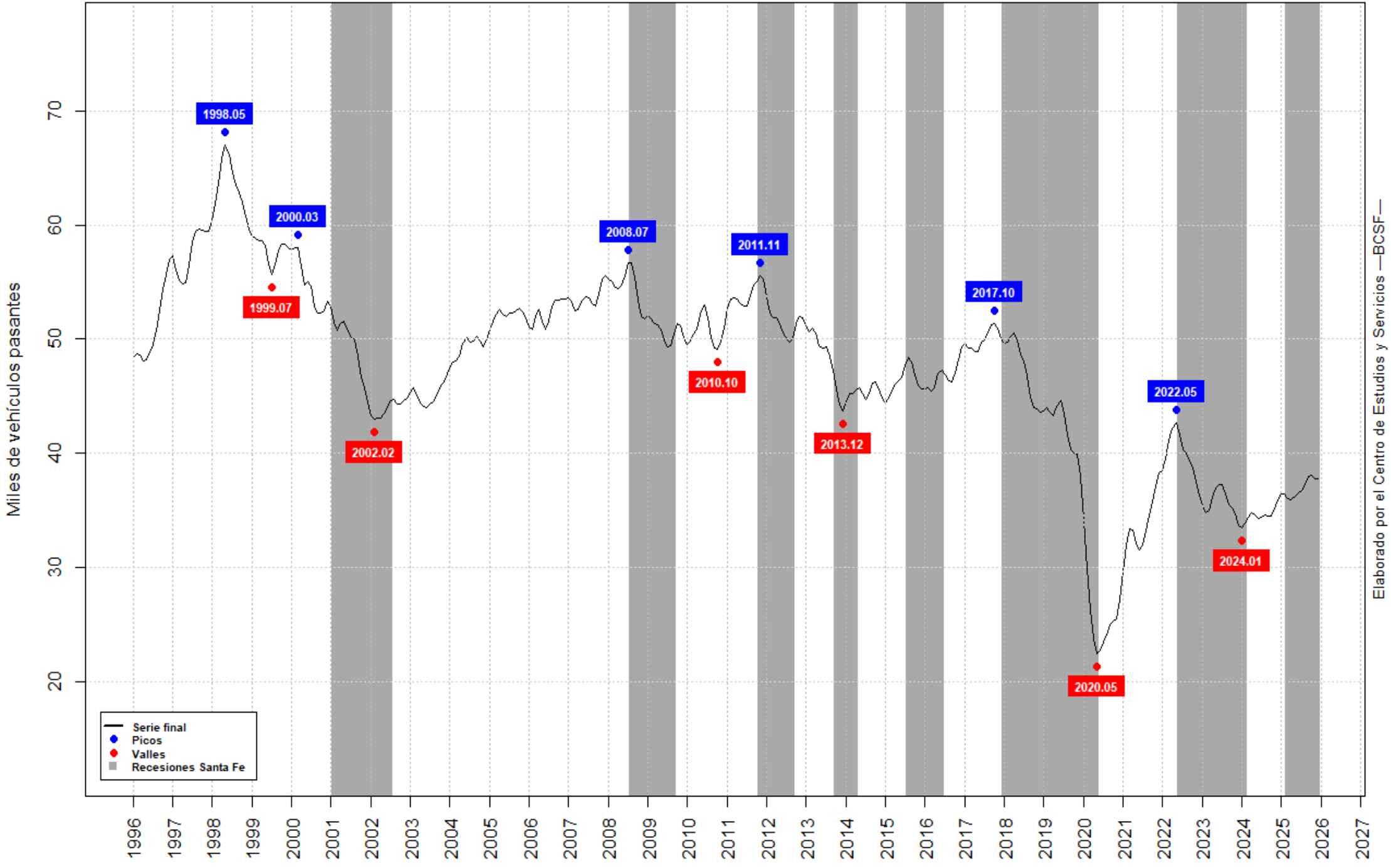
Último dato final: 37,81