# COMPENDIO DE GRÁFICAS 2D

**Indicador | SFE−ID**

Remuneraciones reales brutas de asegurados en ARTs en la provincia de Santa Fe

**Fuente primaria**

Superintendencia de Riesgos del Trabajo. Gerencia Técnica. Departamento de Estudios Estadísticos.

**Unidad de medida**

Millones de pesos de 1993

**Último dato disponible**

2025.M11

**Fecha de actualización**

04/03/2026

# SFE−ID | SERIE ORIGINAL: DATOS BRUTOS TRANSFORMADOS

Fecha último dato [2025.M11]

Útimo dato: 466,55

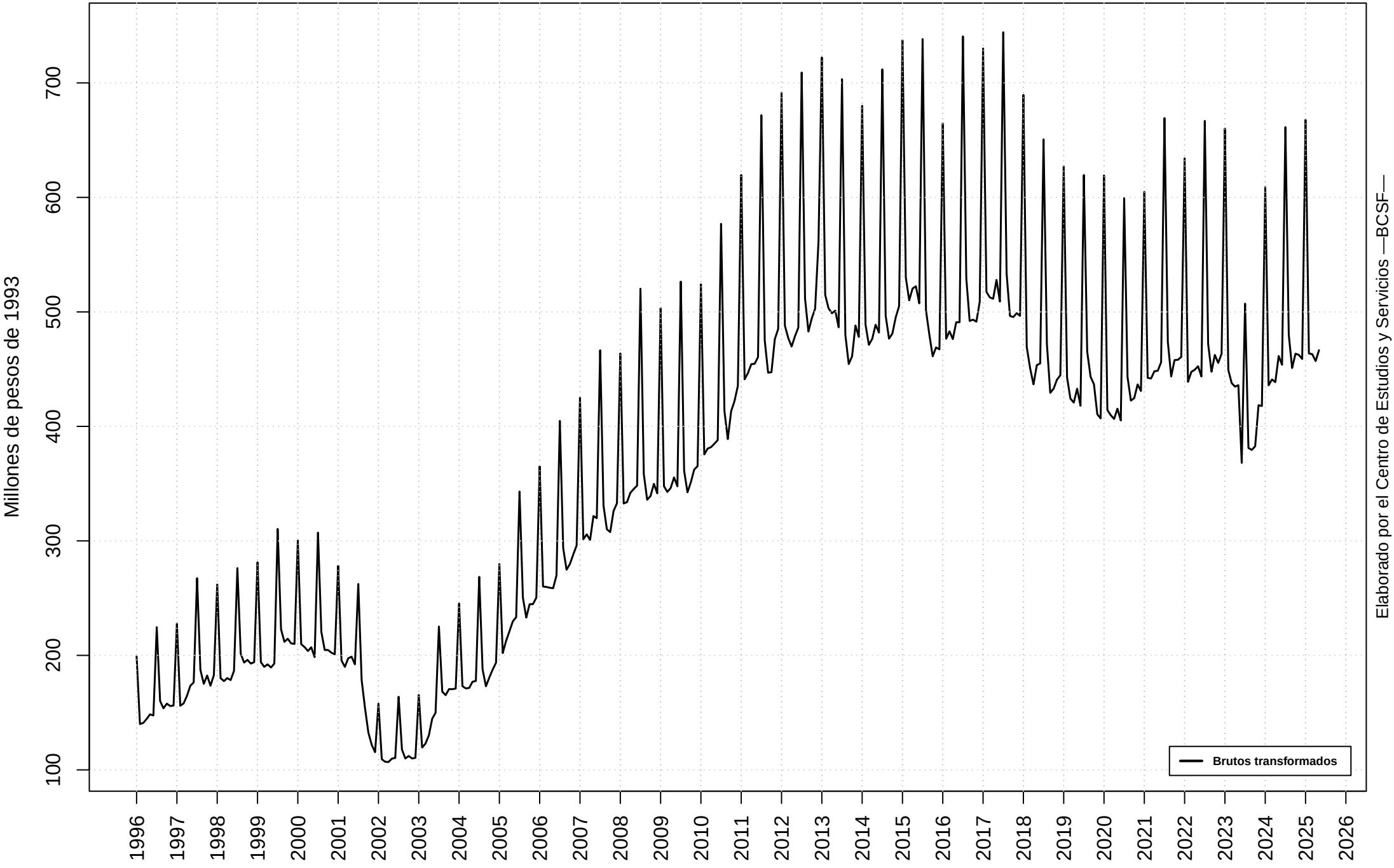

# SFE−ID | MODELO DE AJUSTE: MEJOR LOGARITMO Y MEJOR NIVEL

Fecha último dato [2025.M11]

Modelo con menor volatilidad: log

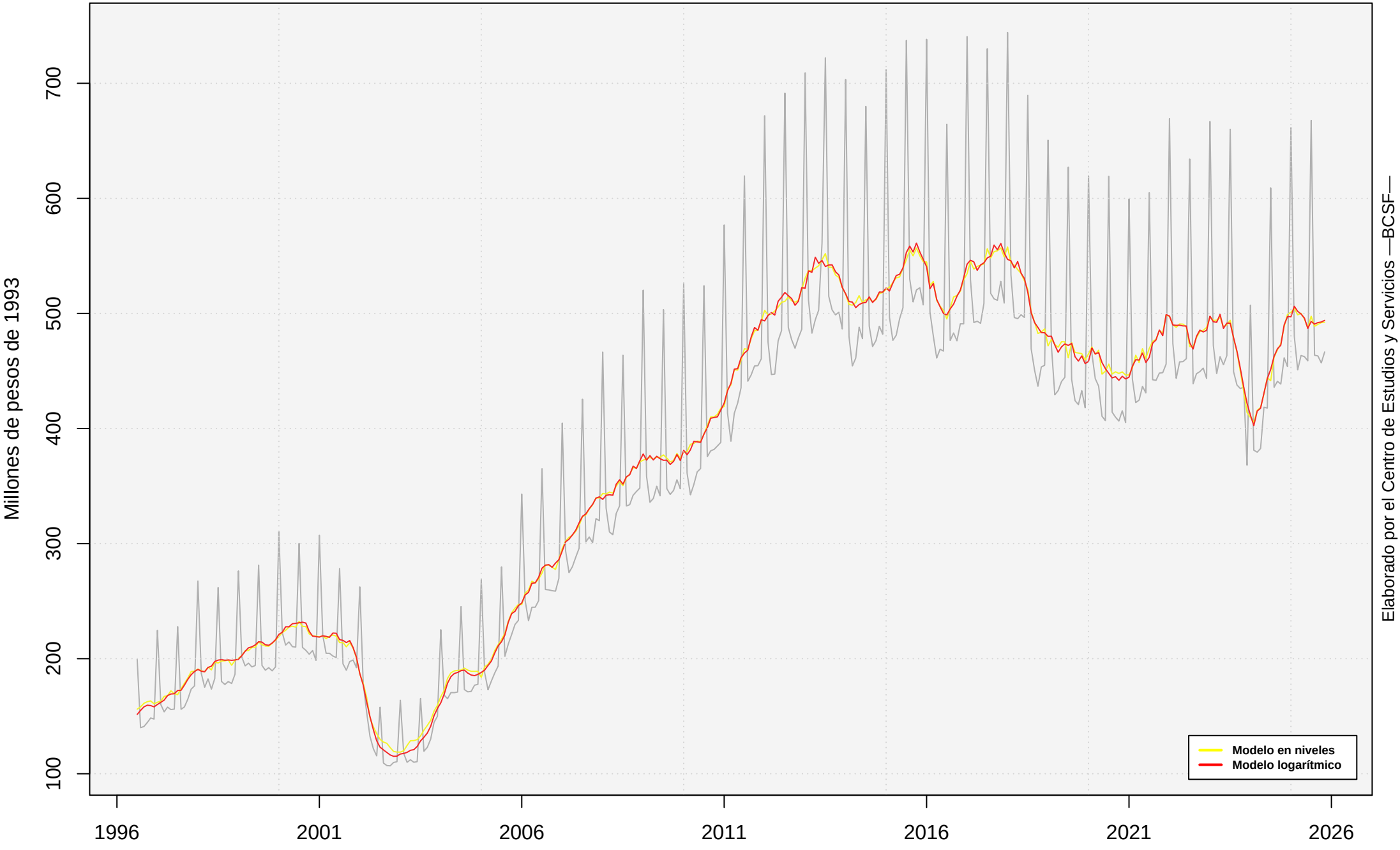

# SFE−ID | SERIE ORIGINAL Y FILTROS

Fecha último dato [2025.M11]

Método: X11 | Transformación: log | Modelo: (0 1 0)(0 1 1)

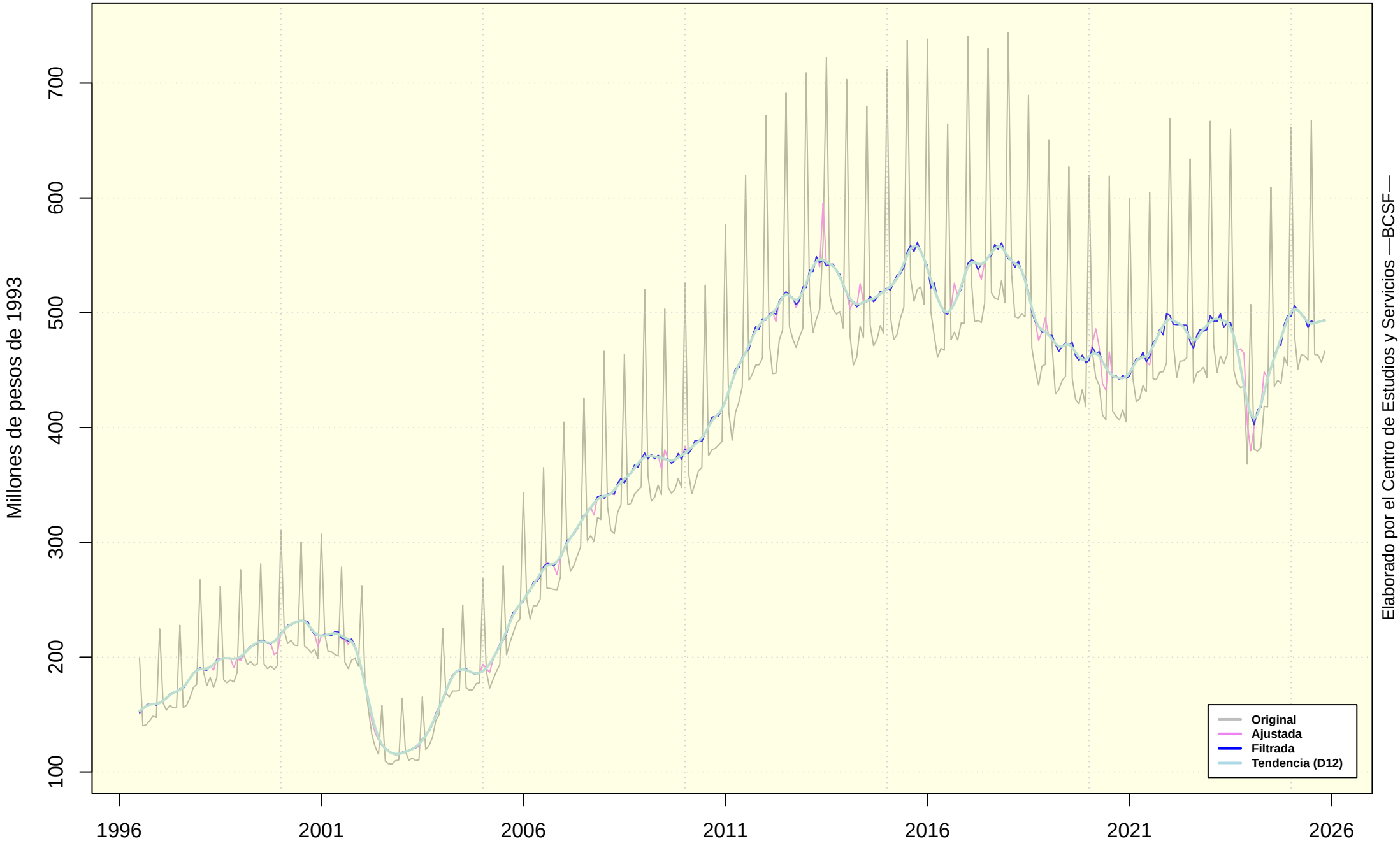

# SFE−ID | VARIACIONES INTERANUALES

Fecha último dato [2025.M11]
Variación interanual último dato disponible: 0,7968 %

Media TCIA LP: 5,2069 %
Mediana TCIA LP: 6,0536 %

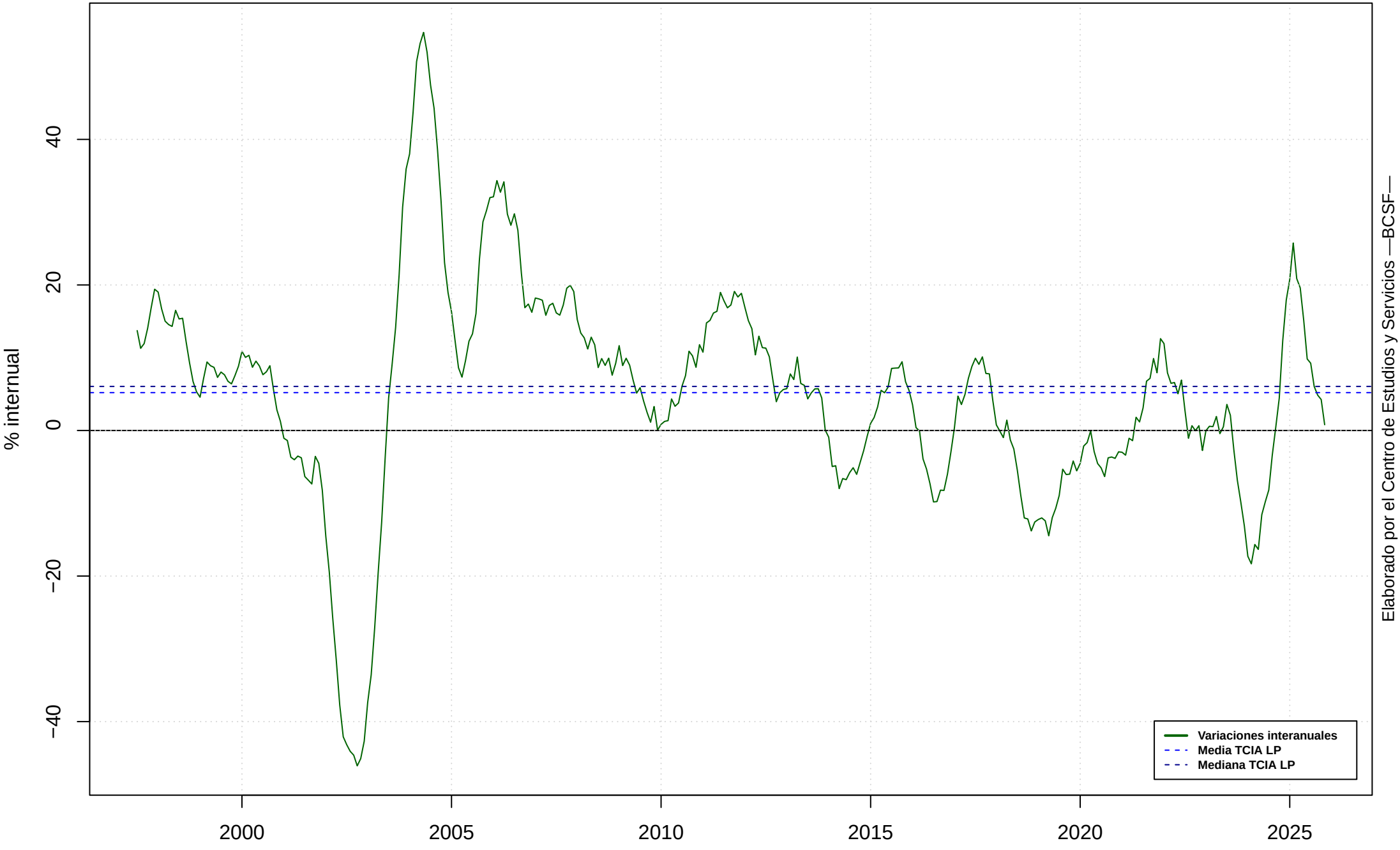
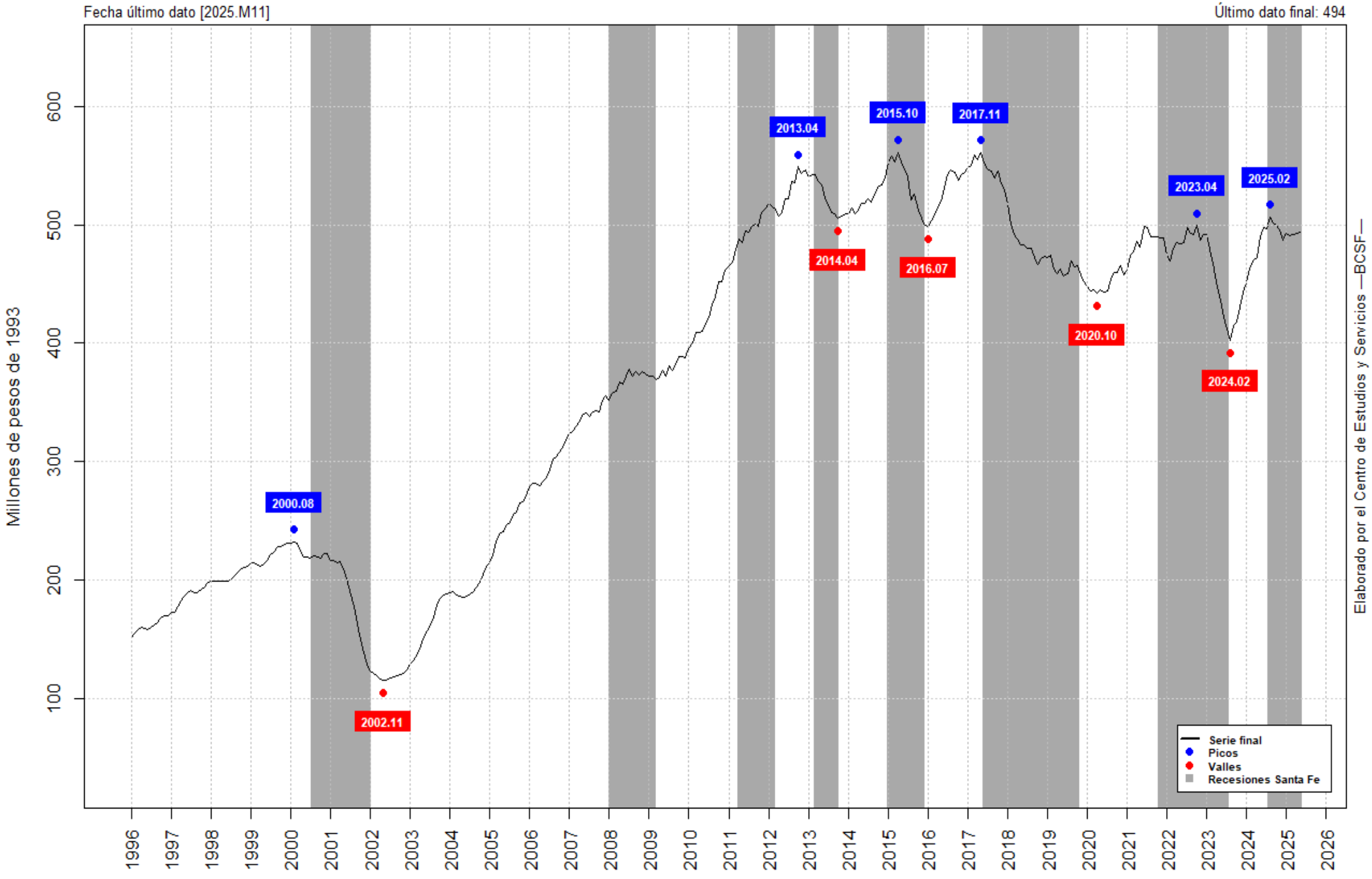
# SFE-ID | SERIE FINAL Y GIROS