COMPENDIO DE GRÁFICAS 2D

Indicador | SFE−ICC

Índice de Confianza del Consumidor (ICC) del interior

Fuente primaria

Universidad Torcuato Di Tella (UTDT)

Unidad de medida

Porcentaje

Último dato disponible

2026.M2

Fecha de actualización

23/02/2026

SFE−ICC | SERIE ORIGINAL: DATOS BRUTOS TRANSFORMADOS

Fecha último dato [2026.M2]

Útimo dato: 50,08

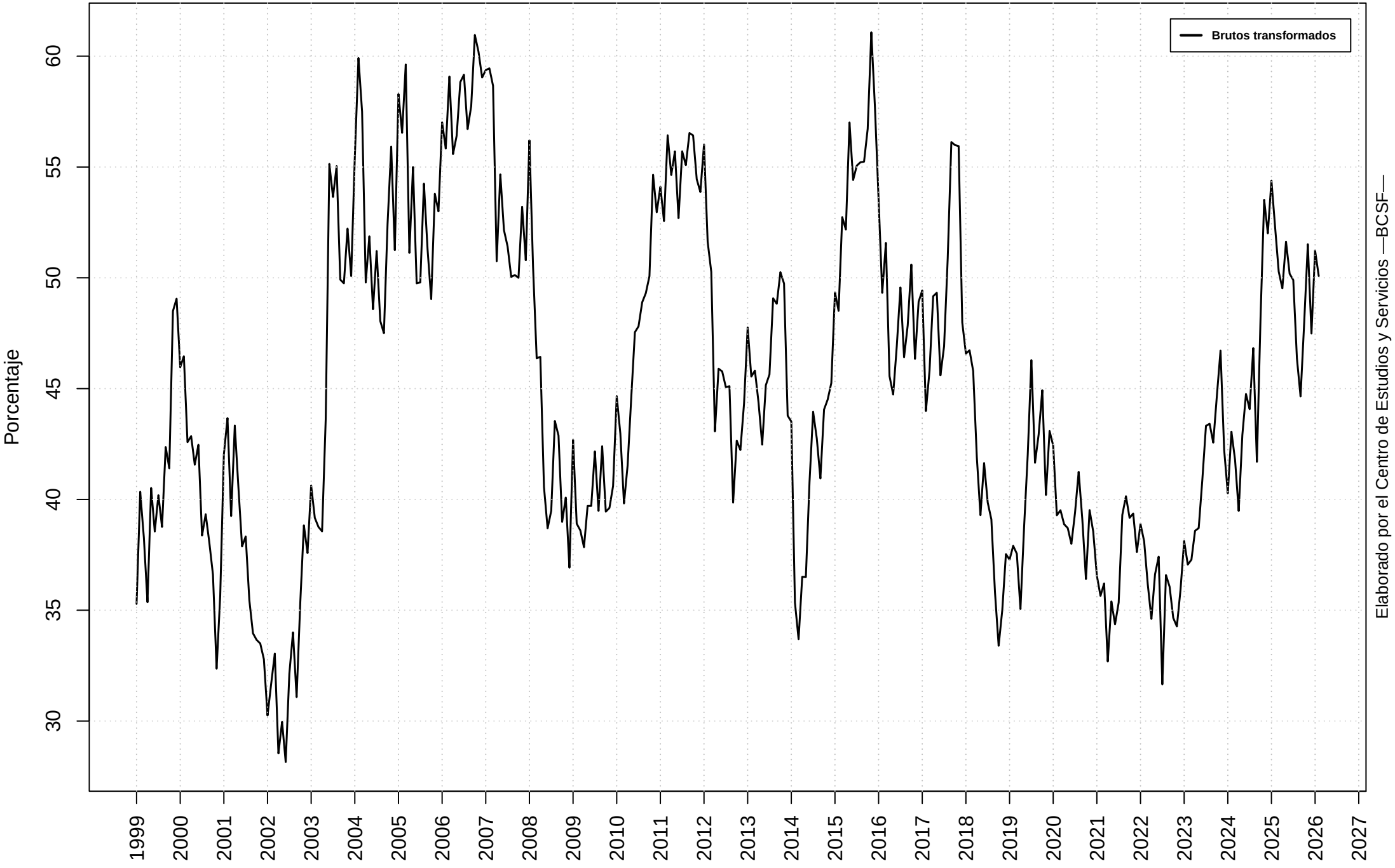

SFE−ICC | MODELO DE AJUSTE: MEJOR LOGARITMO Y MEJOR NIVEL

Fecha último dato [2026.M2]

Modelo con menor volatilidad: niv

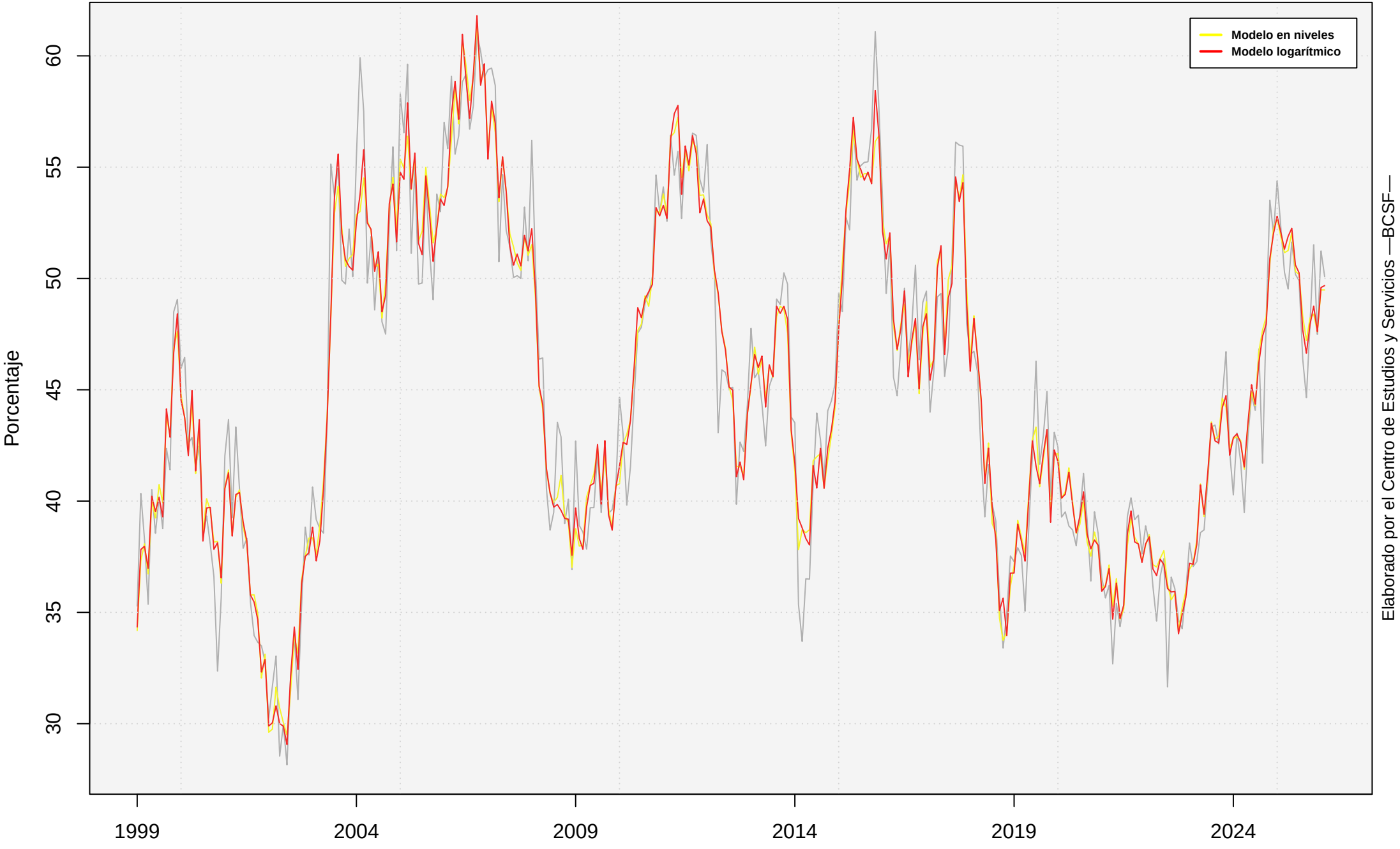

SFE−ICC | SERIE ORIGINAL Y FILTROS

Fecha último dato [2026.M2]

Método: X11 | Transformación: none (niv) | Modelo: (0 1 1)

SFE−ICC | VARIACIONES INTERANUALES

Fecha último dato [2026.M2]
Variación interanual último dato disponible: −4,6696 %

Media TCIA LP: 2,2119 %
Mediana TCIA LP: 1,4185 %

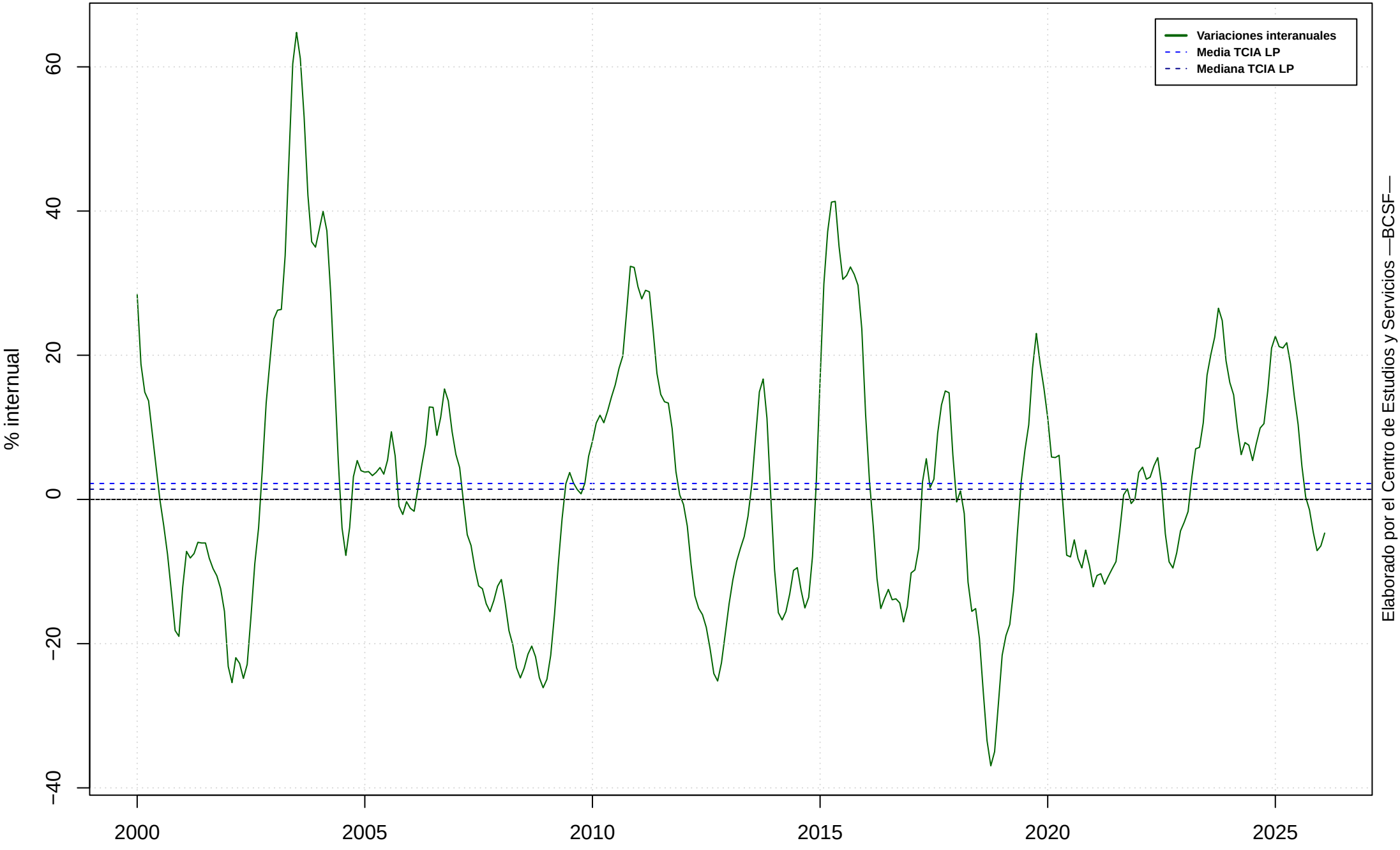
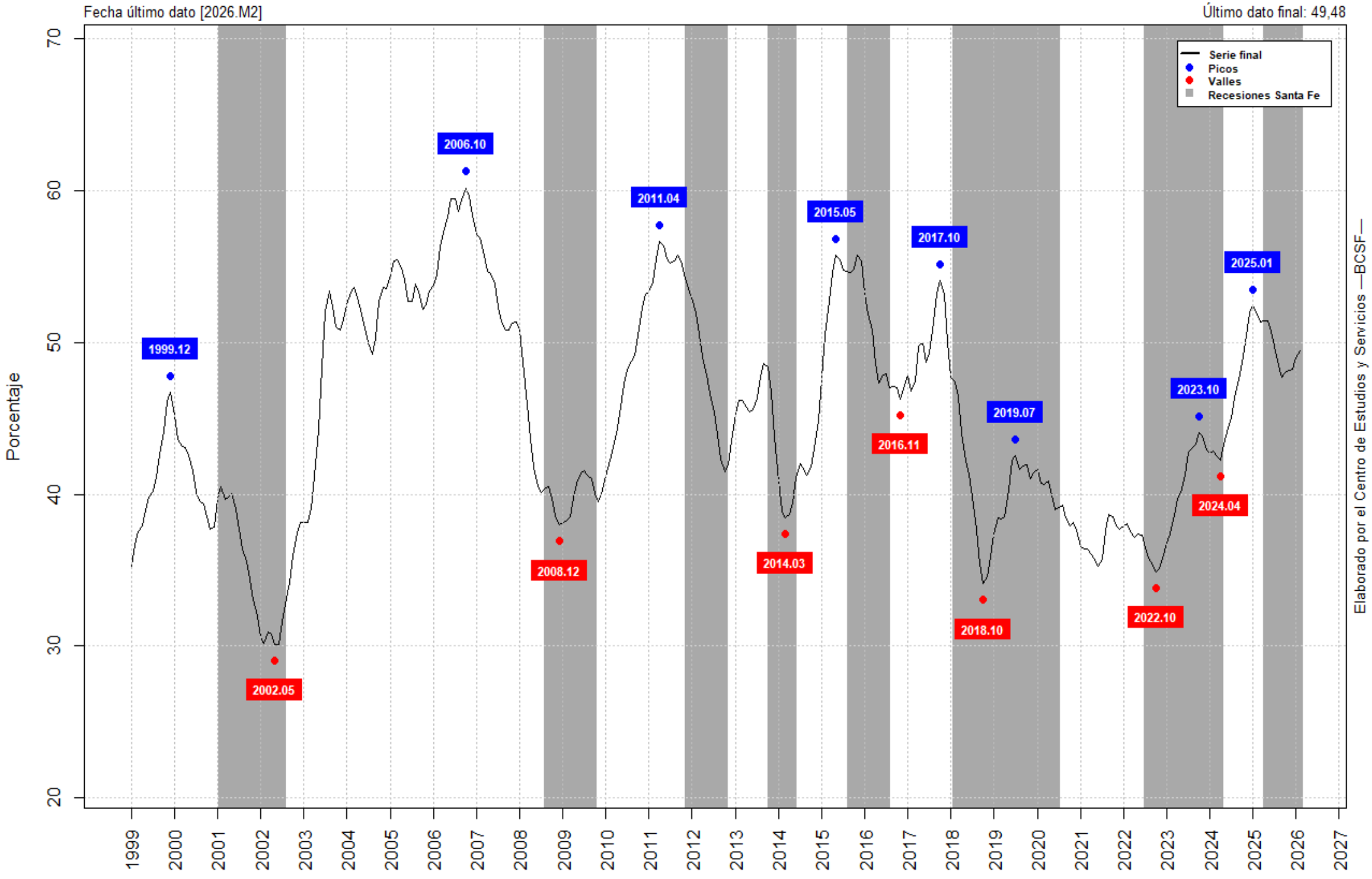
SFE-ICC | SERIE FINAL Y GIROS