COMPENDIO DE GRÁFICAS 2D

Indicador | GR−EPRIV−FOR

Ocupados en el sector privado formal del Gran Rosario

Fuente primaria

Base de microdatos de la Encuesta Permanente de Hogares (EPH), Instituto Nacional de Estadística y Cens

Unidad de medida

Miles de personas

Último dato disponible

2025.T3

Fecha de actualización

19/02/2026

GR−EPRIV−FOR | SERIE ORIGINAL: DATOS BRUTOS TRANSFORMADOS

Fecha último dato [2025.T3]

Útimo dato: 356

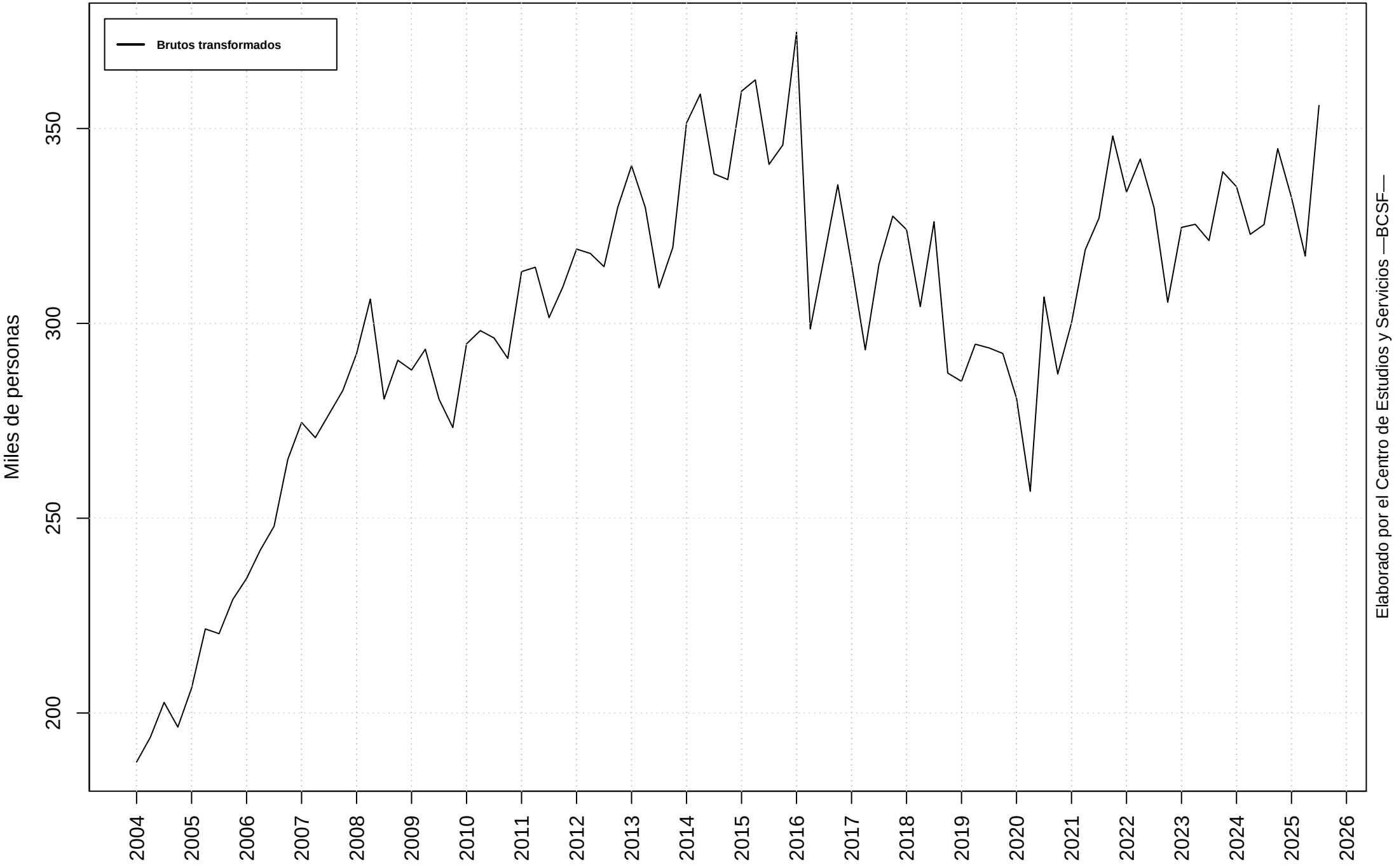

GR−EPRIV−FOR | MODELO DE AJUSTE: MEJOR LOGARITMO Y MEJOR NIVEL

Fecha último dato [2025.T3]

Modelo con menor volatilidad: log

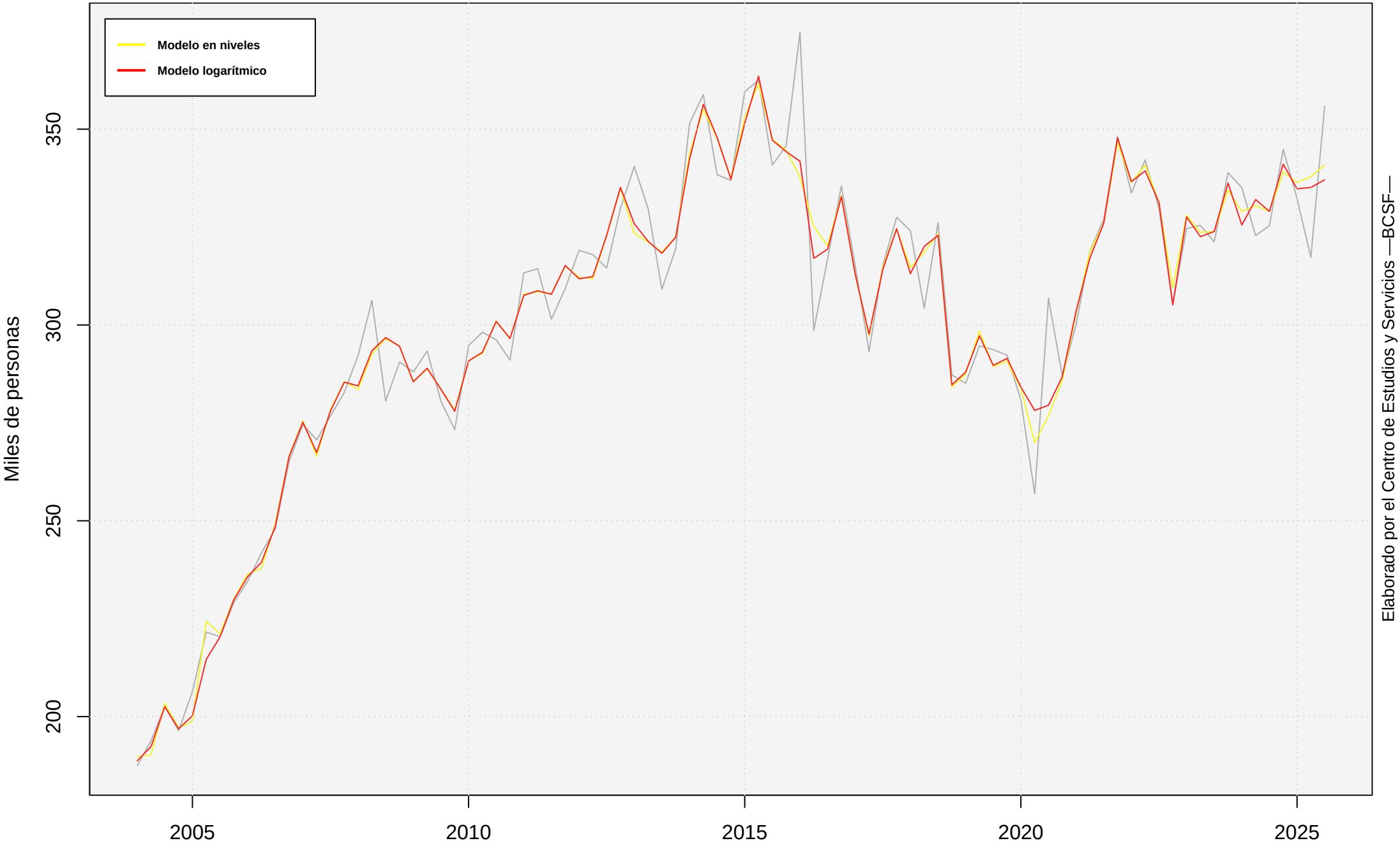

GR−EPRIV−FOR | SERIE ORIGINAL Y FILTROS

Fecha último dato [2025.T3]

Método: X11 | Transformación: log | Modelo: (0 1 1)

GR−EPRIV−FOR | VARIACIONES INTERANUALES

Fecha último dato [2025.T3]
Variación interanual último dato disponible: 1,0948 %

Media TCIA LP: 2,8593 %
Mediana TCIA LP: 2,183 %

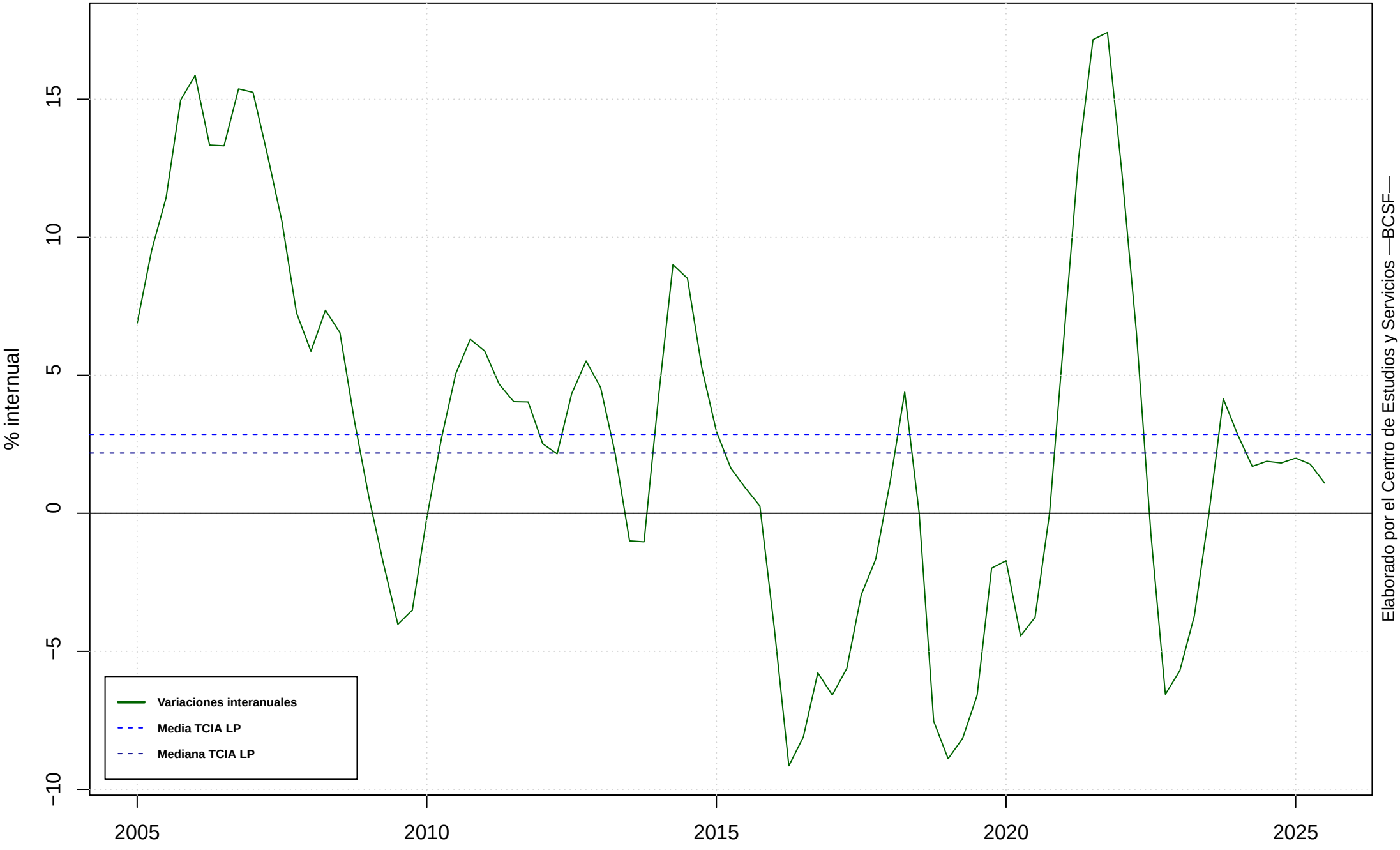
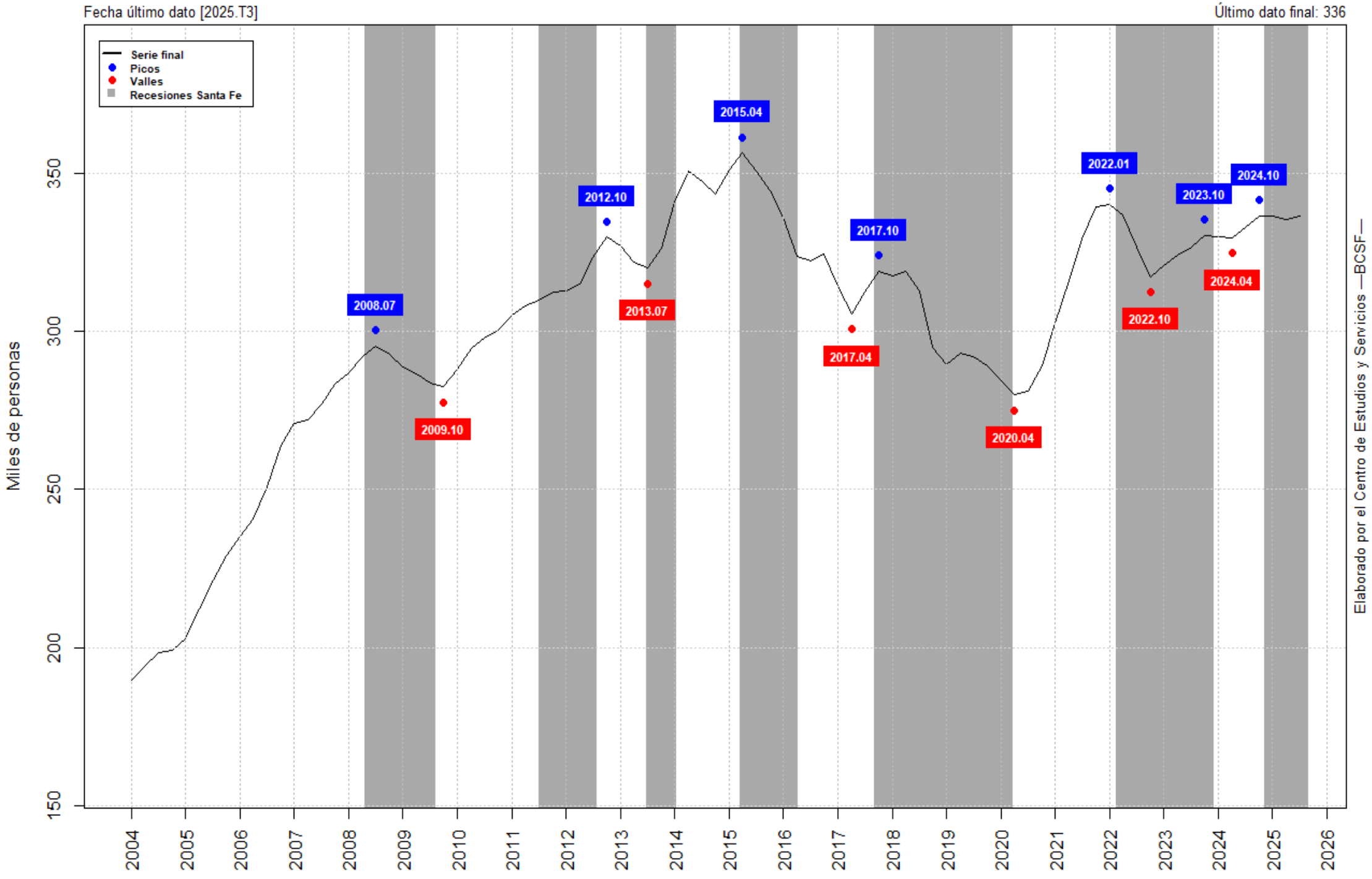
GR-EPRIV-FOR | SERIE FINAL Y GIROS