COMPENDIO DE GRÁFICAS 2D

Indicador | SFE−REM

Remuneración al factor trabajo en la provincia de Santa Fe

Fuente primaria

SIPA y Ministerio de Economía de Santa Fe

Unidad de medida

Millones de pesos de 1993

Último dato disponible

2026.M1

Fecha de actualización

06/03/2026

SFE−REM | SERIE ORIGINAL: DATOS BRUTOS TRANSFORMADOS

Fecha último dato [2026.M1]

Útimo dato: 730,93

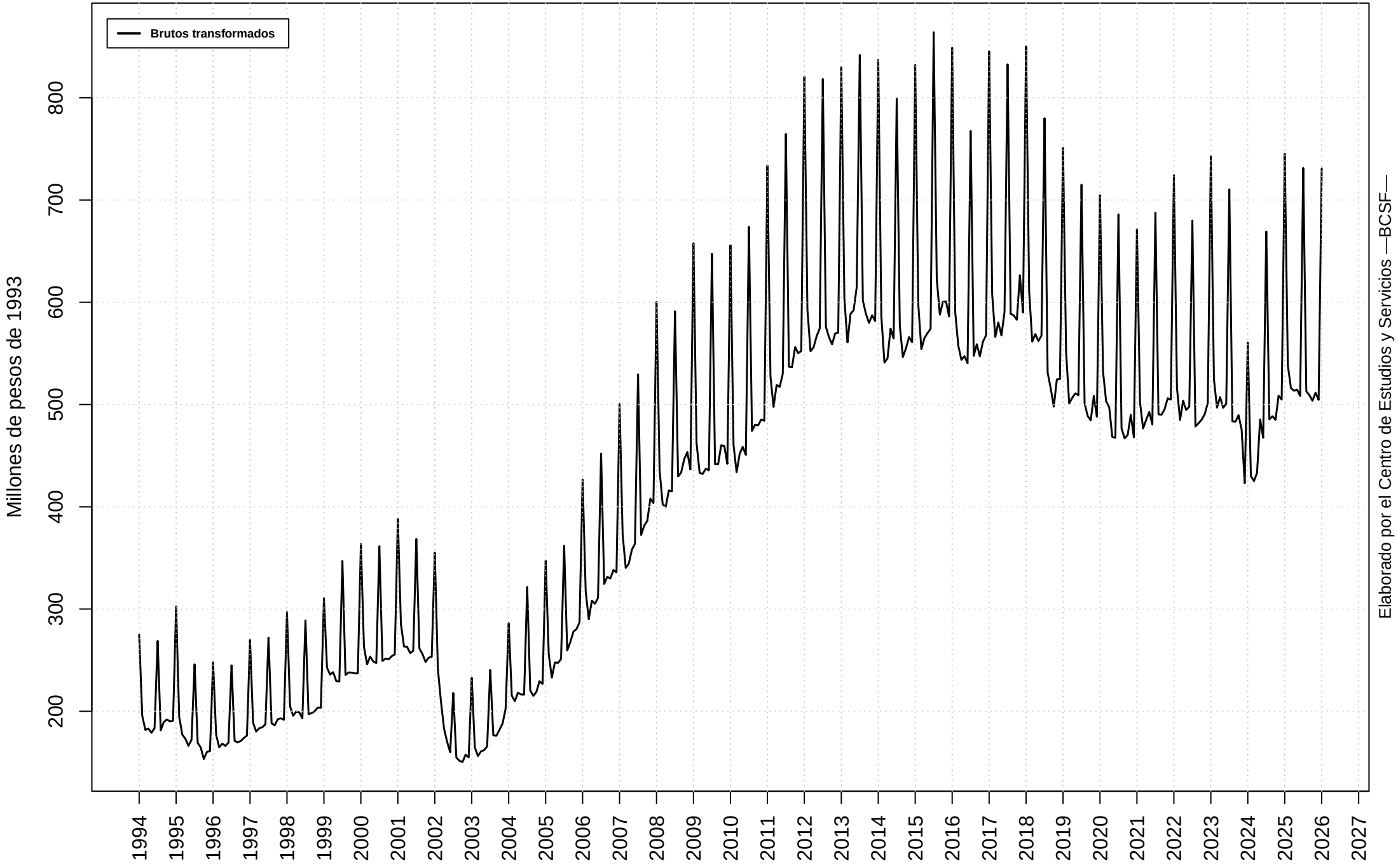

MODELO DE AJUSTE

Fecha último dato [2026.M1]

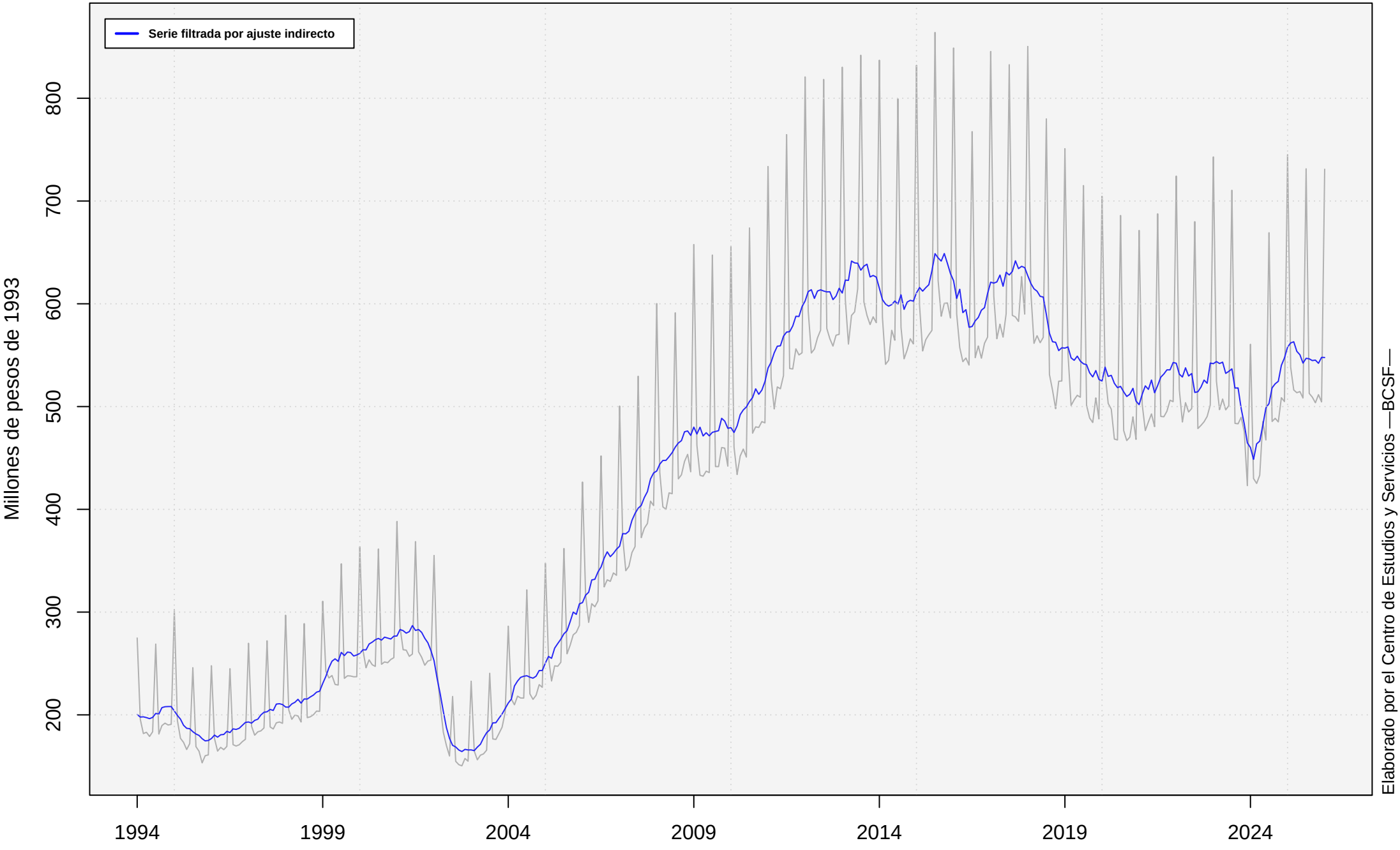

SFE−REM | SERIE ORIGINAL Y FILTROS

Fecha último dato [2026.M1]

Ajuste indirecto

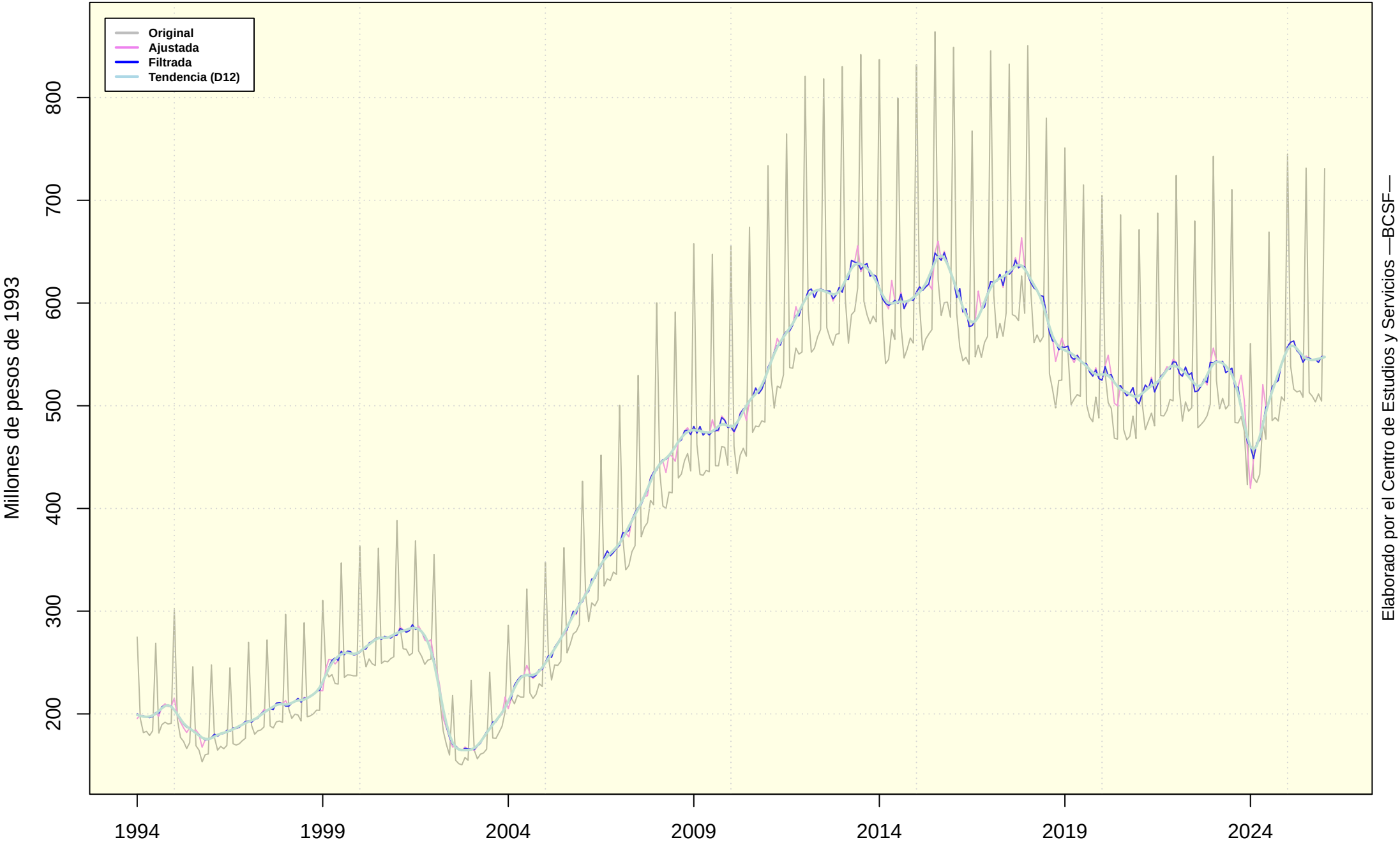

SFE−REM | VARIACIONES INTERANUALES

Fecha último dato [2026.M1]
Variación interanual último dato disponible: −1,8164 %

Media TCIA LP: 4,1055 %
Mediana TCIA LP: 4,384 %

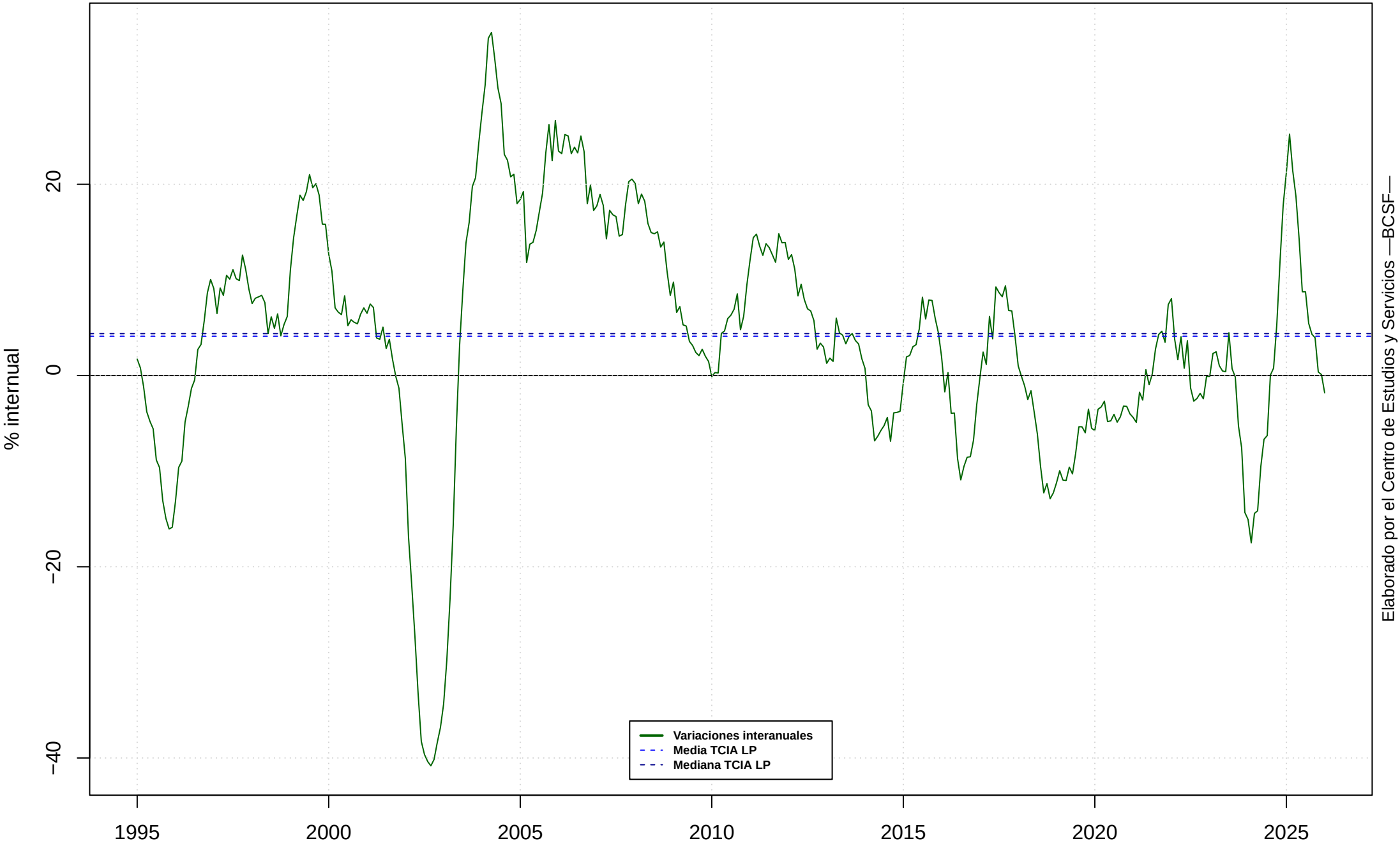
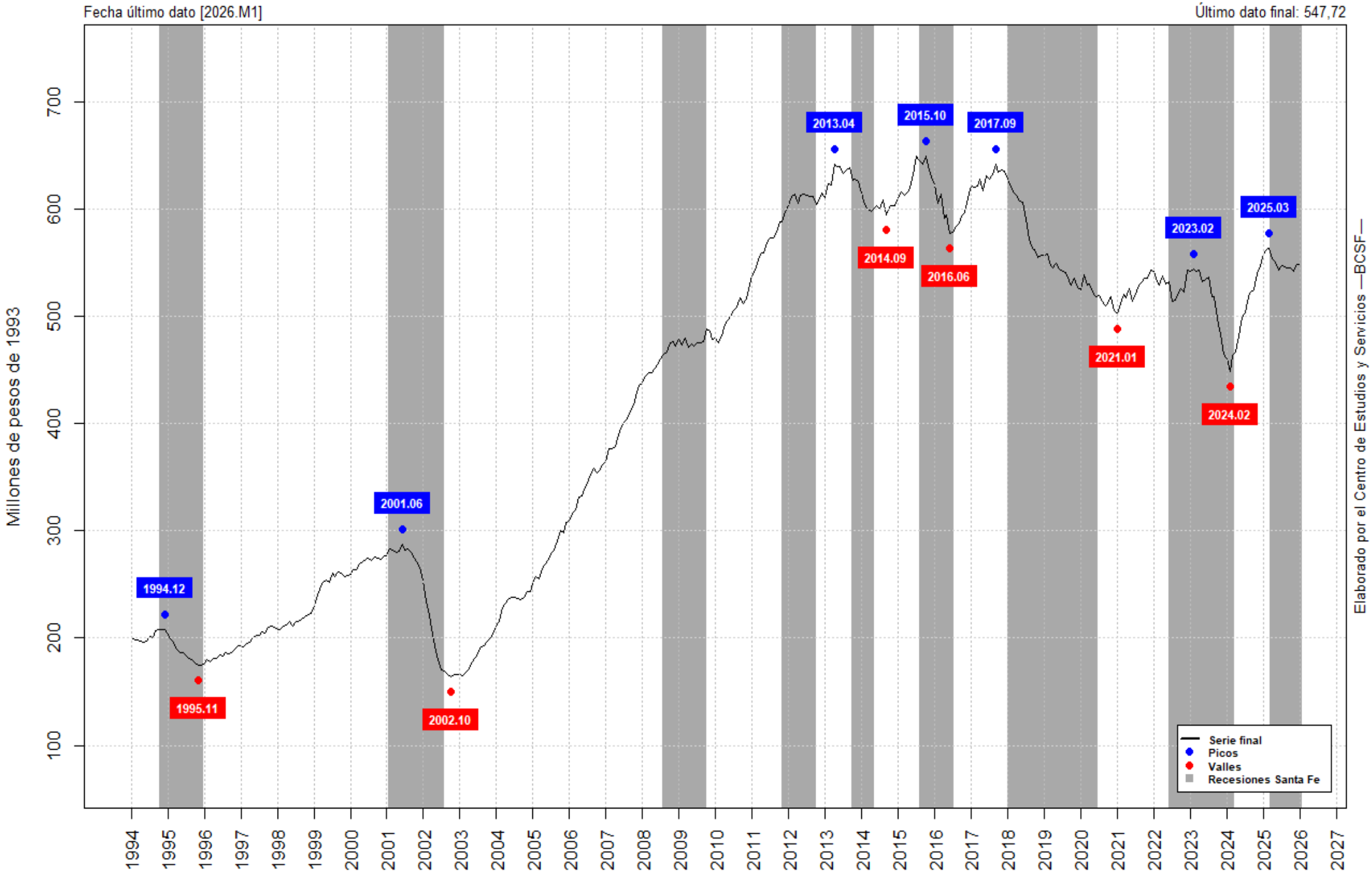
SFE-REM | SERIE FINAL Y GIROS