COMPENDIO DE GRÁFICAS 2D

Indicador | SFE−VIPA

Ventas en supermercados de gran superficie en la provincia de Santa Fe

Fuente primaria

Instituto Nacional de Estadística y Censos (INDEC)

Unidad de medida

Millones de pesos de 1993

Último dato disponible

2025.M12

Fecha de actualización

26/02/2026

SFE−VIPA | SERIE ORIGINAL: DATOS BRUTOS TRANSFORMADOS

Fecha último dato [2025.M12]

Útimo dato: 67,03

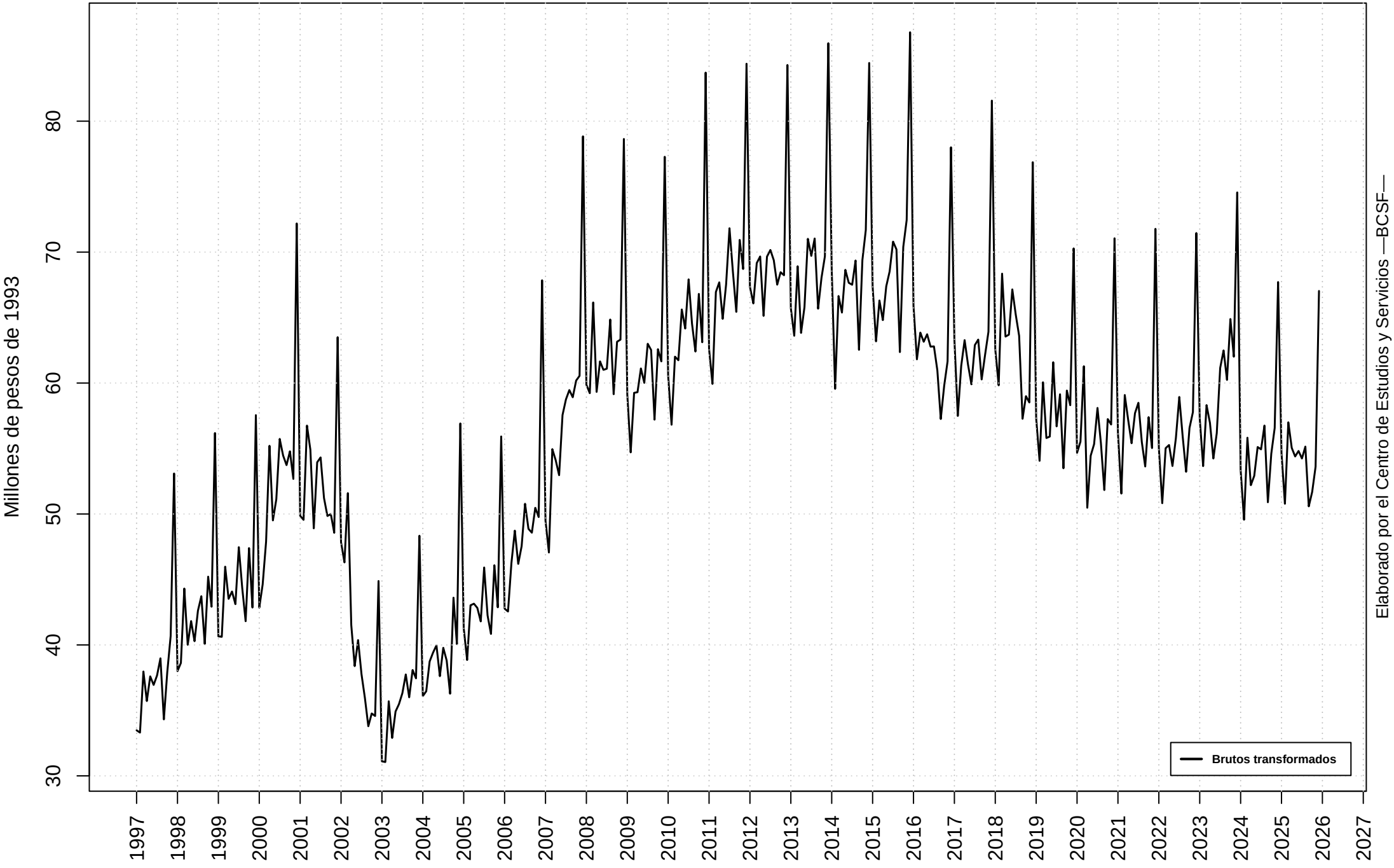

SFE−VIPA | MODELO DE AJUSTE: MEJOR LOGARITMO Y MEJOR NIVEL

Fecha último dato [2025.M12]

Modelo con menor volatilidad: niv

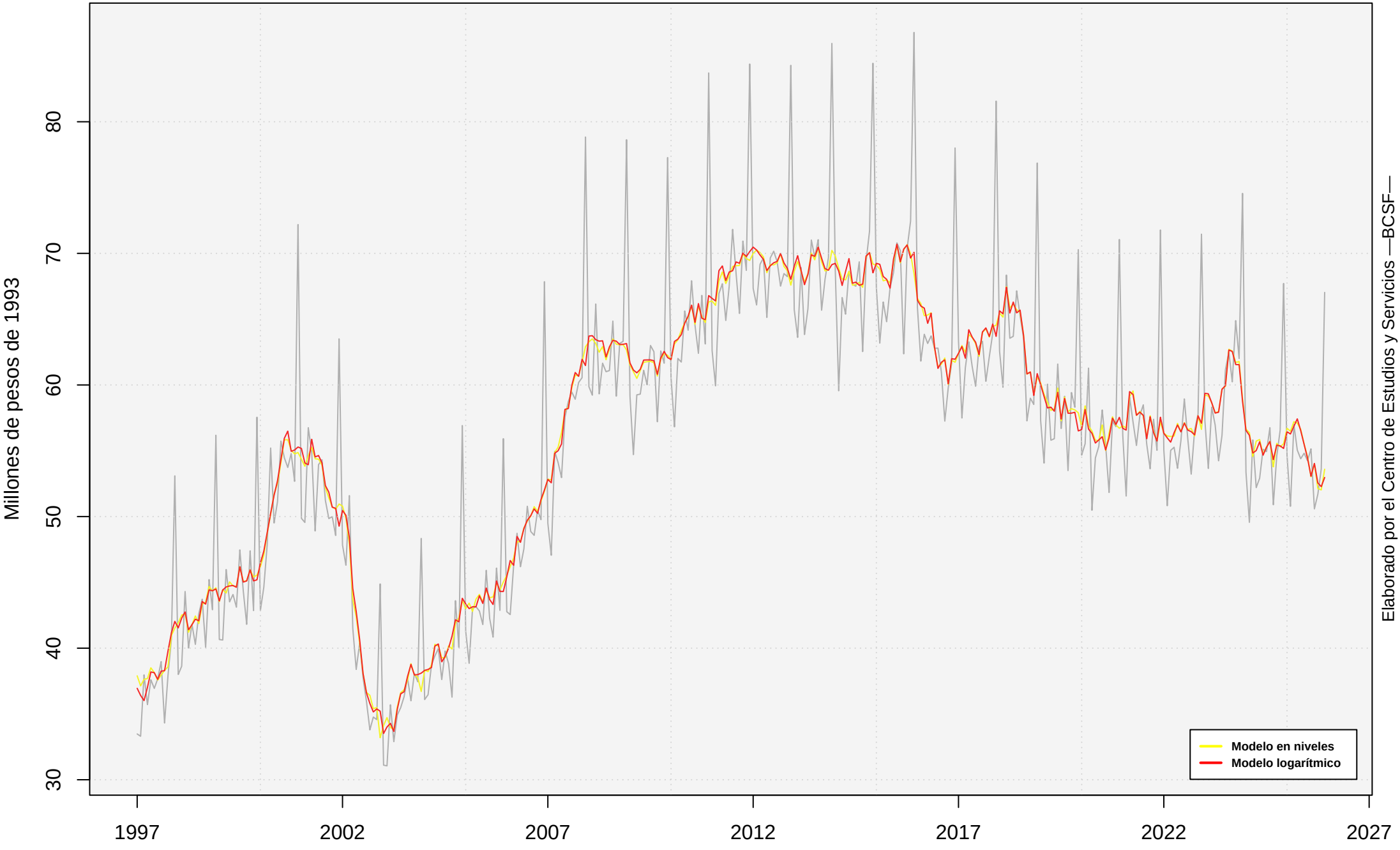

SFE−VIPA | SERIE ORIGINAL Y FILTROS

Fecha último dato [2025.M12]

Método: X11 | Transformación: none (niv) | Modelo: (0 1 1)(0 1 1)

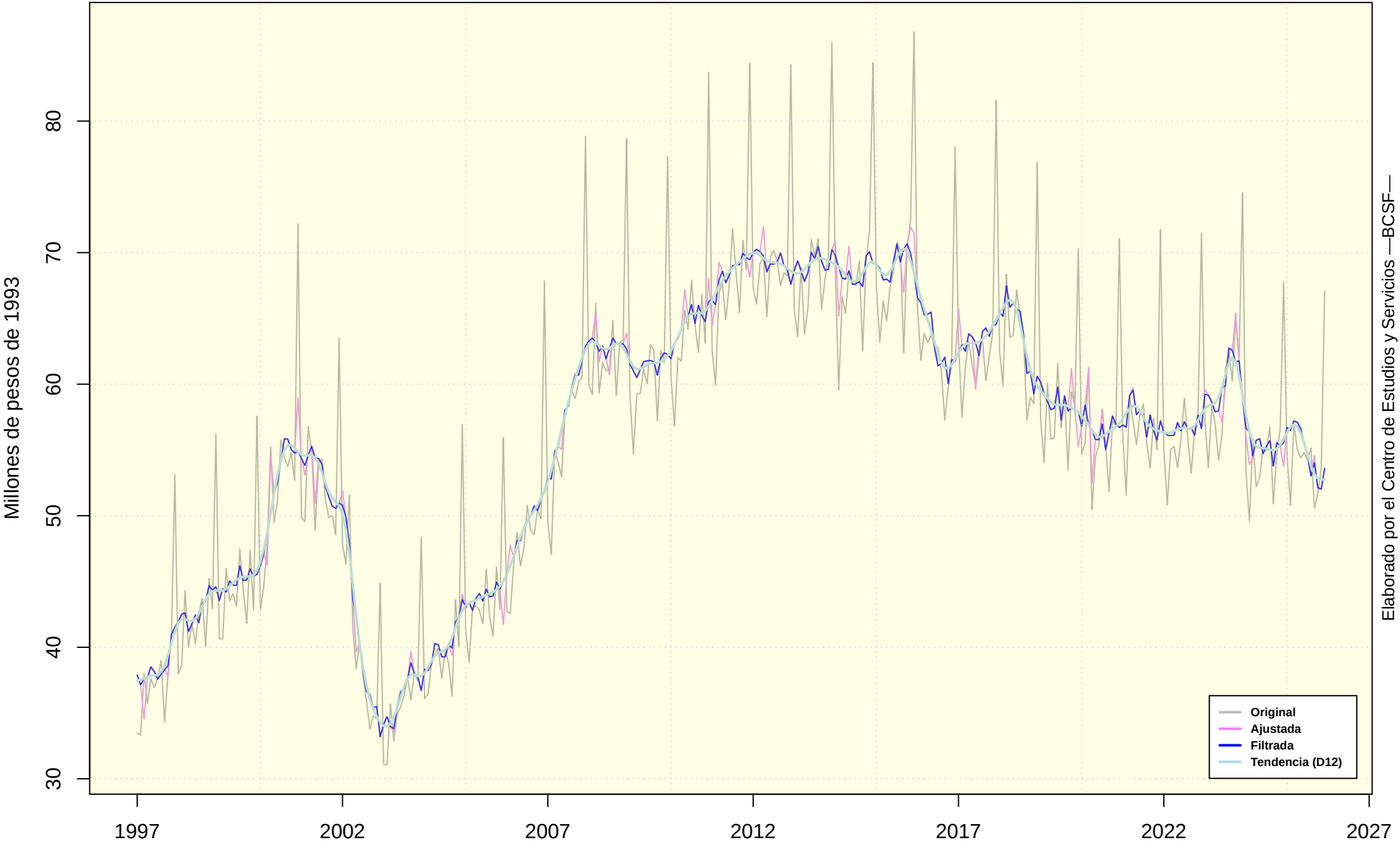

SFE−VIPA | VARIACIONES INTERANUALES

Fecha último dato [2025.M12]
Variación interanual último dato disponible: −4,8338 %

Media TCIA LP: 1,7716 %
Mediana TCIA LP: 1,93 %

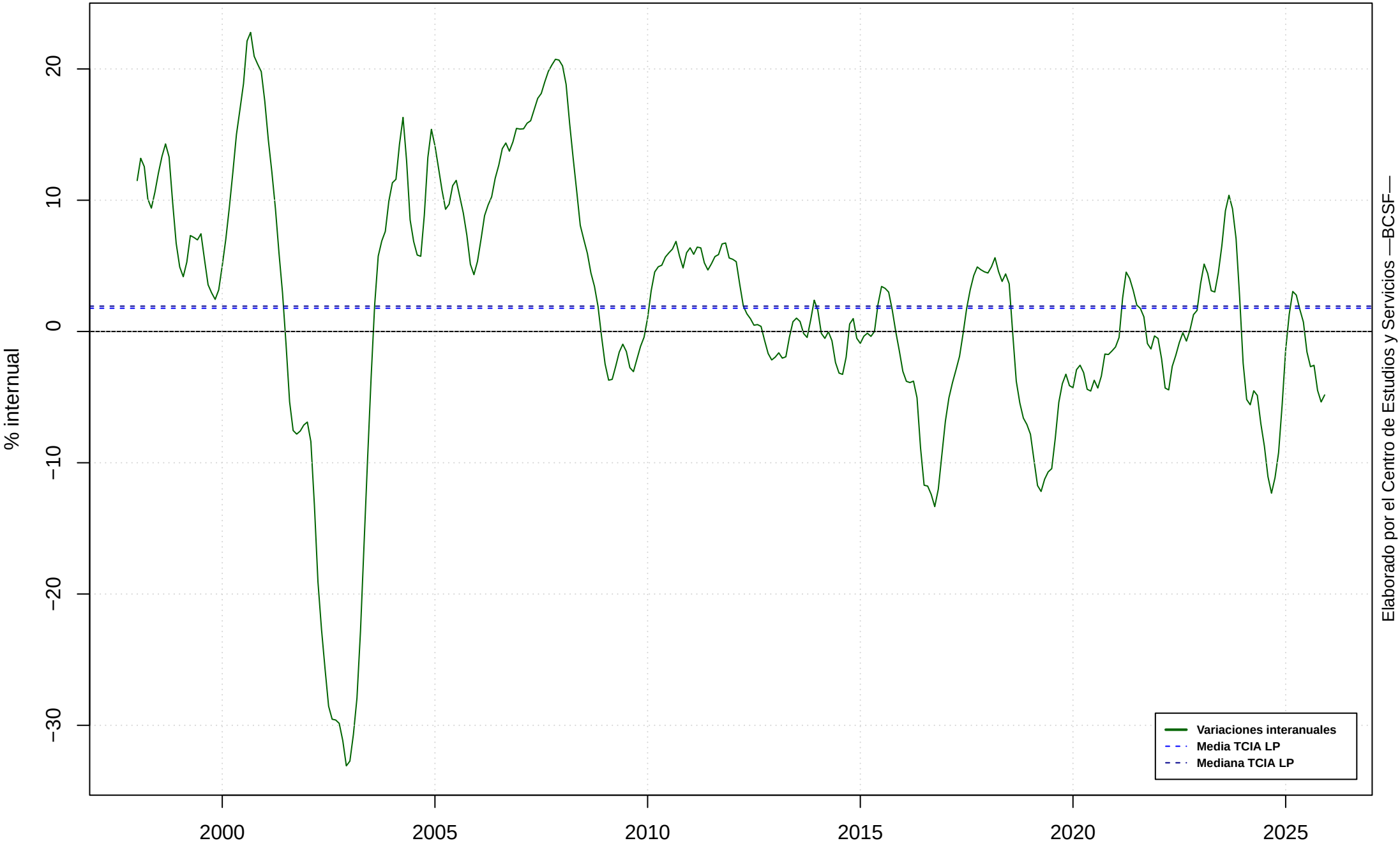
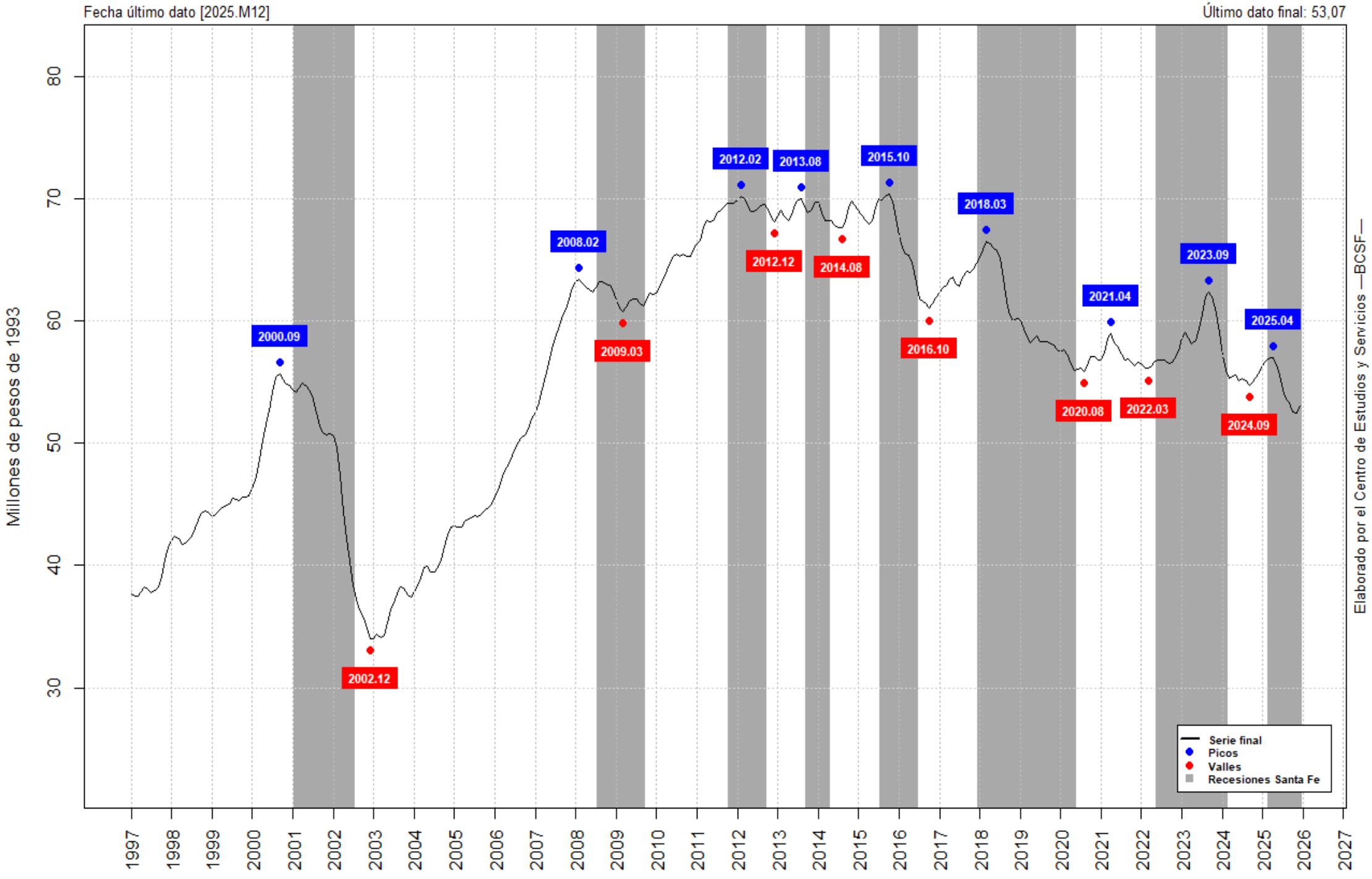
SFE-VIPA | SERIE FINAL Y GIROS