COMPENDIO DE GRÁFICAS 2D

Indicador | SFE−RMT1

Remuneración bruta real media de privados y públicos nacionales

Fuente primaria

ARCA en base a Sistema Integrado Previsional Argentino (SIPA)

Unidad de medida

Pesos de 1993

Último dato disponible

2025.M12

Fecha de actualización

24/02/2026

SFE−RMT1 | SERIE ORIGINAL: DATOS BRUTOS TRANSFORMADOS

Fecha último dato [2025.M12]

Útimo dato: 863,16

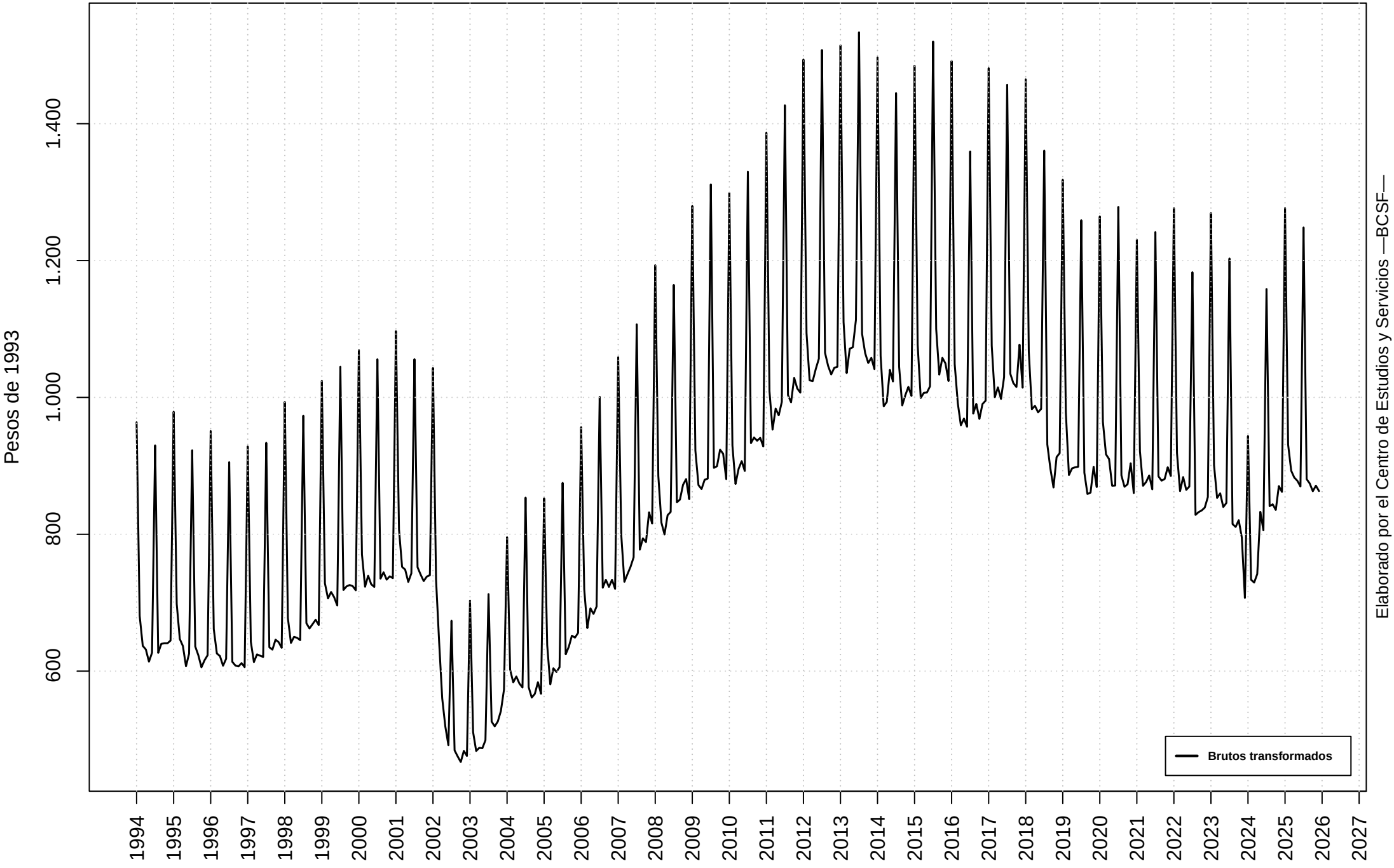

SFE−RMT1 | MODELO DE AJUSTE: MEJOR LOGARITMO Y MEJOR NIVEL

Fecha último dato [2025.M12]

Modelo con menor volatilidad: log

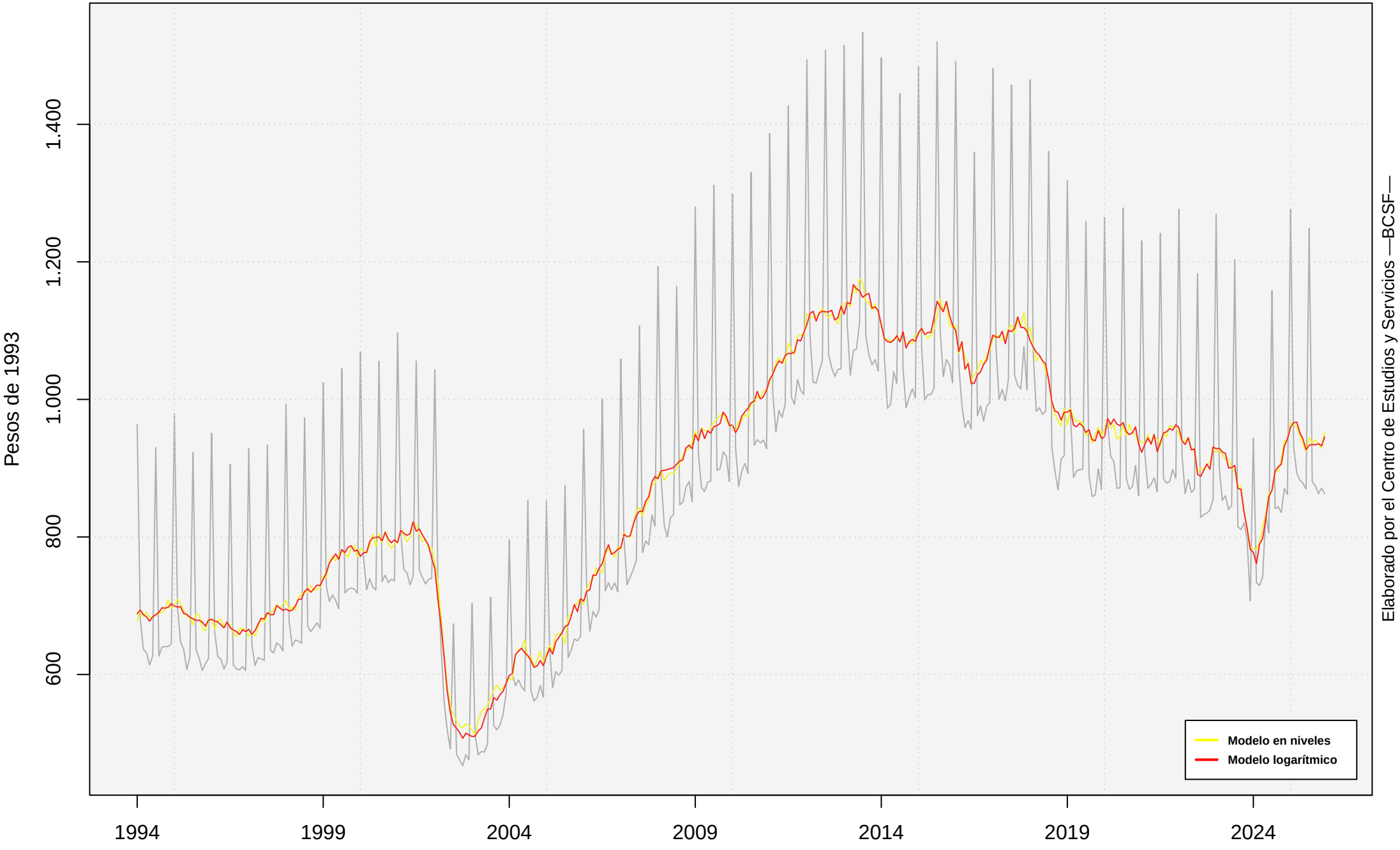

SFE−RMT1 | SERIE ORIGINAL Y FILTROS

Fecha último dato [2025.M12]

Método: X11 | Transformación: log | Modelo: (0 1 0)(0 1 1)

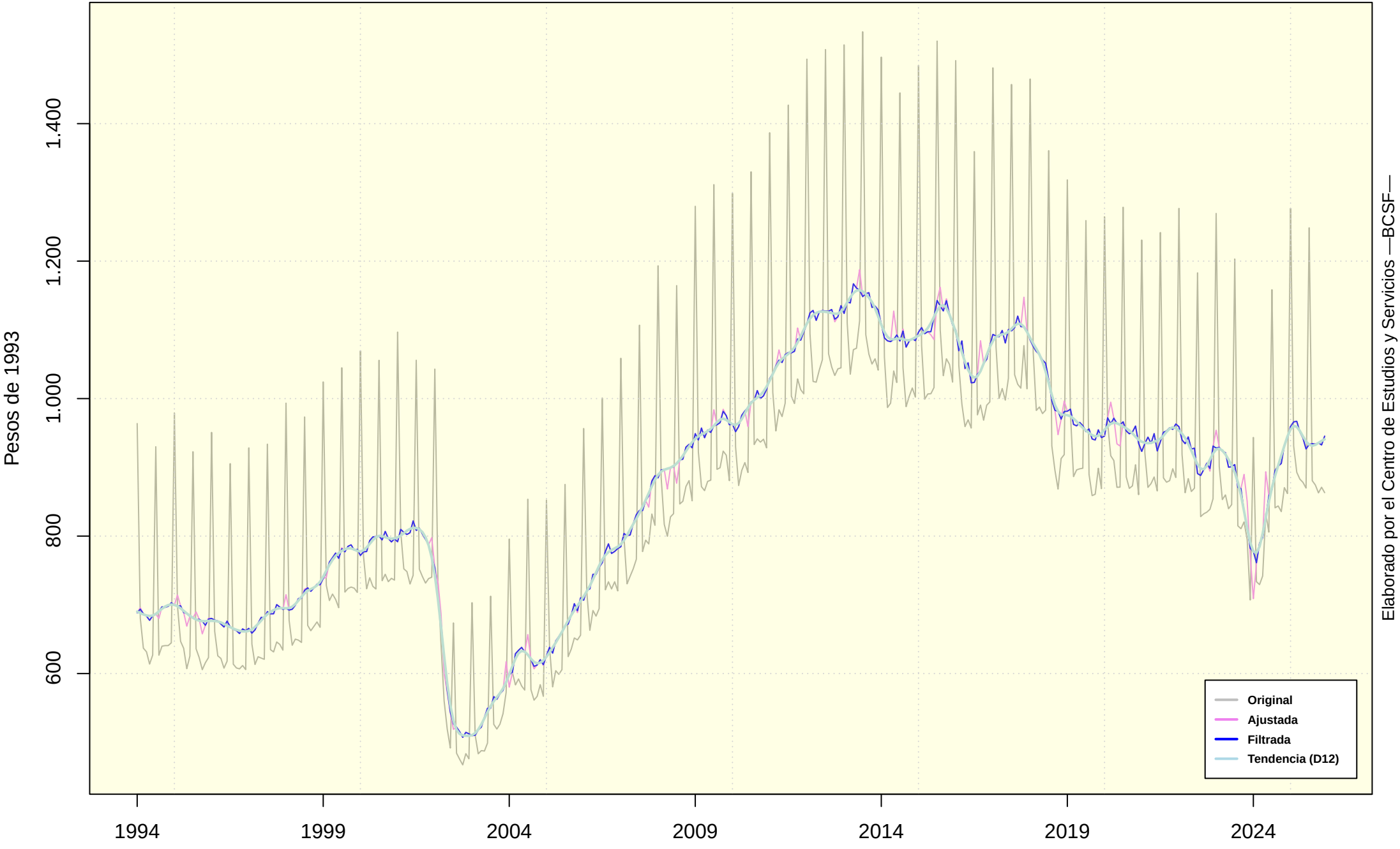

SFE−RMT1 | VARIACIONES INTERANUALES

Fecha último dato [2025.M12]
Variación interanual último dato disponible: 0,324 %

Media TCIA LP: 1,4852 %
Mediana TCIA LP: 2,1617 %

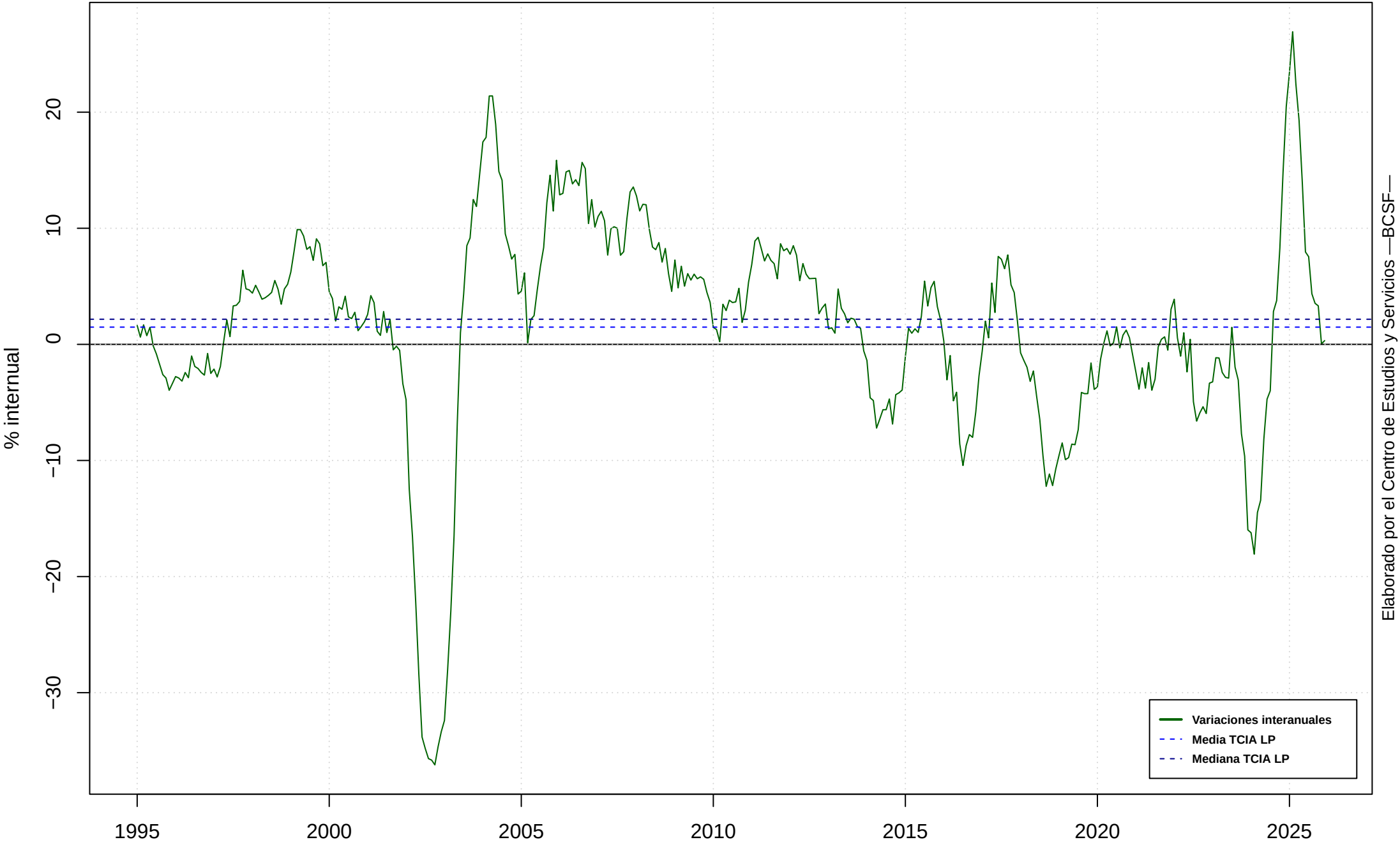
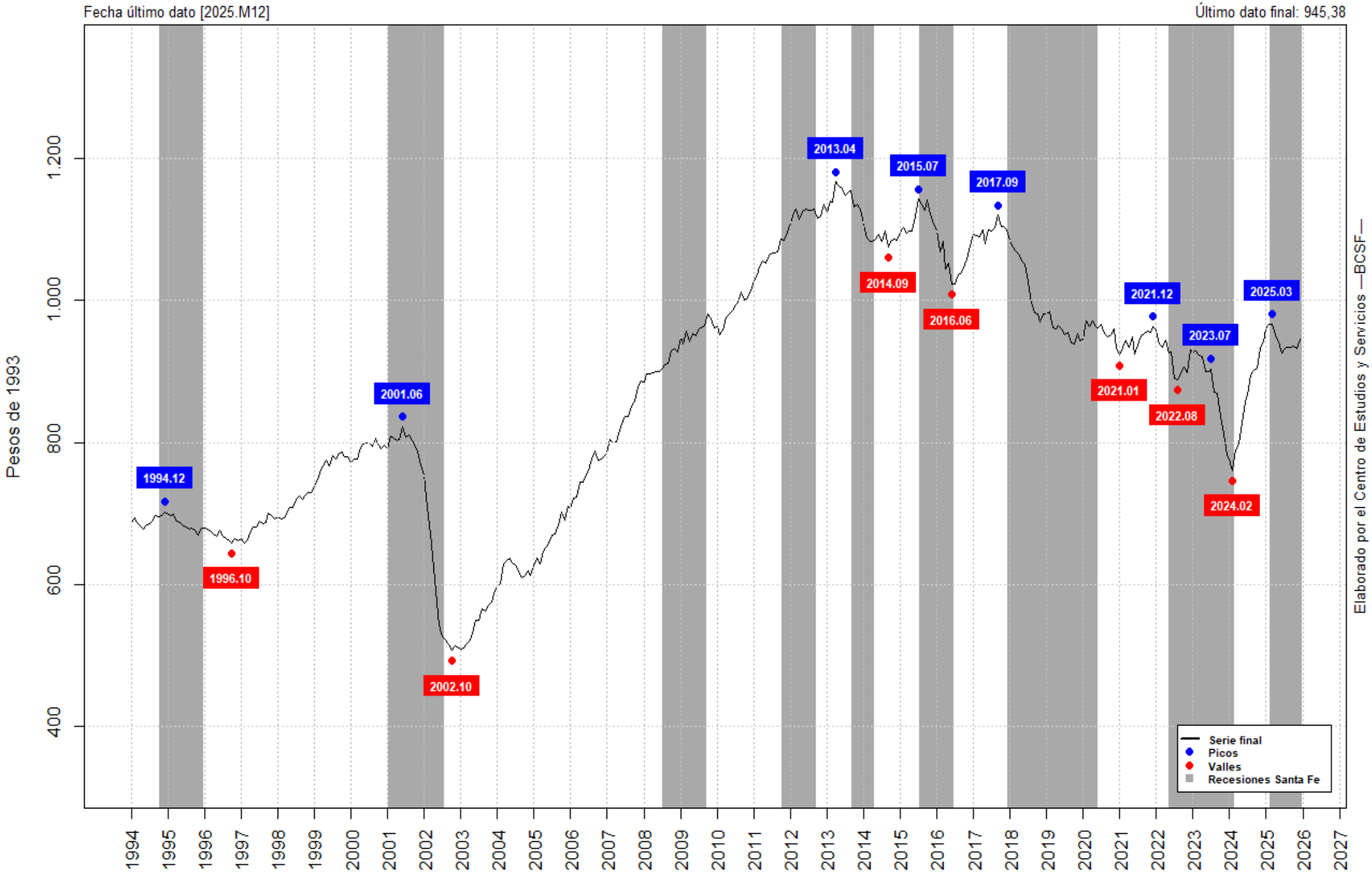
SFE-RMT1 | SERIE FINAL Y GIROS