COMPENDIO DE GRÁFICAS 2D

Indicador | SFE−ESC1

Escrituras de ventas de la 1ra circunscripción de Santa Fe (Centro−Norte)

Fuente primaria

Colegio de Escribanos de la primera circunscripción de Santa Fe

Unidad de medida

Número de escrituras

Último dato disponible

2025.M12

Fecha de actualización

02/03/2026

SFE−ESC1 | SERIE ORIGINAL: DATOS BRUTOS TRANSFORMADOS

Fecha último dato [2025.M12]

Útimo dato: 1.537

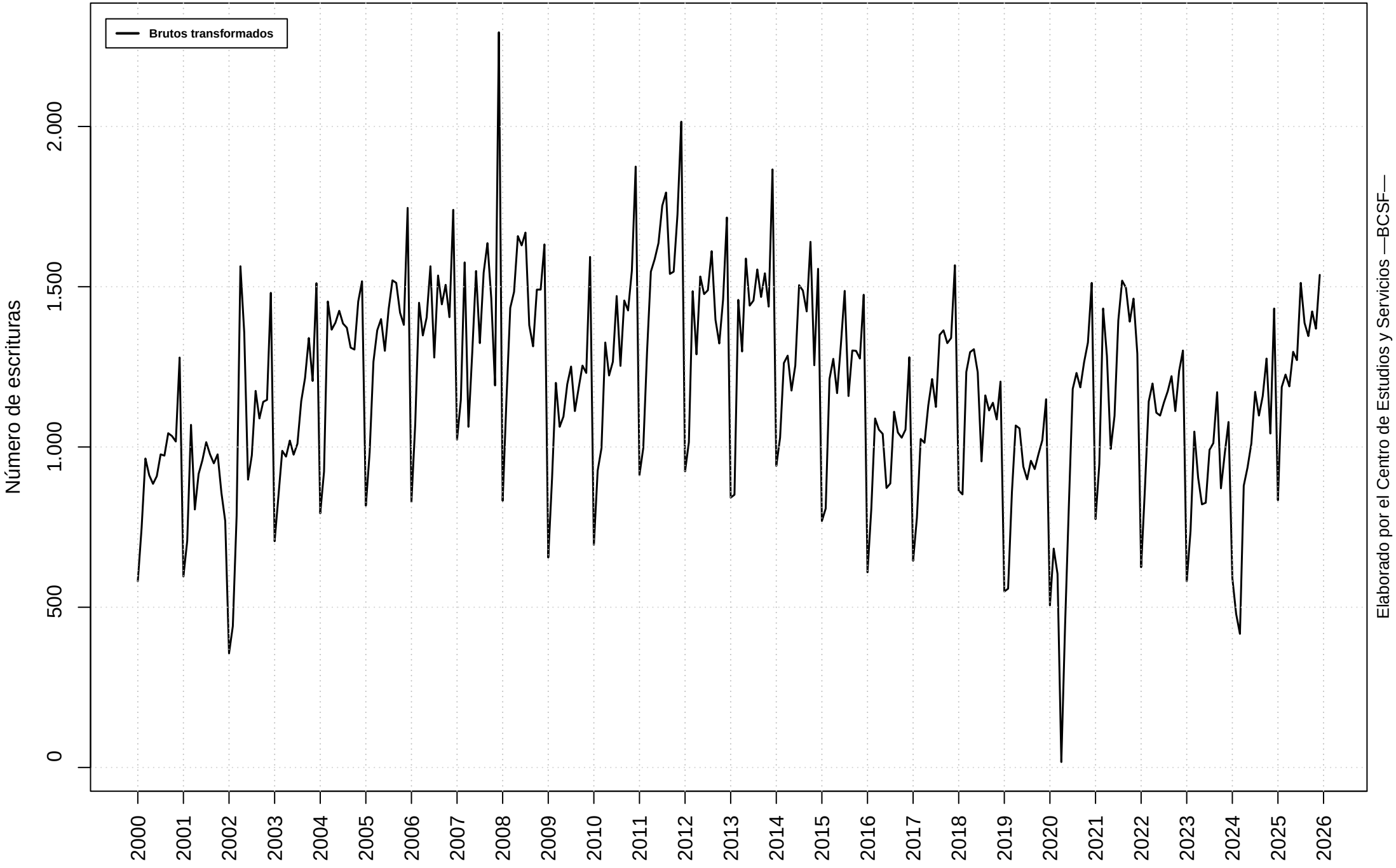

SFE−ESC1 | MODELO DE AJUSTE: MEJOR LOGARITMO Y MEJOR NIVEL

Fecha último dato [2025.M12]

Modelo con menor volatilidad: niv

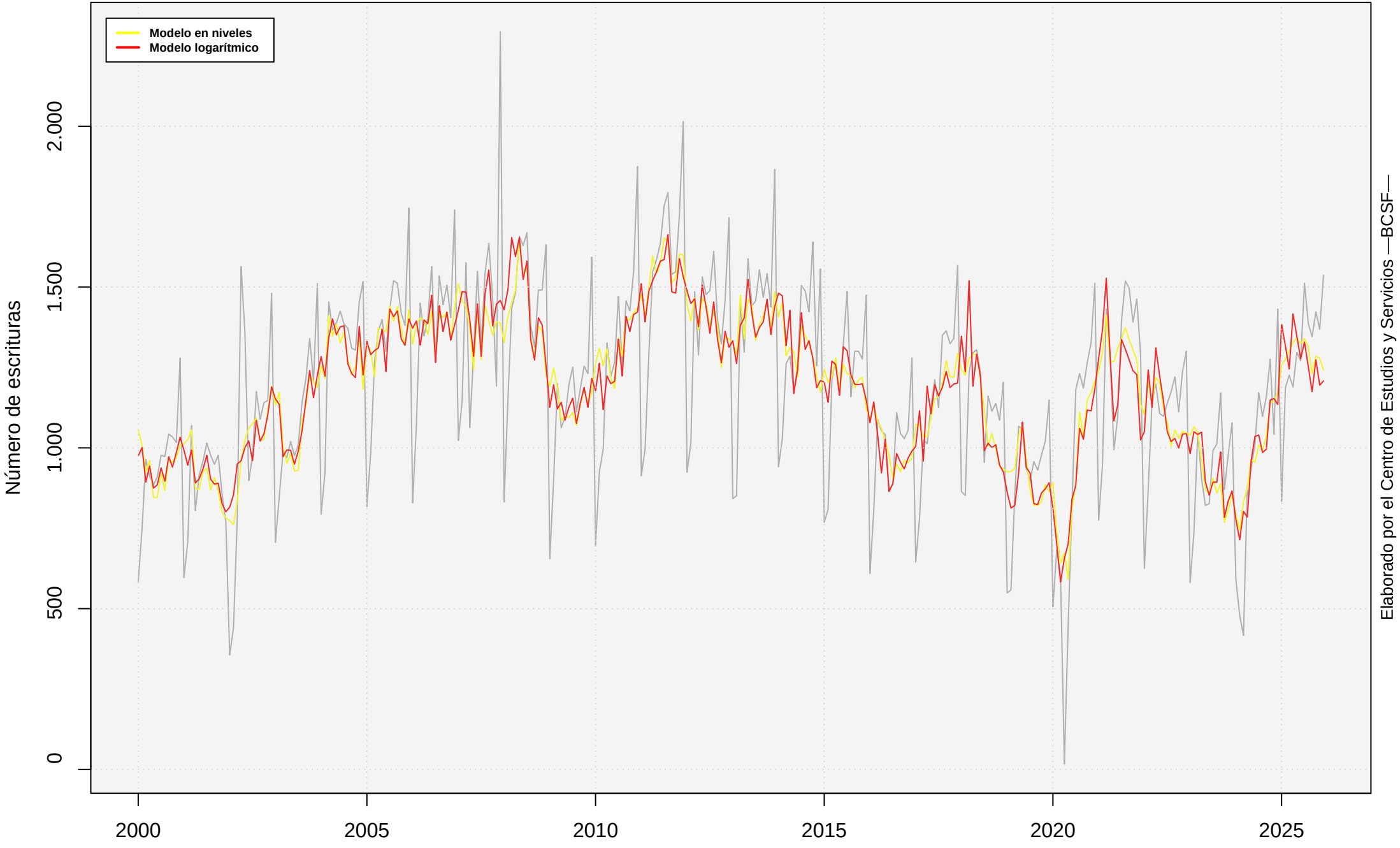

SFE−ESC1 | SERIE ORIGINAL Y FILTROS

Fecha último dato [2025.M12]

Método: X11 | Transformación: none (niv) | Modelo: (1 0 0)(0 1 1)

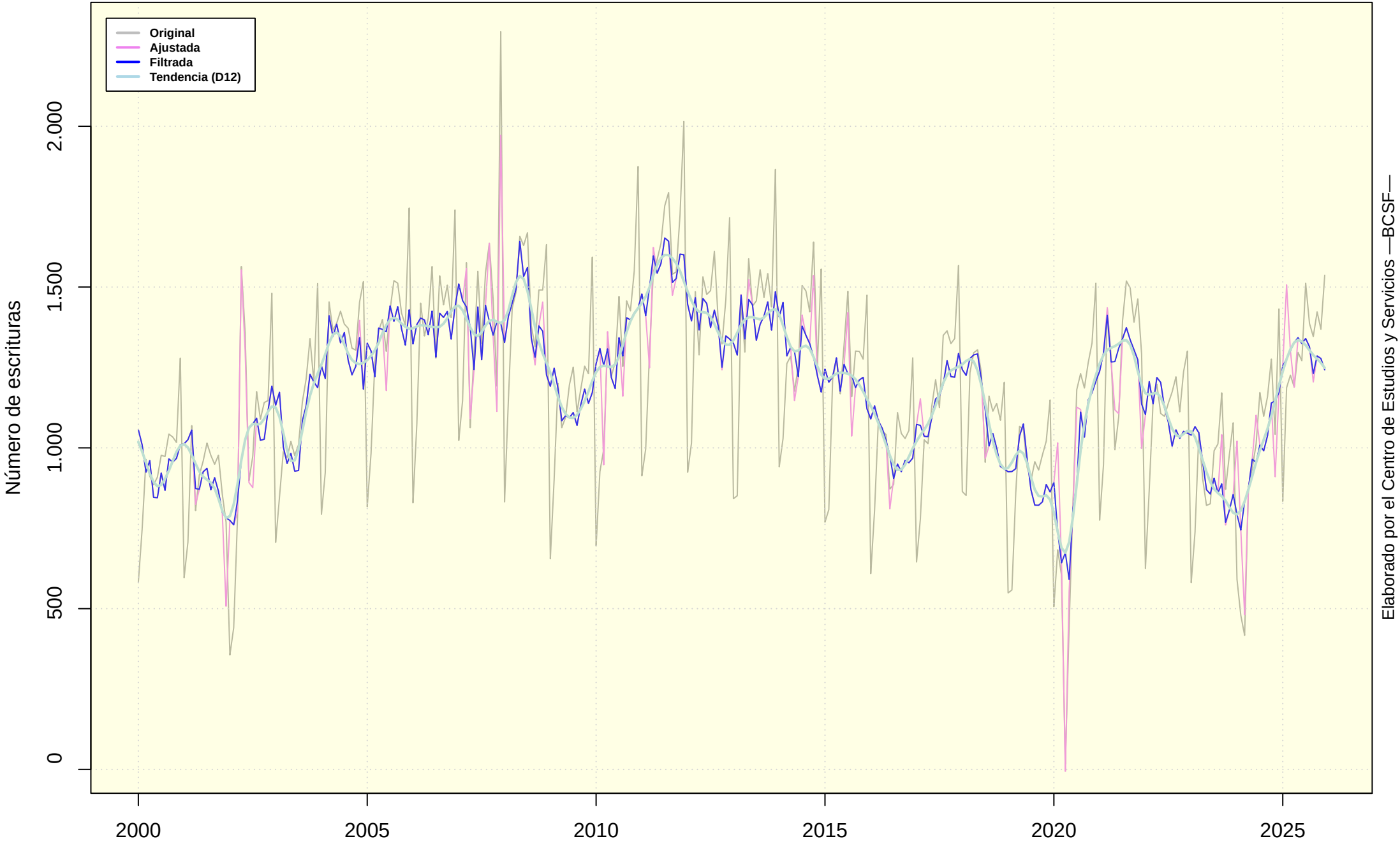

SFE−ESC1 | VARIACIONES INTERANUALES

Fecha último dato [2025.M12]
Variación interanual último dato disponible: 5,7159 %

Media TCIA LP: 3,3421 %
Mediana TCIA LP: −0,7653 %

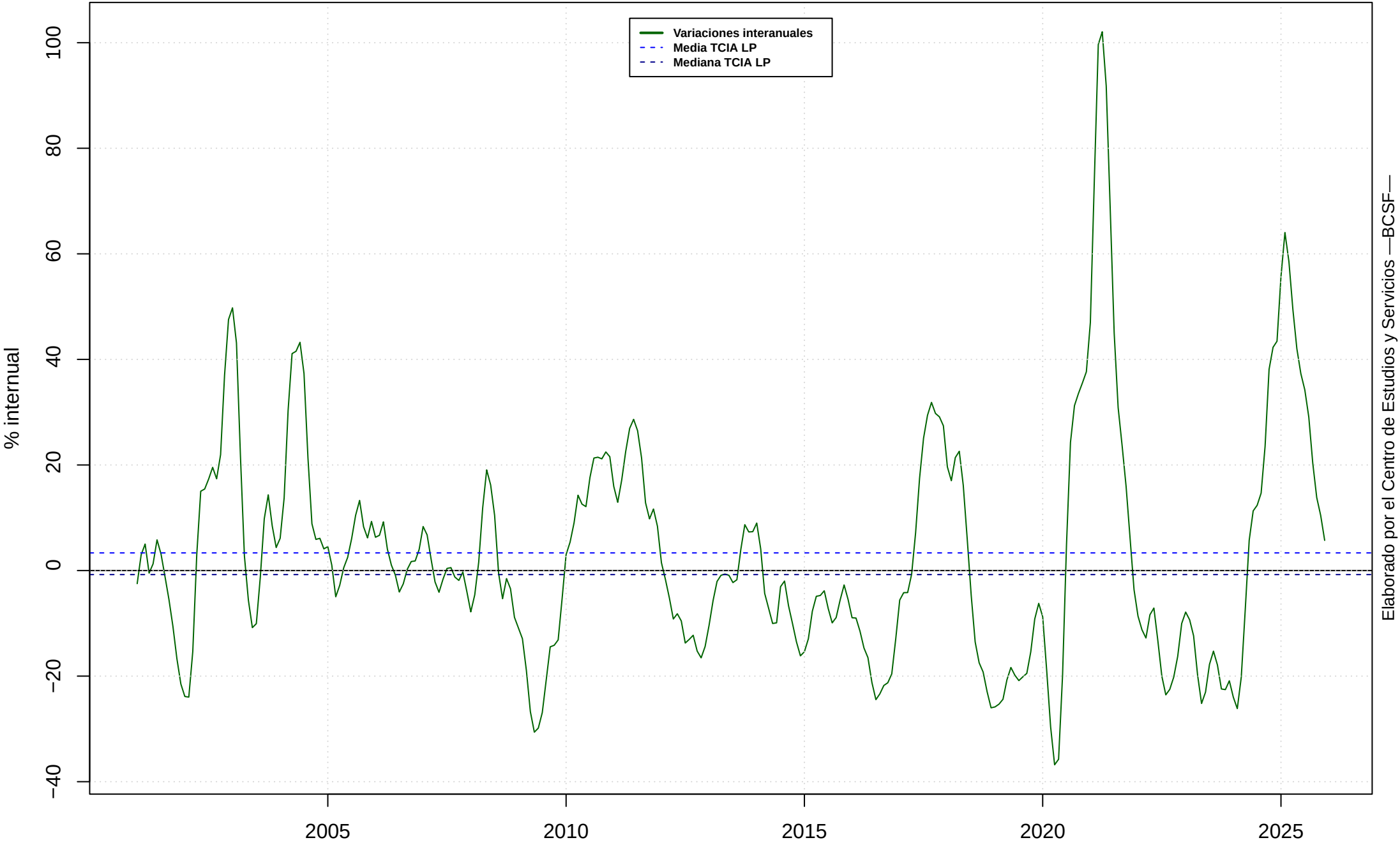

SFE-ESC1 | SERIE FINAL Y GIROS

Fecha último dato [2025.M12]
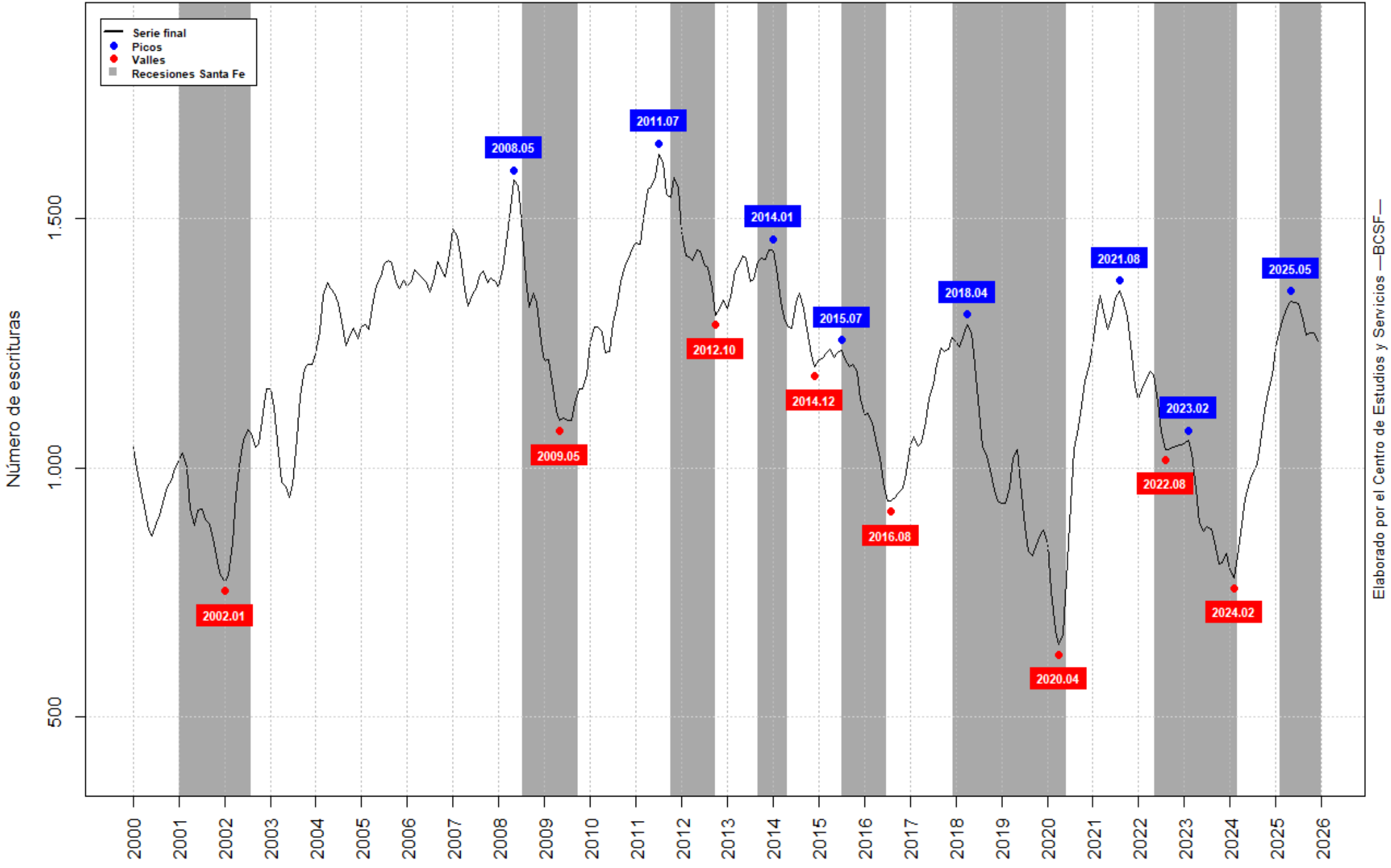
Último dato final: 1.254,35