COMPENDIO DE GRÁFICAS 2D

Indicador | SFE−ESC2

Escrituras de ventas de la 2da circunscripción de Santa Fe (Sur)

Fuente primaria

Colegio de Escribanos de la segunda circunscripción de Santa Fe

Unidad de medida

Número de escrituras

Último dato disponible

2025.M12

Fecha de actualización

02/03/2026

SFE−ESC2 | SERIE ORIGINAL: DATOS BRUTOS TRANSFORMADOS

Fecha último dato [2025.M12]

Útimo dato: 2.172

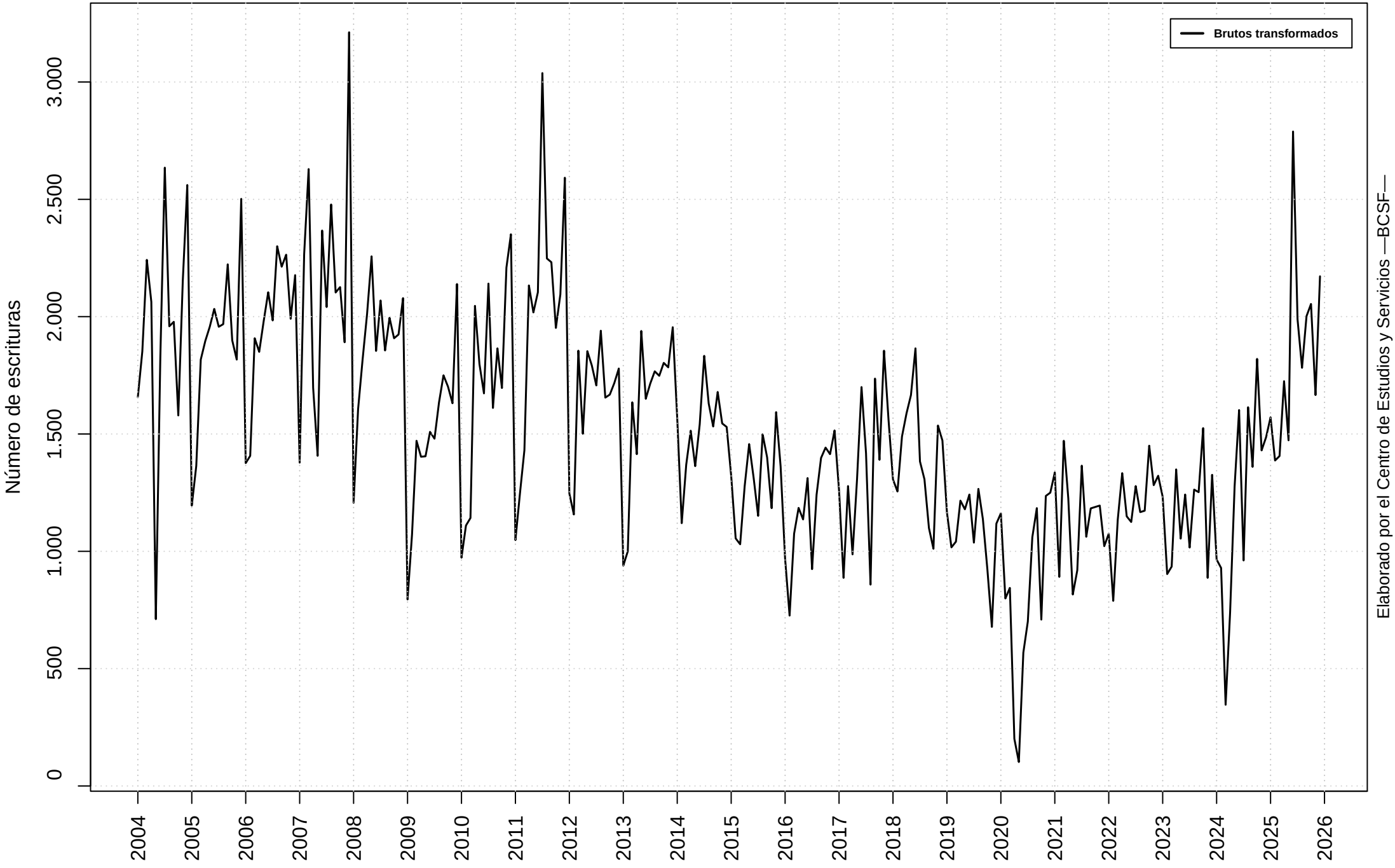

SFE−ESC2 | MODELO DE AJUSTE: MEJOR LOGARITMO Y MEJOR NIVEL

Fecha último dato [2025.M12]

Modelo con menor volatilidad: niv

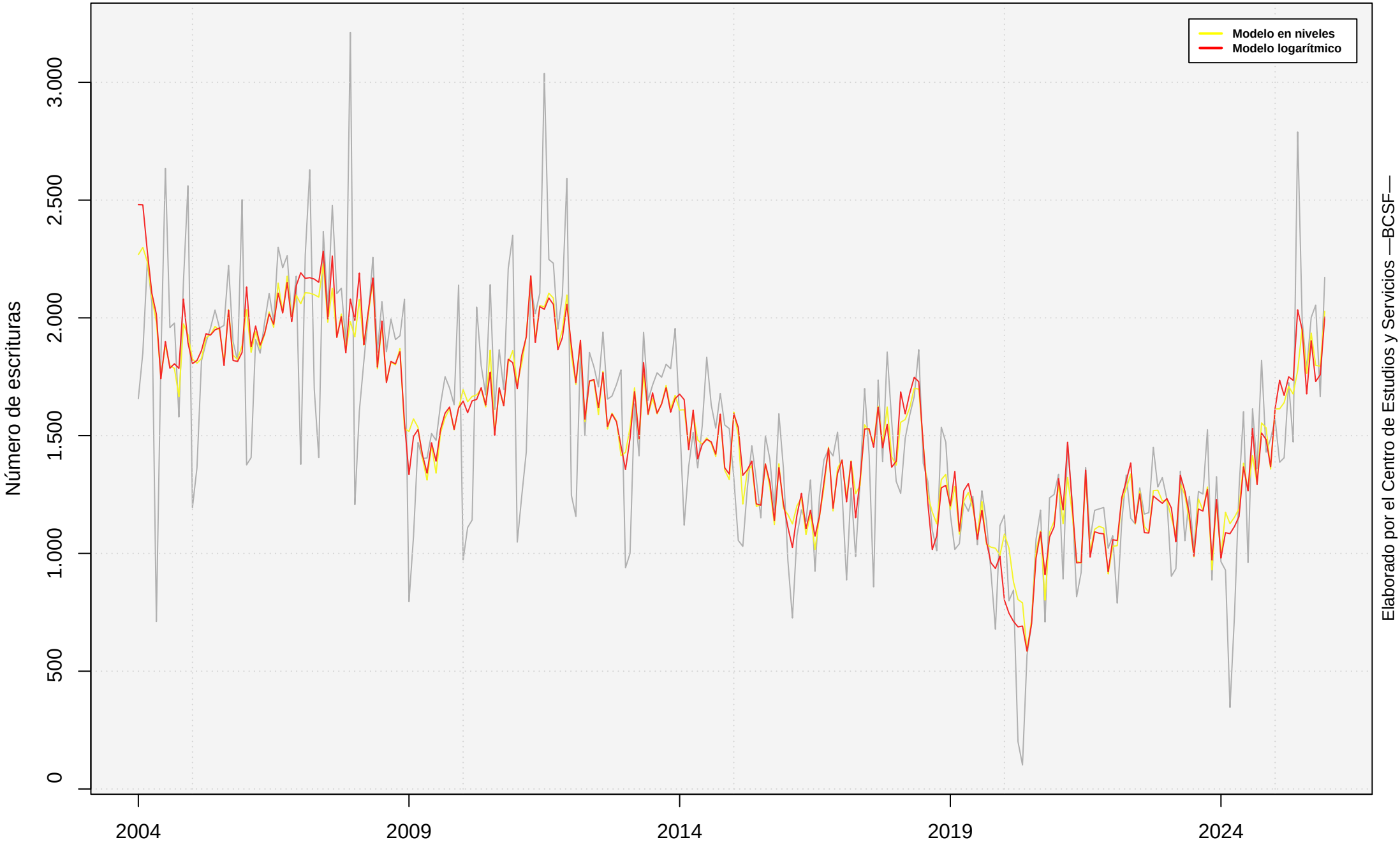

SFE−ESC2 | SERIE ORIGINAL Y FILTROS

Fecha último dato [2025.M12]

Método: X11 | Transformación: none (niv) | Modelo: (1 0 1)(1 0 0)

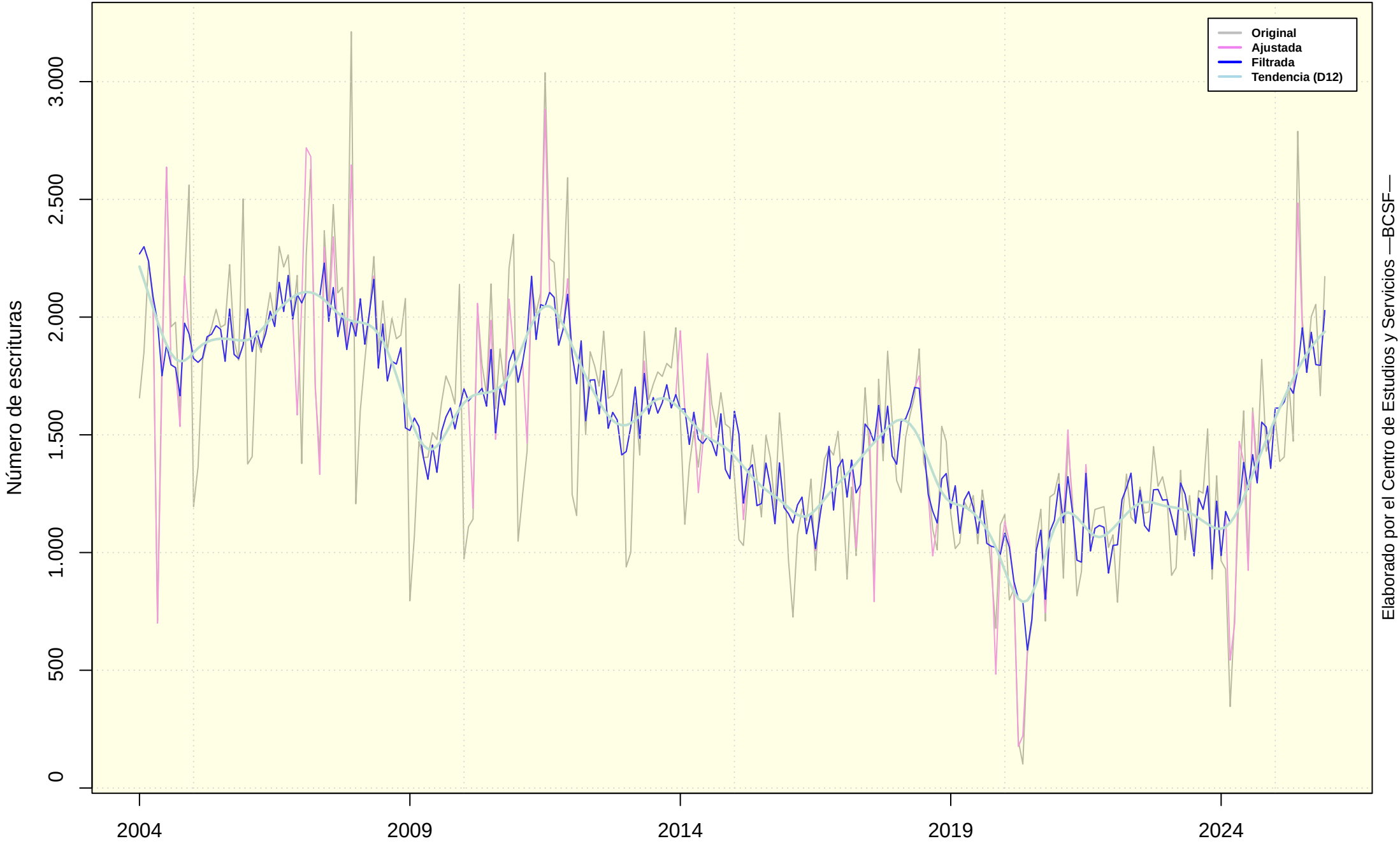

SFE−ESC2 | VARIACIONES INTERANUALES

Fecha último dato [2025.M12]

Variación interanual último dato disponible: 33,079 %

Media TCIA LP: 1,126 %

Mediana TCIA LP: −0,6375 %

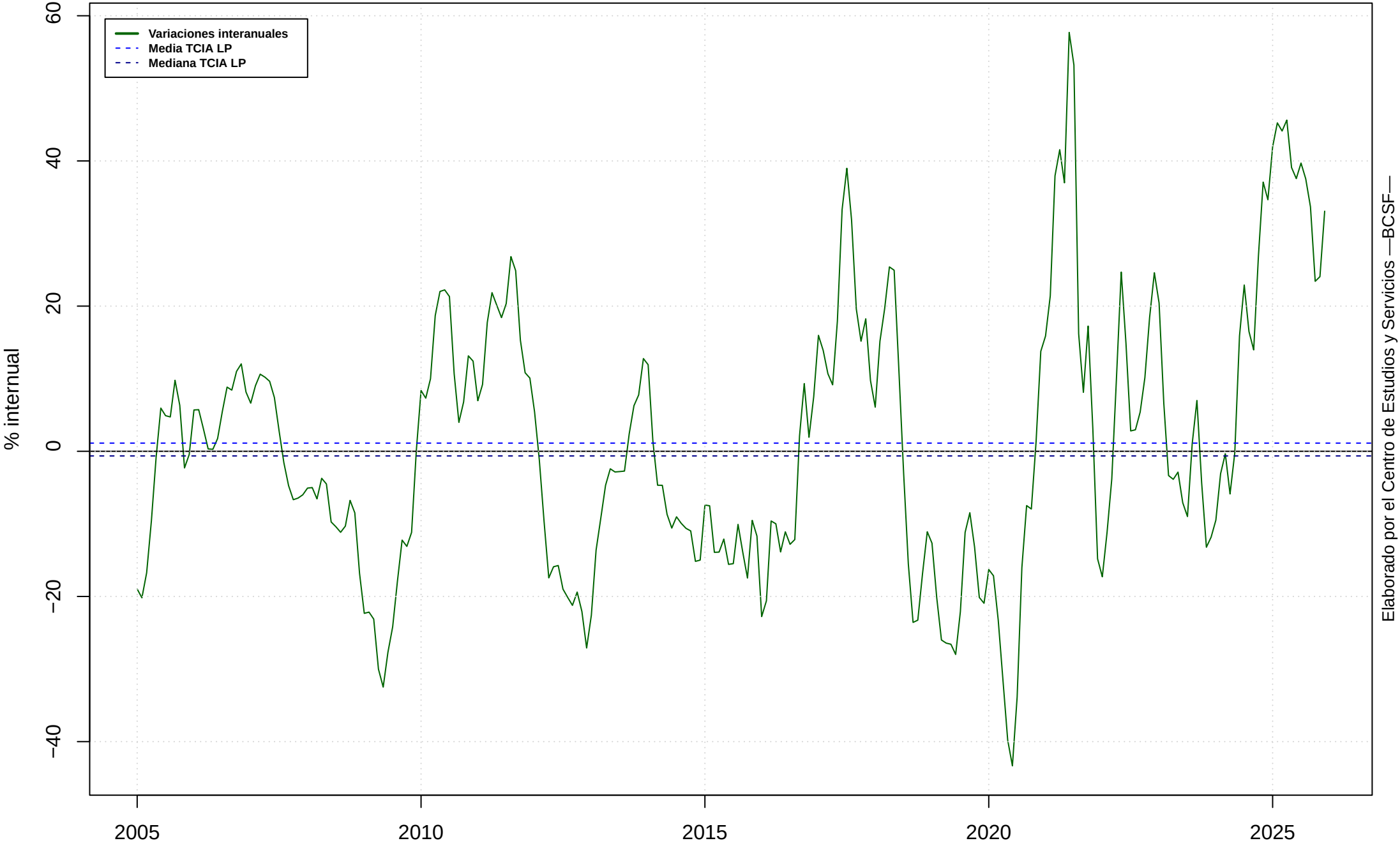
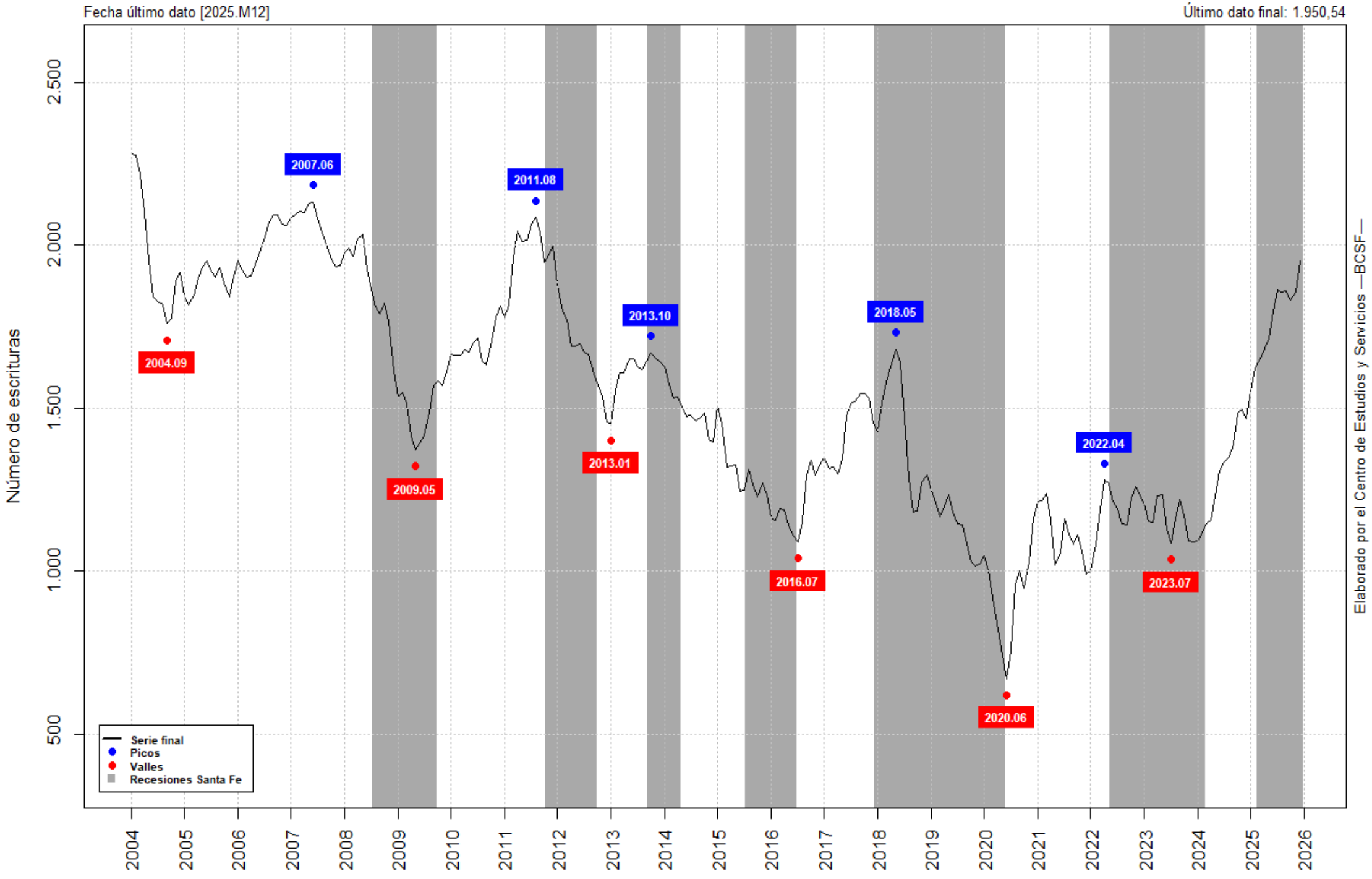
SFE-ESC2 | SERIE FINAL Y GIROS