COMPENDIO DE GRÁFICAS 2D

Indicador | SFE−ESCT

Escrituras de ventas en la provincia de Santa Fe

Fuente primaria

Colegio de Escribanos de la primera y segunda circunscripción de Santa Fe

Unidad de medida

Número de escrituras

Último dato disponible

2025.M12

Fecha de actualización

02/03/2026

SFE−ESCT | SERIE ORIGINAL: DATOS BRUTOS TRANSFORMADOS

Fecha último dato [2025.M12]

Útimo dato: 3.709

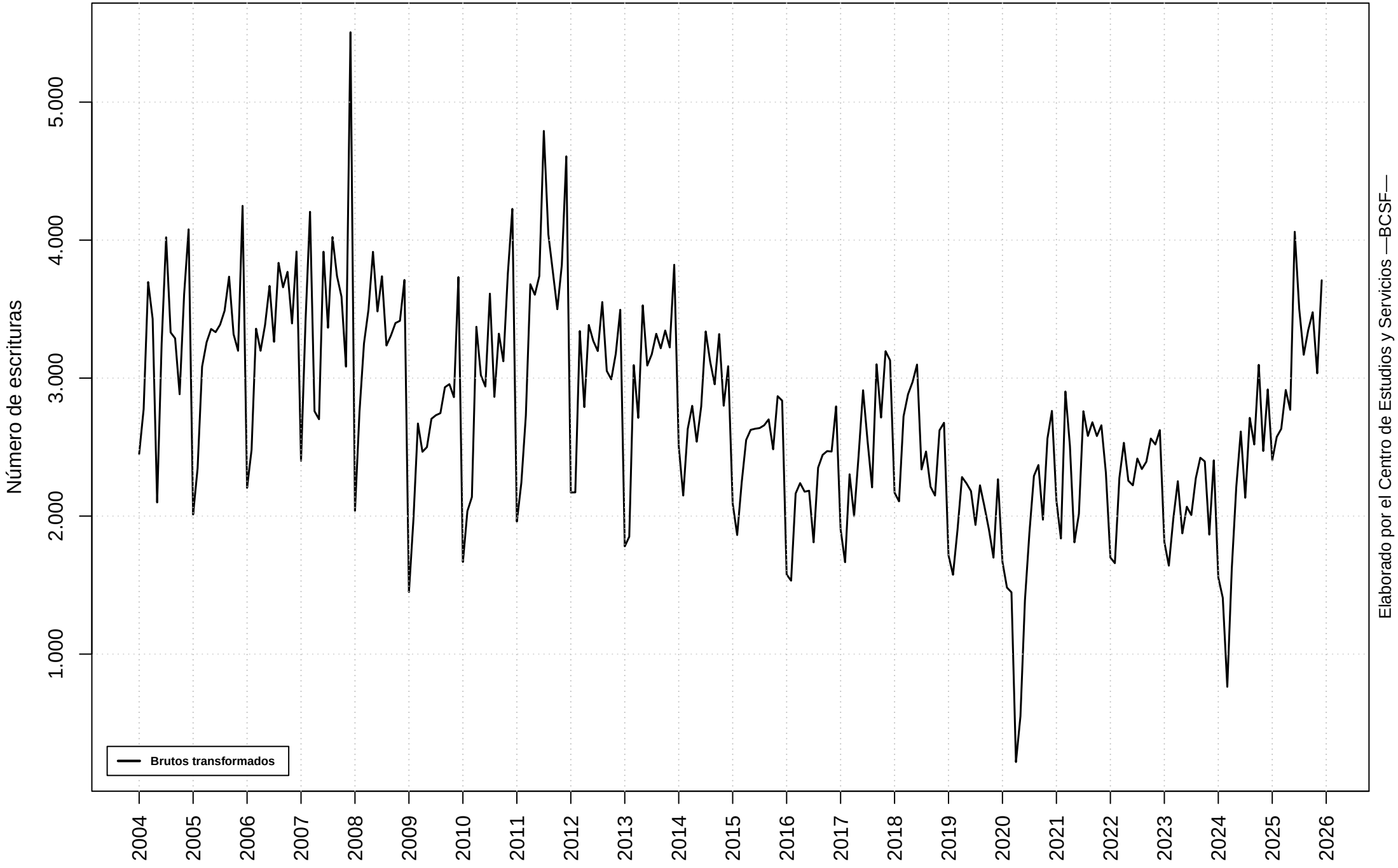

SFE−ESCT | MODELO DE AJUSTE: MEJOR LOGARITMO Y MEJOR NIVEL

Fecha último dato [2025.M12]

Modelo con menor volatilidad: niv

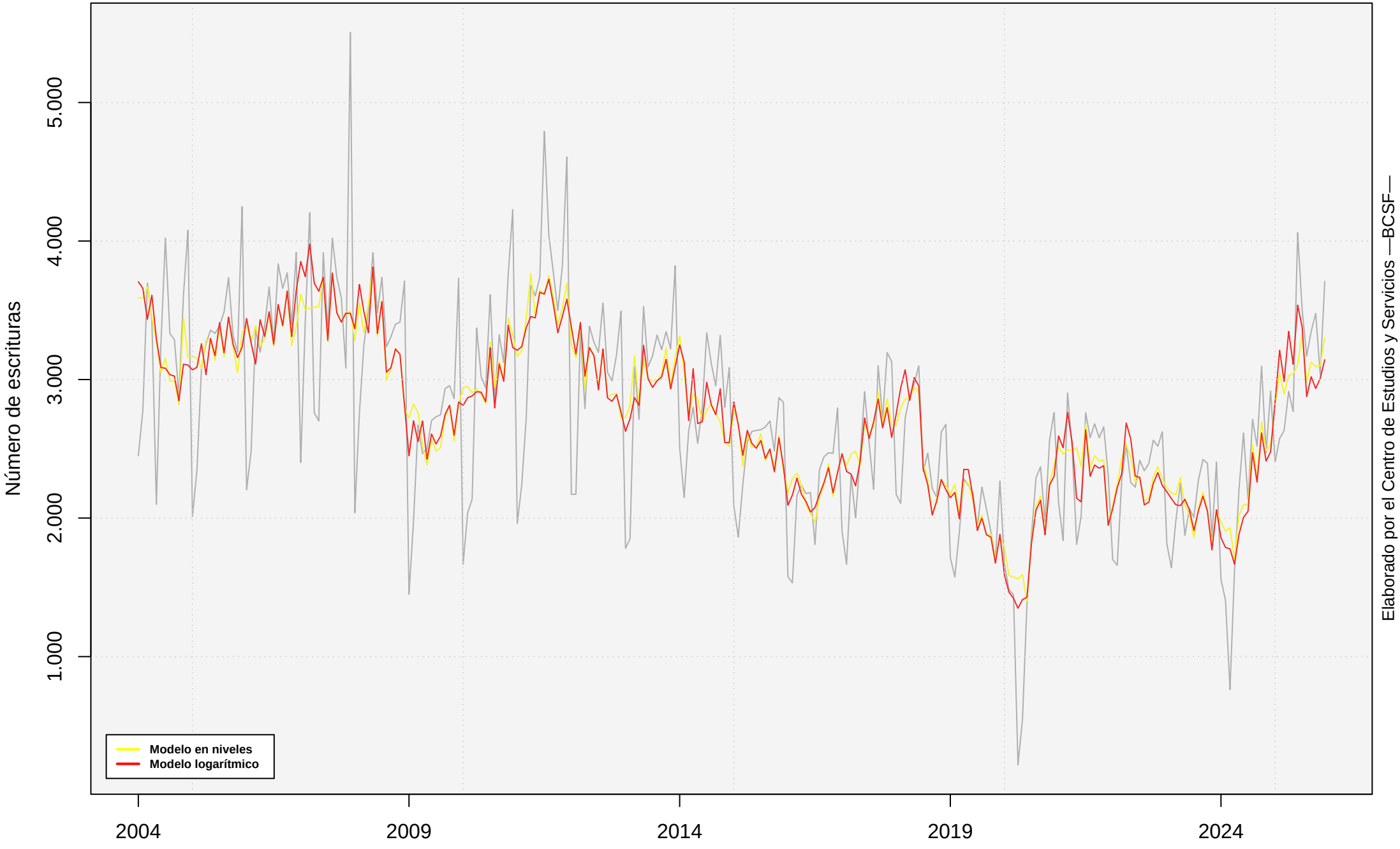

SFE−ESCT | SERIE ORIGINAL Y FILTROS

Fecha último dato [2025.M12]

Método: X11 | Transformación: none (niv) | Modelo: (1 0 1)(0 1 2)

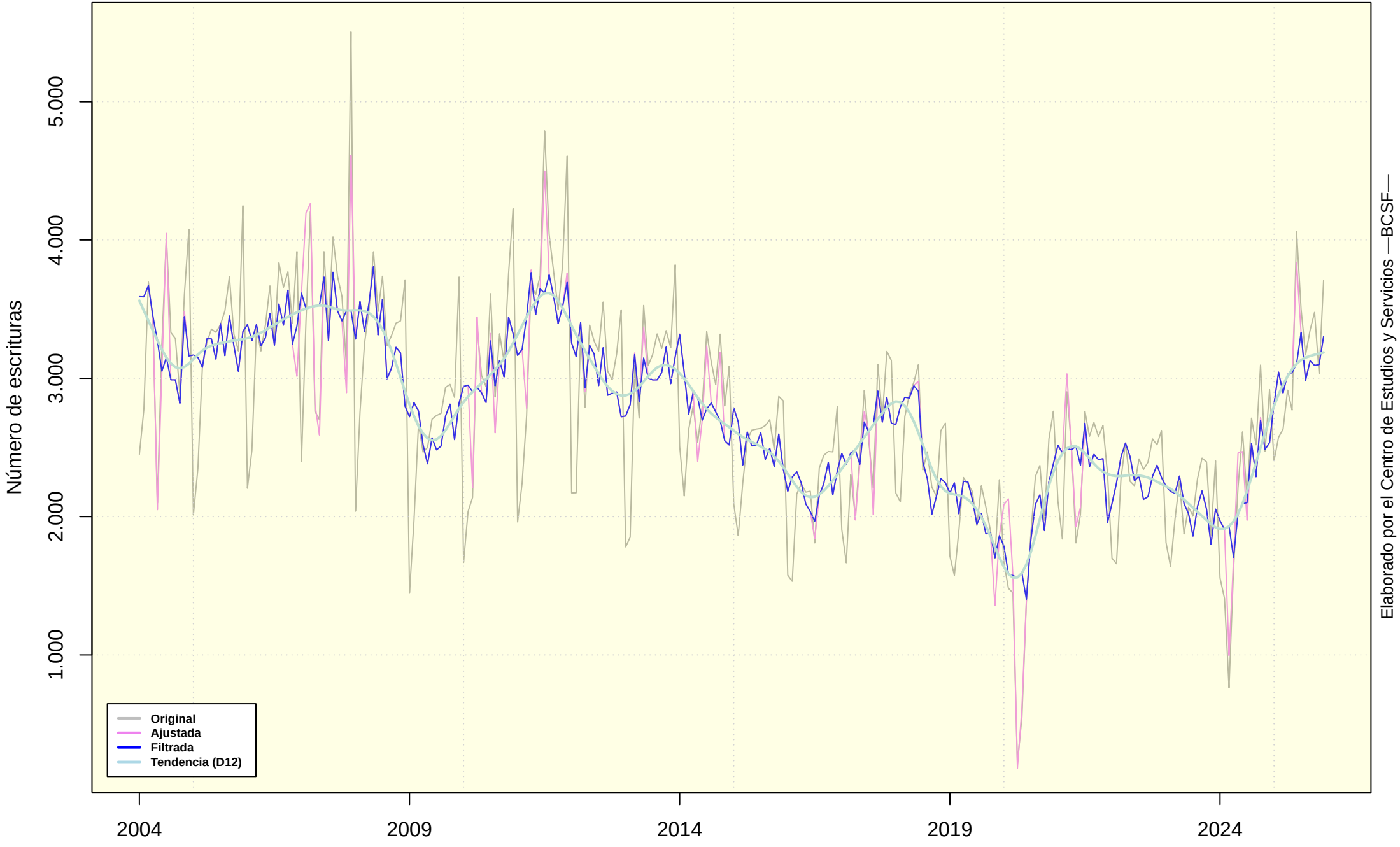

SFE−ESCT | VARIACIONES INTERANUALES

Fecha último dato [2025.M12]

Variación interanual último dato disponible: 24,7383 %

Media TCIA LP: 1,3616 %

Mediana TCIA LP: −2,084 %

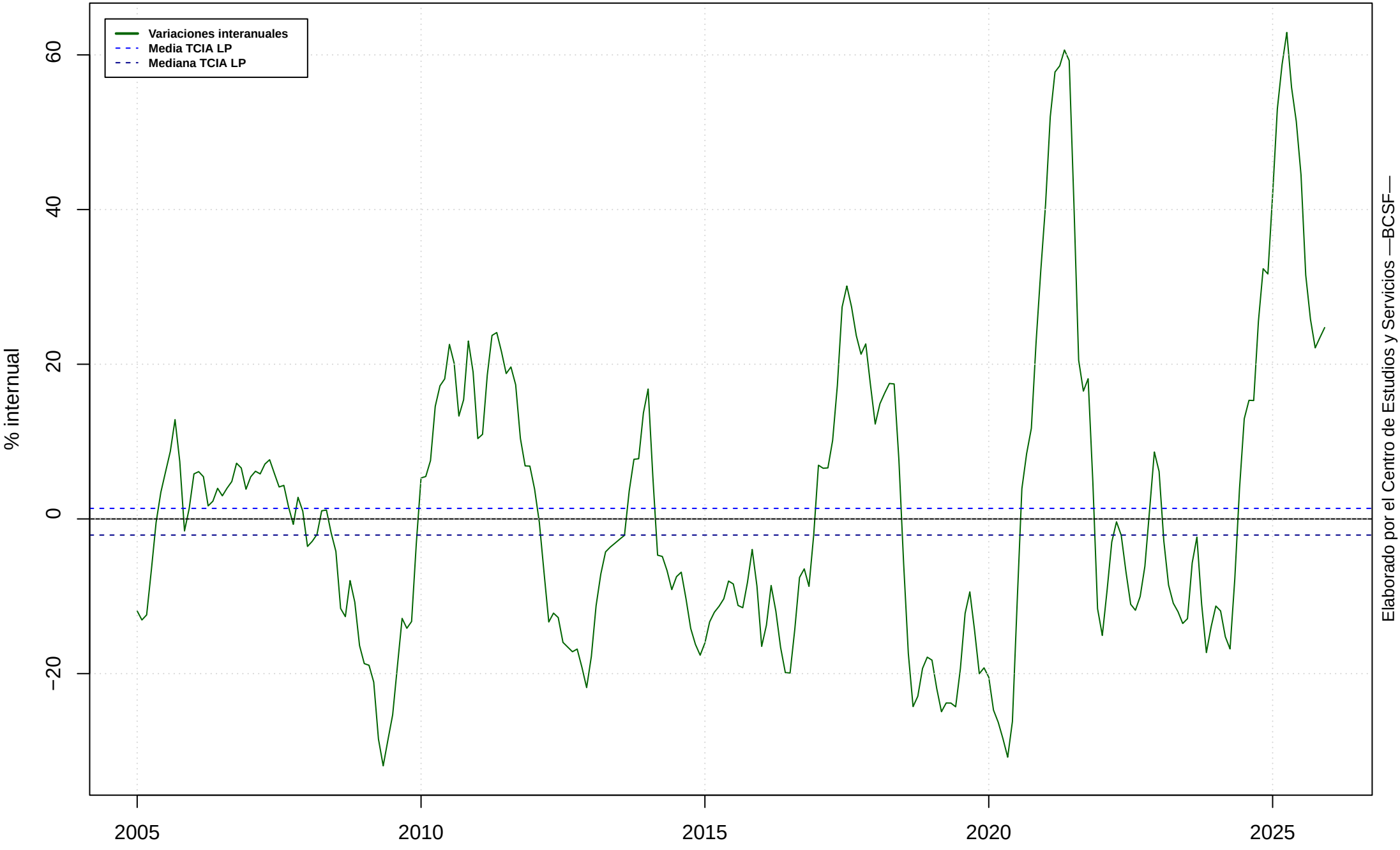

SFE-ESCT | SERIE FINAL Y GIROS

Fecha último dato [2025.M12]
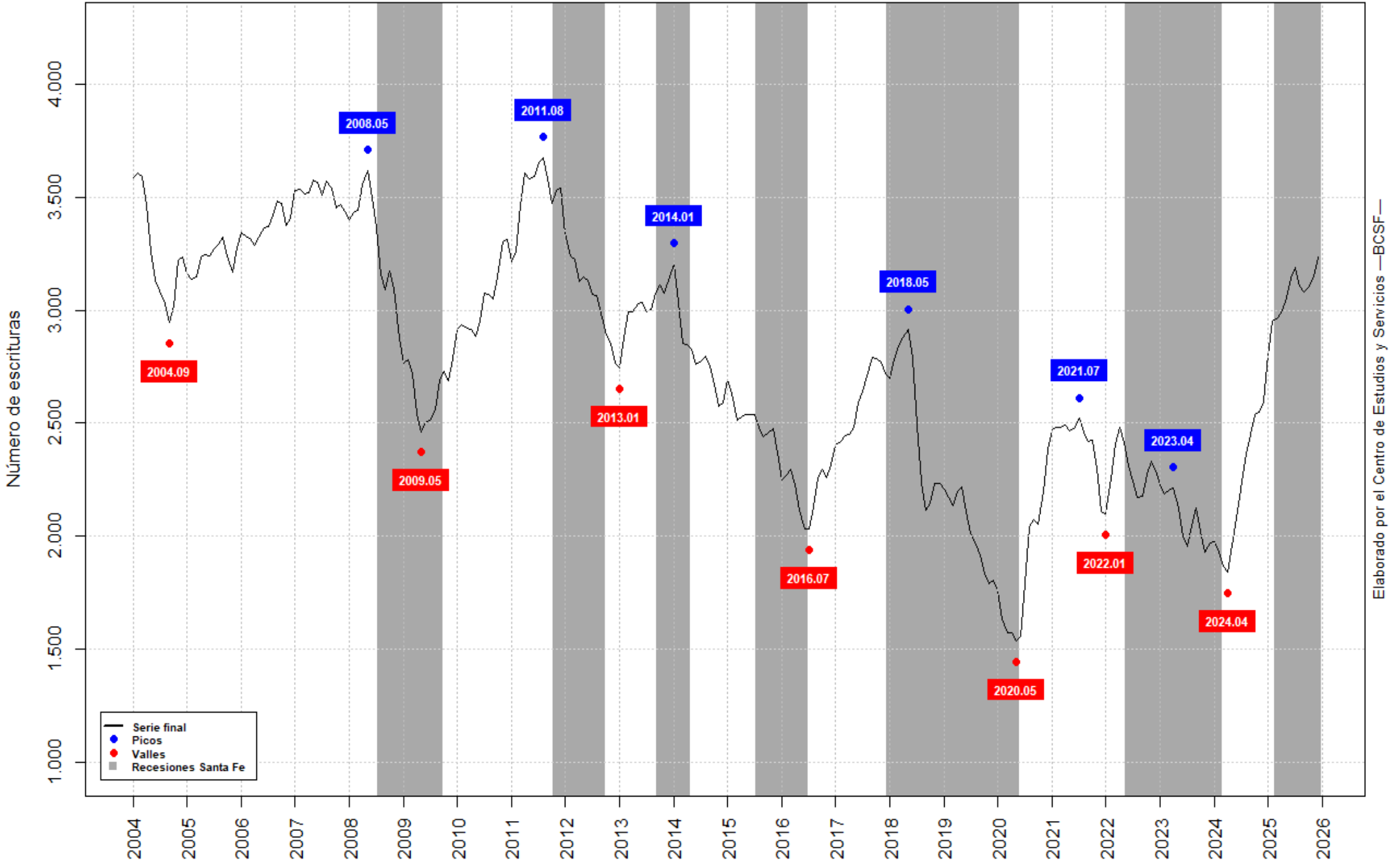
Último dato final: 3.234,93