COMPENDIO DE GRÁFICAS 2D

Indicador | SFE−IVA

Recaudación de Impuesto Valor Agregado (IVA) en la provincia de Santa Fe

Fuente primaria

Agencia de Recaudación y Control Aduanero (ARCA)

Unidad de medida

Millones de pesos constantes de 1993

Último dato disponible

2026.M1

Fecha de actualización

06/03/2026

SFE−IVA | SERIE ORIGINAL: DATOS BRUTOS TRANSFORMADOS

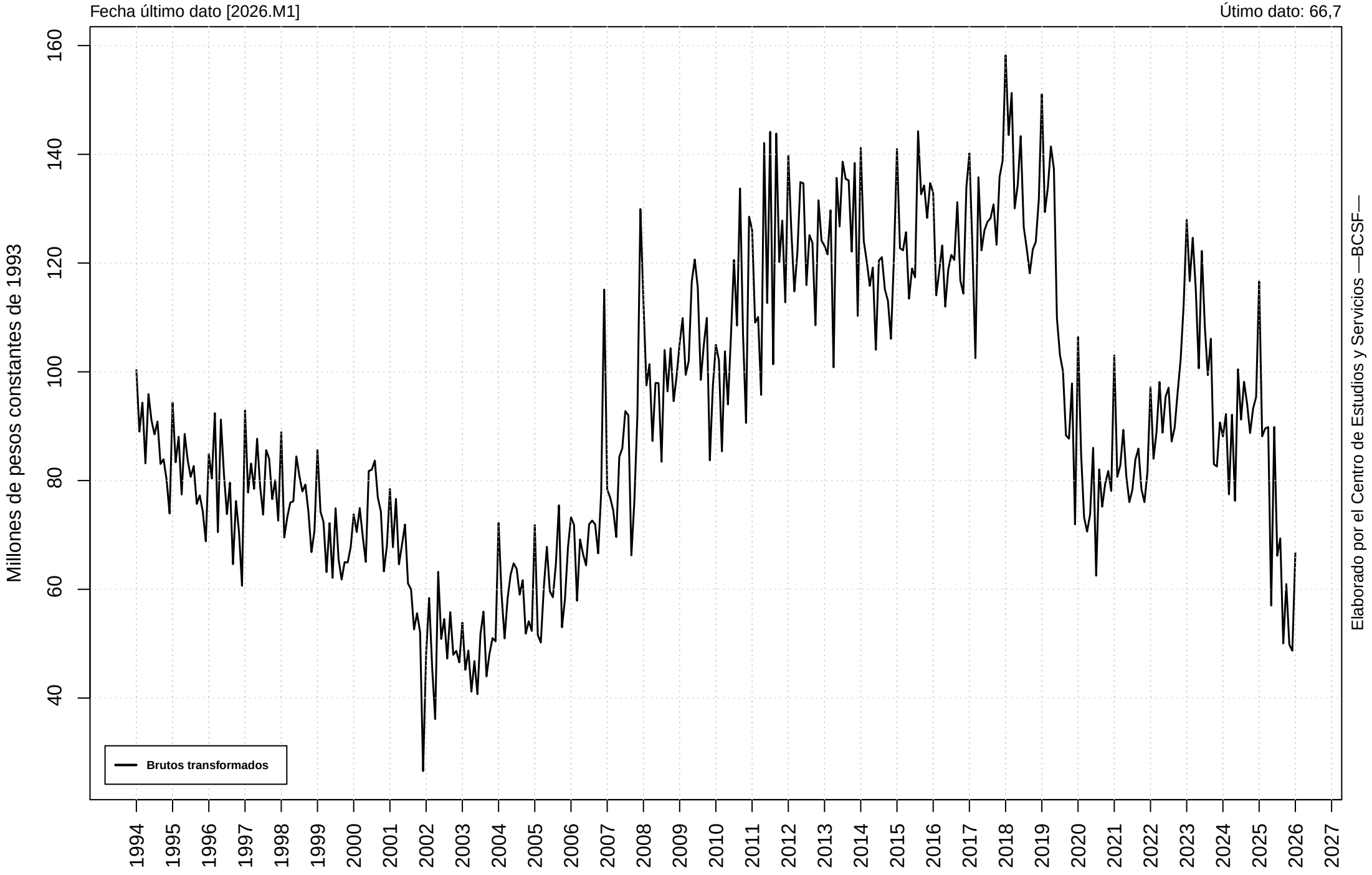

SFE−IVA | MODELO DE AJUSTE: MEJOR LOGARITMO Y MEJOR NIVEL

Fecha último dato [2026.M1]

Modelo con menor volatilidad: log

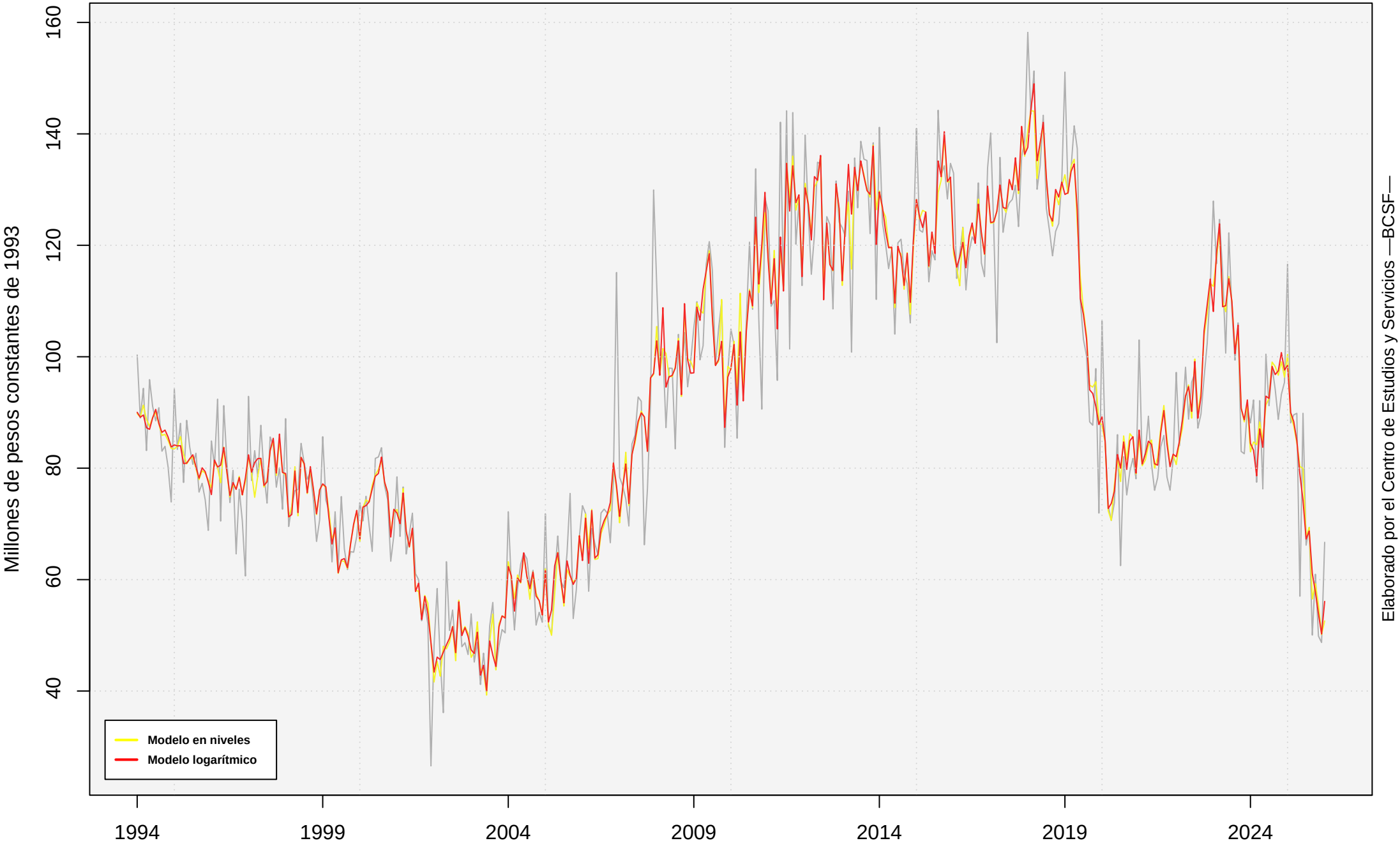

SFE−IVA | SERIE ORIGINAL Y FILTROS

Fecha último dato [2026.M1]

Método: X11 | Transformación: log | Modelo: (2 1 0)(1 0 1)

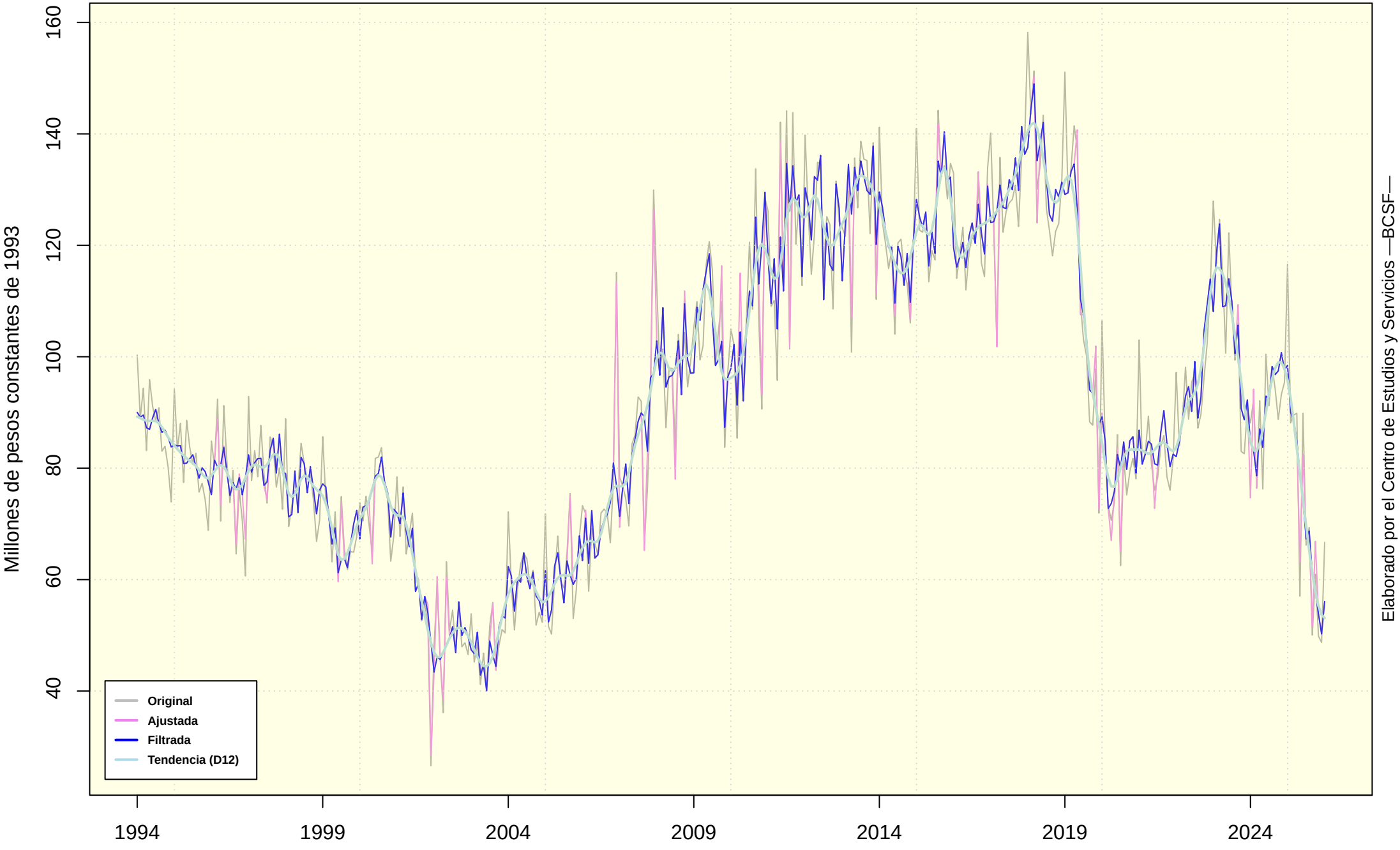

SFE−IVA | VARIACIONES INTERANUALES

Fecha último dato [2026.M1]
Variación interanual último dato disponible: −43,6784 %

Media TCIA LP: 0,5842 %
Mediana TCIA LP: 0,9312 %

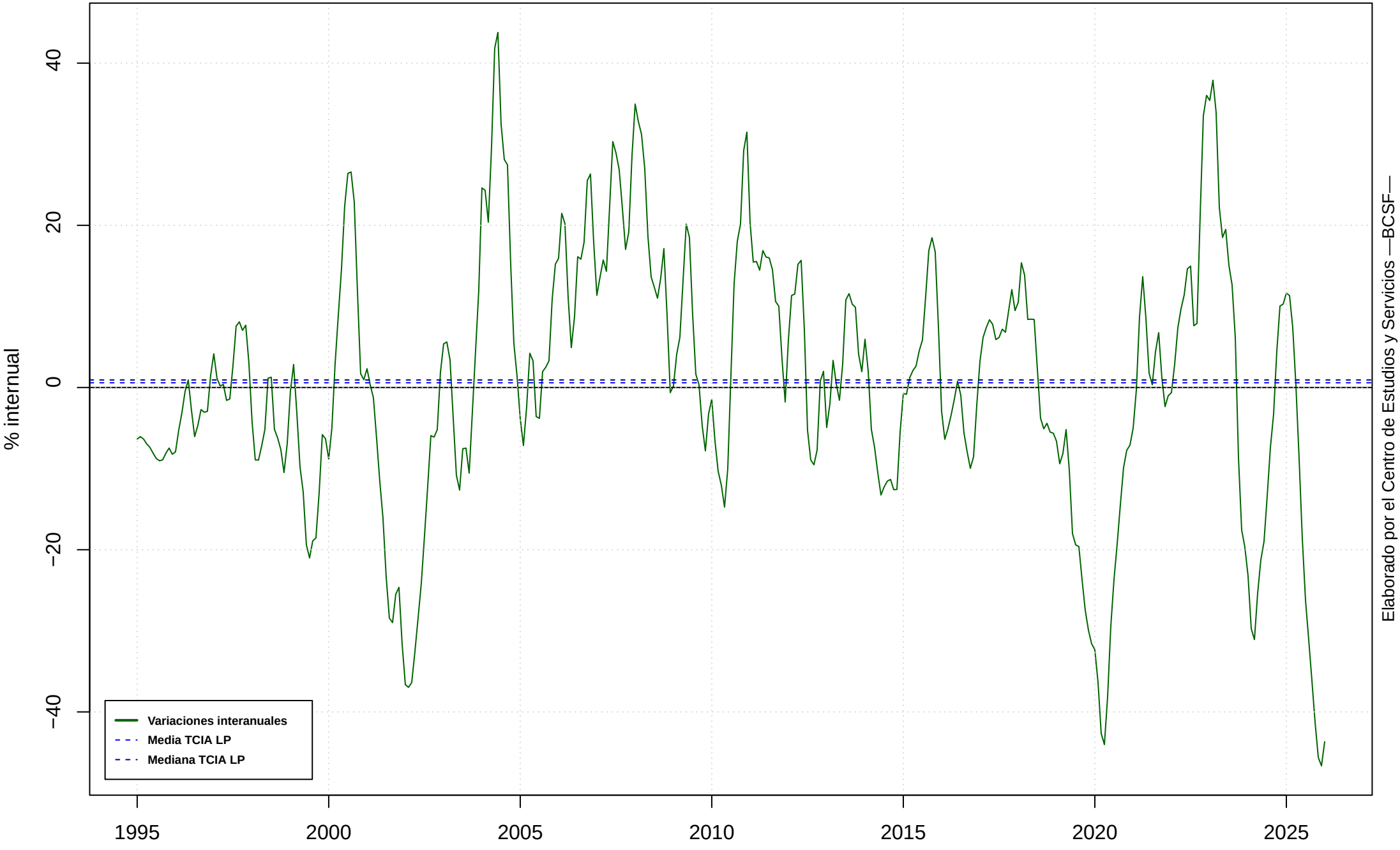
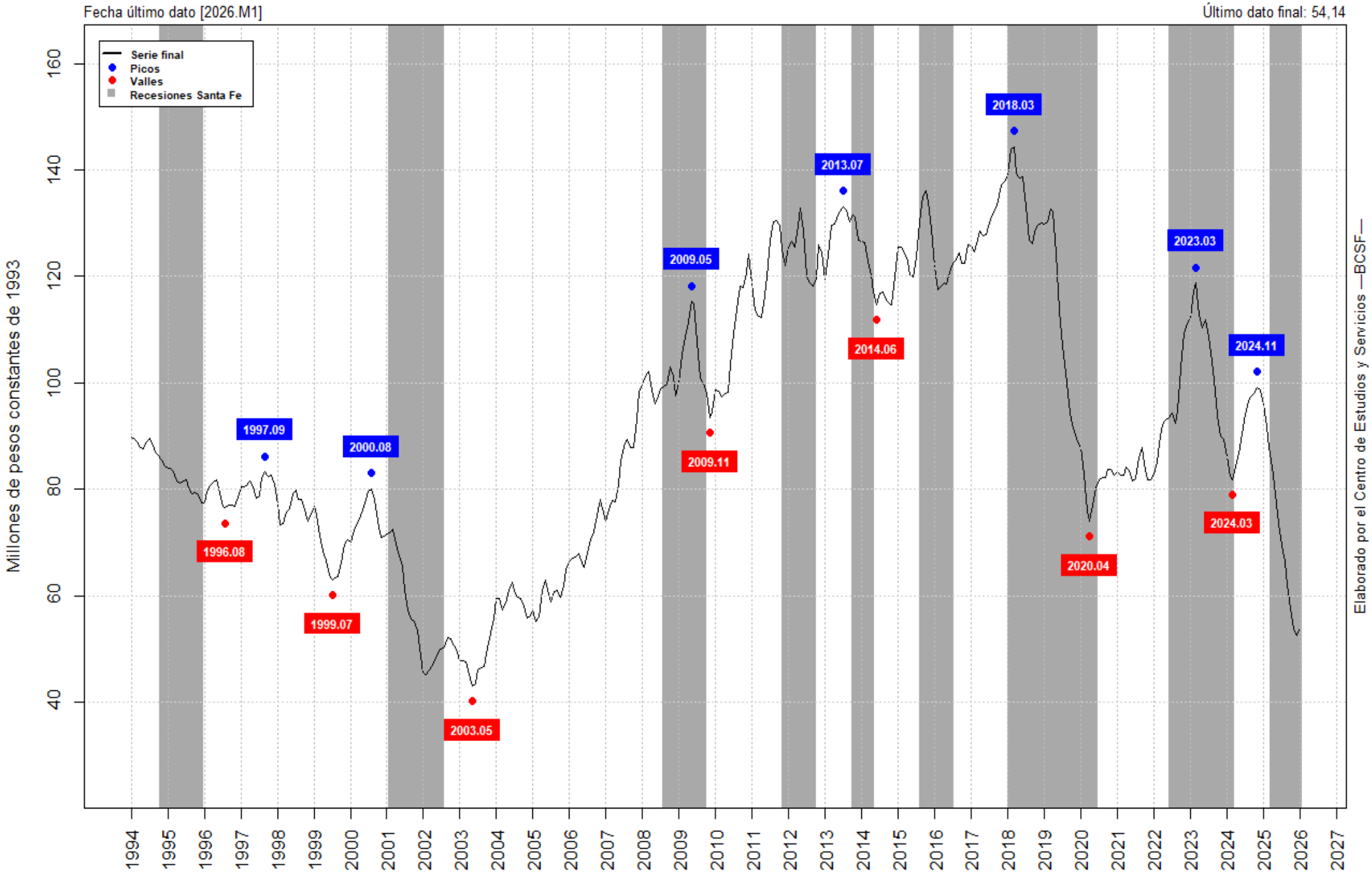
SFE-IVA | SERIE FINAL Y GIROS