COMPENDIO DE GRÁFICAS 2D

Indicador | SFE−ID

Remuneraciones reales brutas de asegurados en ARTs en la provincia de Santa Fe

Fuente primaria

Superintendencia de Riesgos del Trabajo. Gerencia Técnica. Departamento de Estudios Estadísticos.

Unidad de medida

Millones de pesos de 1993

Último dato disponible

2025.M11

Fecha de actualización

04/03/2026

SFE−ID | SERIE ORIGINAL: DATOS BRUTOS TRANSFORMADOS

Fecha último dato [2025.M11]

Útimo dato: 466,55

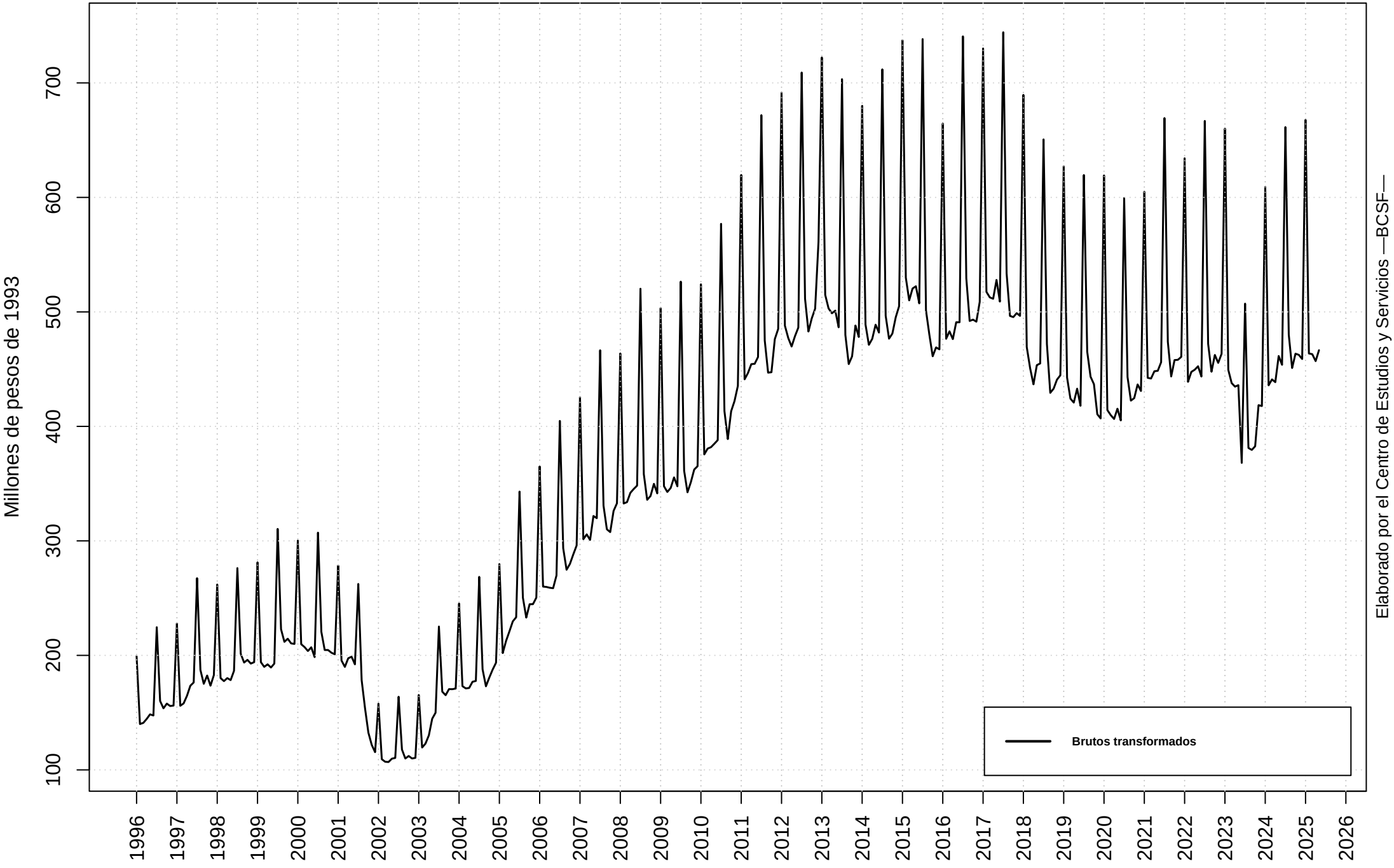

SFE−ID | MODELO DE AJUSTE: MEJOR LOGARITMO Y MEJOR NIVEL

Fecha último dato [2025.M11]

Modelo con menor volatilidad: log

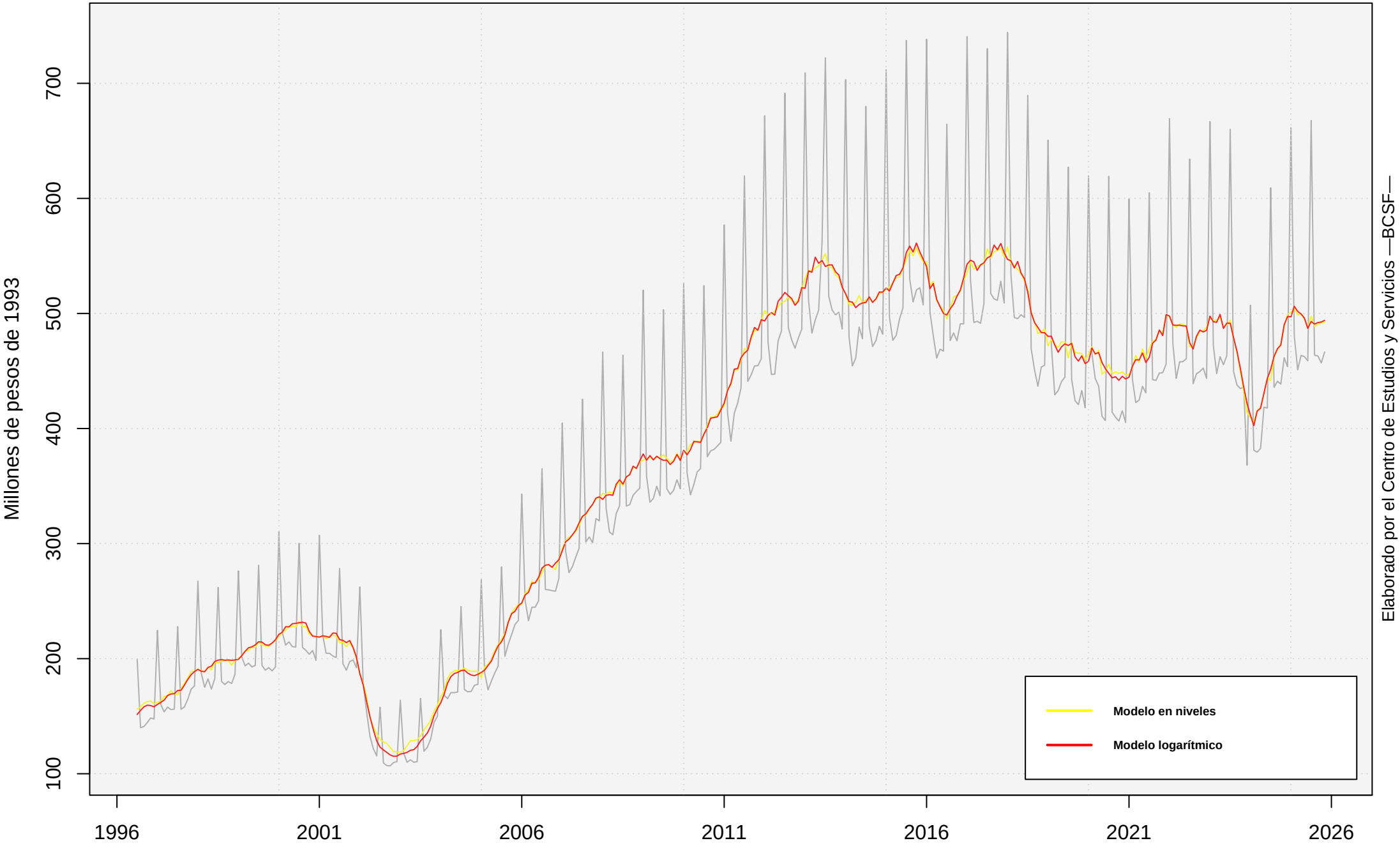

SFE−ID | SERIE ORIGINAL Y FILTROS

Fecha último dato [2025.M11]

Método: X11 | Transformación: log | Modelo: (0 1 0)(0 1 1)

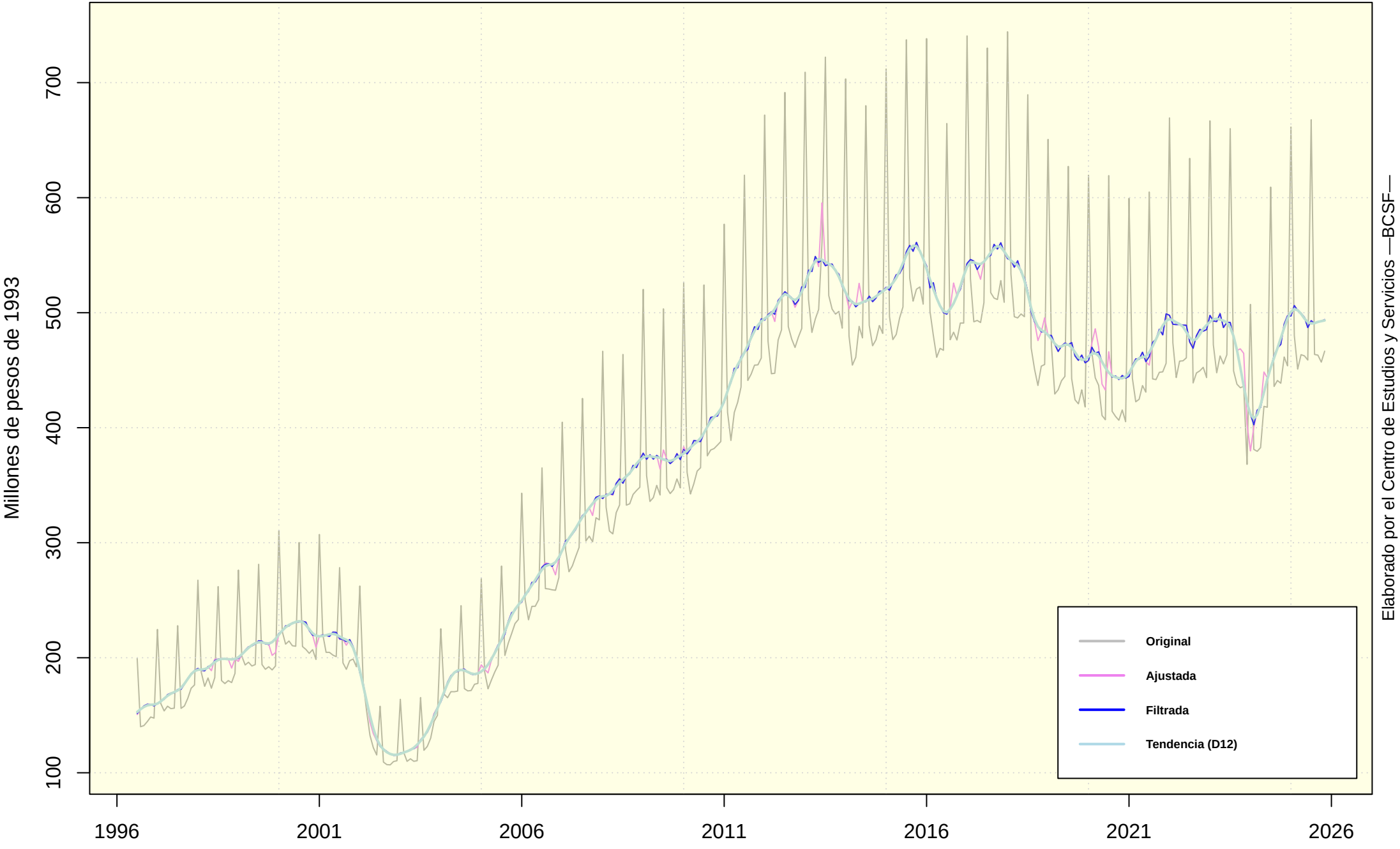

SFE−ID | VARIACIONES INTERANUALES

Fecha último dato [2025.M11]
Variación interanual último dato disponible: 0,7968 %

Media TCIA LP: 5,2069 %
Mediana TCIA LP: 6,0536 %

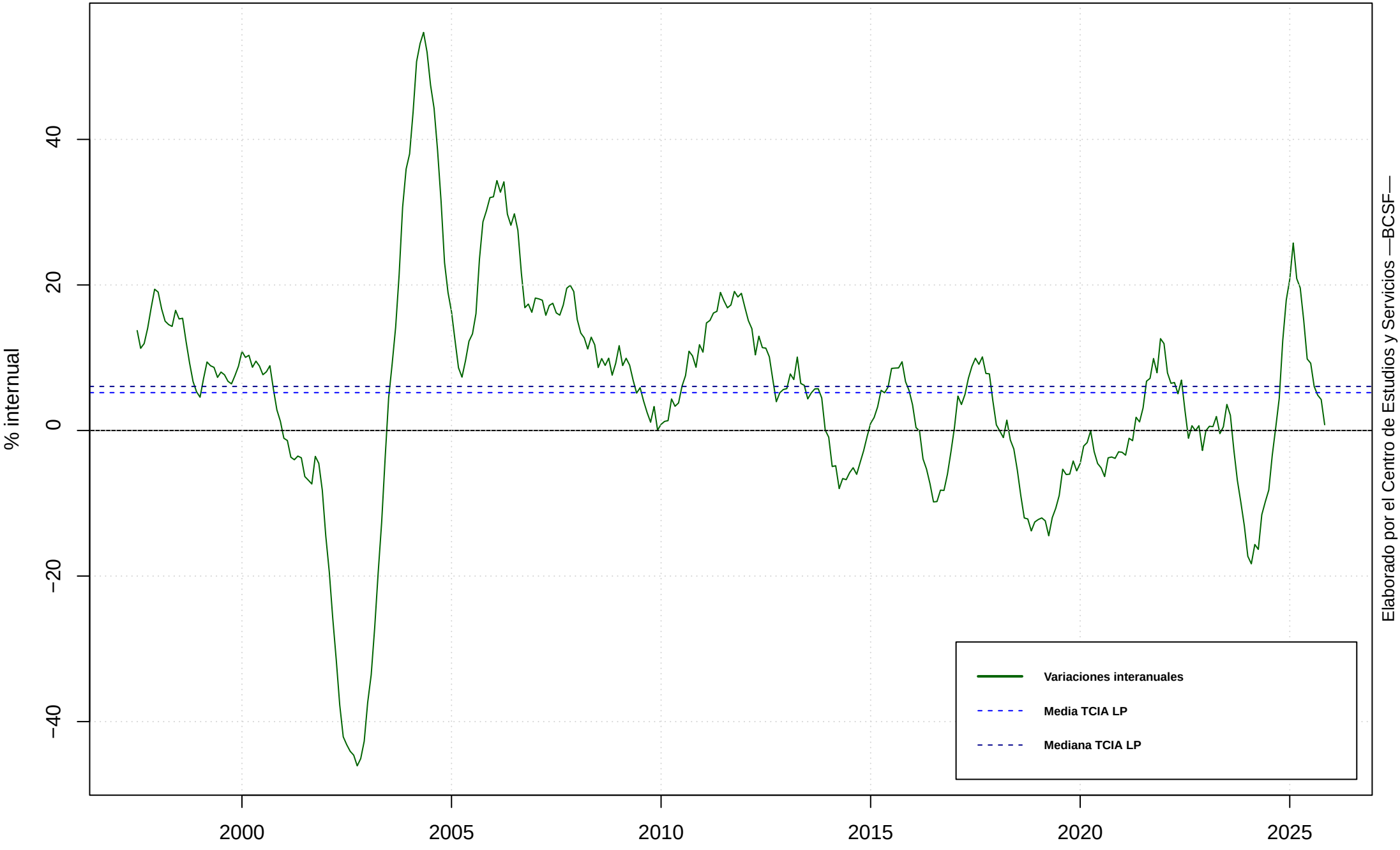
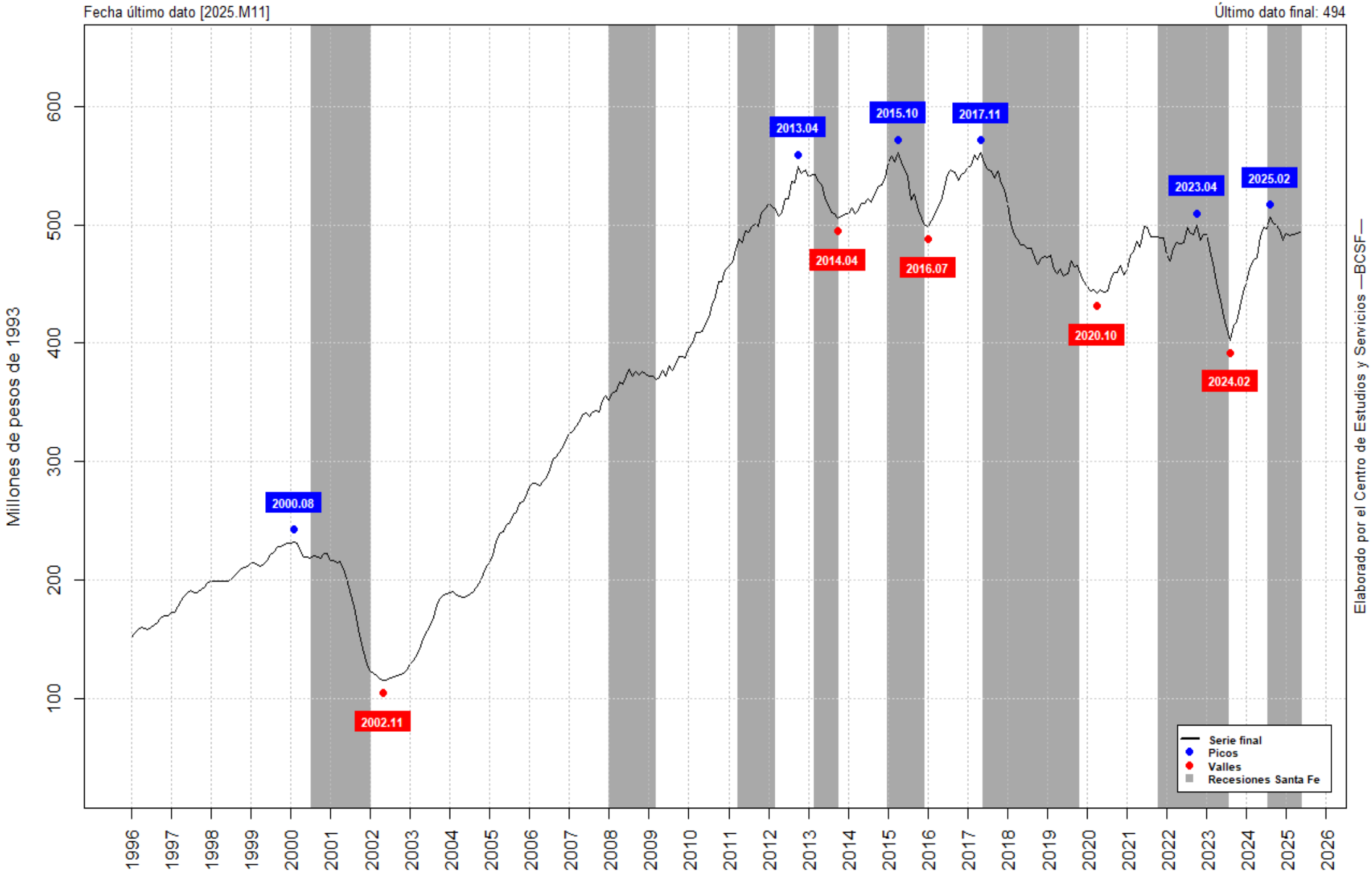
SFE-ID | SERIE FINAL Y GIROS