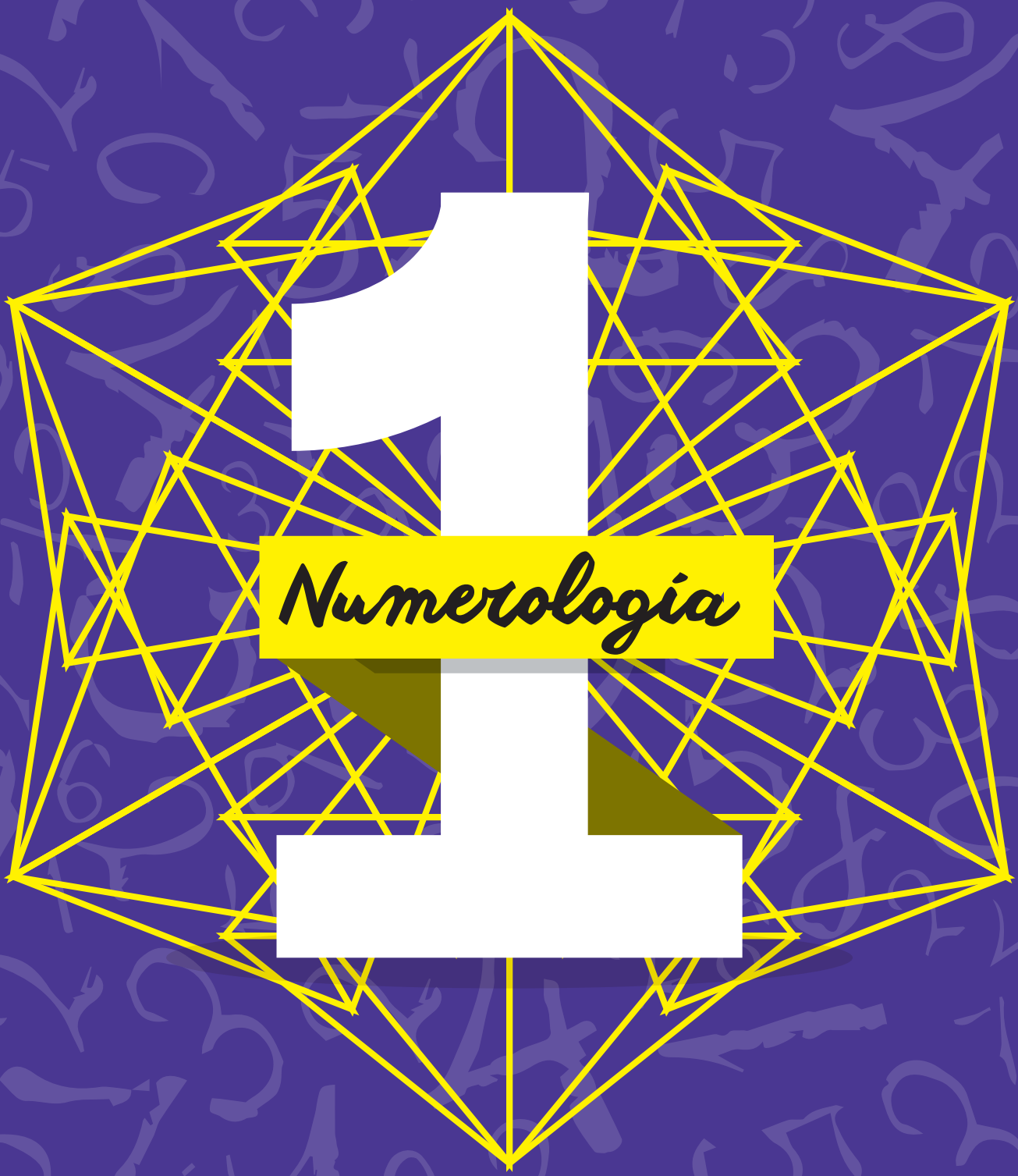

Números que influencian tu destino

Indice

1 / Entendamos la numerología y cómo funciona 3

2 / La numerología y su impacto en nuestras vidas 5

3 / ¿Pueden los números descifrar mi personalidad? 7

4 / La compatibilidad de las parejas a través de la numerología 9

5 / La numerología puede ser tu llave hacia el éxito profesional 12

6 / Conoce los números maestros y sus significados 15

7 / La numerología ha cambiado muchas vidas 17

Entendamos la numerología y cómo funciona

La numerología es una ciencia amplia y compleja, tiene aproximadamente 2700 años de haber sido inventada por el matemático griego Pitágoras, quien dedicó gran parte de su vida a descifrar enigmas matemáticos y que hasta fecha nadie había estudiado. Pitágoras relacionó los números con sonidos, sonidos con vibraciones y vibraciones con planetas, así que sería él quien diera los primeros pasos dentro de la ciencia.

Con el transcurrir de los años, otros estudiosos se interesaron por el tema, tanto hasta llegar a los conceptos que hoy definen a la numerología y nos permiten conocer de qué trata, haciendo de un estudio complejo, una orientación personal y espiritual para aquellos que apuestan por las técnicas de adivinación.

Hoy conocemos la numerología como la ciencia que estudia la repercusión de los números en nuestras vidas, dependiendo de los contextos energéticos. La principal característica es nuestra fecha de nacimiento, con la sumatoria de todos los dígitos obtendremos el número personal, el cual nos puede descifrar tanto acerca de nosotros mismos, de nuestra personalidad, ambiciones, capacidades, podemos conocer cómo somos en las relaciones amorosas, el perfil de las personas posiblemente compatibles, entre otros aspectos de nuestra vida.

Un ejemplo para conocer nuestro número personal es el siguiente:

Karla nació el 8 de noviembre de 1980

Karla debe sumar 8 +1 + 1+ 1 + 9 + 8 + 0 = 28, el 28 lo vuelves a sumar y te da 2 + 8 = 10 = 1, por tanto, Karla es de numerología 1. Hay que tener en cuenta que dentro de esta ciencia, se trabaja del 1 a 9, al menos que obtengas como resultado un número maestro (11, 22, 33), de los cuales se cree que poseen mayores rangos energéticos, todos destinados a la superación e iluminación personal y espiritual.

Otra forma de conocer el número personal es través de las letras que comprenden nuestros nombres.

1	2	3	4	5	6	7	8	9
A	B	C	D	E	F	G	H	I
J	K	L	M	N	O	P	Q	R
S	T	U	V	W	X	Y	Z	

Escribimos nuestro nombre completo y hacemos la sumatoria total, ejemplo:

María Correa= 4+1+9+9+1+3+6+9+9+5+1 = 57

5+7 = 12

1+2 = 3

En definitiva, a través de su nombre, María Correa responde a la numerología 3.

Numerólogos y astrólogos afirman que la numerología tiene un propósito definido en nuestras vidas, y este es fijado desde el mismo día de nuestro nacimiento. El número personal responderá a nuestros estados de ánimo y probablemente se repita en nuestros números de teléfono, direcciones, placas y documentos, "y es ahí cuando el Universo envía señales para unirnos a la armonía universal", ya que alegan que la numerología es también una herramienta de autoayuda que facilita los caminos de quienes decidan creer.

Es importante mencionar que ciencia numérica no adivina tu futuro, solo te orienta hacia una vida más feliz, plena y satisfactoria, donde puedas desarrollar y explotar tus capacidades sin mayores límites ni contratiempos, asimismo nos insta a trabajar en el fortalecimiento de nuestra alma, para alcanzar un nivel máximo de iluminación.

Puedes conocer mucho más de la numerología y las orientaciones que trae para tu vida, solo tienes que ***registrarte en nuestra página y solicitar tu registro, exclusividad y buena vibra para ti.***

capítulo 2/

La numerología y su impacto en nuestras vidas

Probablemente has escuchado algo de la numerología en programas de astrología y tarot, pero quizás tienes un concepto vago acerca del tema y las influencias energéticas que está ciencia podría aportar para tu vida.

Según el diccionario de la Real Academia Española (RAE), la numerología es la "práctica supuestamente adivinatoria a través de los números", hablan de supuestos porque hay quienes mantienen pensamientos o corrientes positivistas o no creen en las prácticas de adivinación.

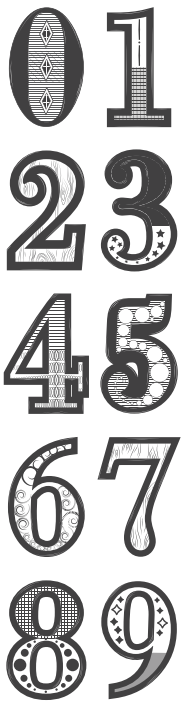

A los seres humanos siempre nos ha interesado conocer el futuro, qué nos depara este en el amor, en el ámbito profesional y laboral, entre otros aspectos, por ende, acudimos a diversos métodos para descifrar la respuesta a eso que tanto nos intriga. Entre esos sistemas está la numerología, los conocedores en la materia, la han definido como "una técnica donde es posible utilizar los números como vibraciones o energías que se aplican para conocer nuestra razón en este mundo, teniendo en cuenta los distintos aspectos o sectores de nuestras vidas". En resumidas cuentas, la ciencia que estudia la influencia numérica en cada uno de nosotros.

Sin embargo, la numerología no se trata de un método reciente, al contrario, su invención data de miles de años atrás, adjudicándola al matemático griego Pitágoras, quien se dedicó al estudio numérico por muchos años, todos lo recordaremos por el Teorema de Pitágoras, él es el padre de la matemática. Con el transcurrir del tiempo, otros estudiosos y conocedores de la materia, comenzaron a investigar y a perfeccionar la técnica, resumiendo que todos hemos venido a este mundo con un propósito, y esa misión puede ser descubierta o guarda relación con la sumatoria de nuestra fecha de nacimiento. Es decir, si Pedro ha nacido el 17 de septiembre de 1965, debe realizar la siguiente operación matemática: 17/09/1965

1 + 7 + 0 + 9 + 1 + 9 + 6 + 5
= 38
3 + 8
= 11

El número 11 será la marca personal de Pedro en la numerología, a través de este se podrá conocer el carácter y la personalidad del individuo, de igual forma es posible predecir el futuro.

En este método matemático y adivinatorio, se trabajan con números del 1 al 9, el 11, el 22 y el 33, pues se cree que cada uno simboliza un aspecto de la vida y dependiendo del contexto energético del ser y el entorno, estos impactarán en nosotros de forma positiva o negativa. Pero no todo está dicho, al estar relacionado con un número no significa que este dirigirá nuestras vidas, al contrario, el Universo, las energías y las vibraciones, solo mostrarán un camino para que todo fluya de forma natural y estemos en sintonía con la armonía universal. Muchas veces nos vemos obligados a elegir caminos que no nos apetecen, pero los tomamos porque nos llenamos del qué dirán, abandonando nuestros sueños y anhelos.

Los números no van a decidir todo por nosotros, pero la actitud que tomemos ante cualquier situación sí, sin importar el tamaño del reto que estemos enfrentando, debemos mantenernos positivos en todo momento, saber que el Universo está obrando a nuestro favor pero que obtendremos los resultados deseados, solo cuando nuestra mente comience a trabajar por ello.
Si deseas conocer mucho más acerca de este interesante mundo de la numerología, no dudes en *registrarte y solicita tu reporte totalmente gratis*, los números están aquí para ayudarte.

capítulo 3/

¿Pueden los números descifrar mi personalidad?

La respuesta a esta incógnita que hoy planteamos es sí. Una vez definido nuestro número personal dentro de la numerología, podremos conocer las principales cualidades que poseemos a través del significado del mismo.

Si tu número personal es 1: Es probable que seas una persona con un liderazgo innato, emprendedora y siempre dispuesta a asumir nuevo retos, sin importar cuán difícil puedan parecer. Eres independiente y autosuficiente, crees en tu poder interno, misma actitud que te empuja a ser creativo, pionero en acciones, demostrando siempre voluntad, coraje y determinación. En algunos casos puedes llegar a ser compulsivo y autoritario, pero tu naturaleza es amable y cariñosa.

- **Si tu número personal es 2:** Representas el equilibrio, trabajas en pro de ofrecer soluciones certeras para que todos queden satisfechos. La cooperación es tu bandera, procuras ser un buen mediador y escuchar a todas las partes. Además eres increíblemente sensible, te preocupas por el bienestar de todos a tu alrededor, sin embargo por esta misma razón, en reiteradas oportunidades te olvidas de atenderte a ti, de apreciarte y complacer, en primer lugar, a tu persona.

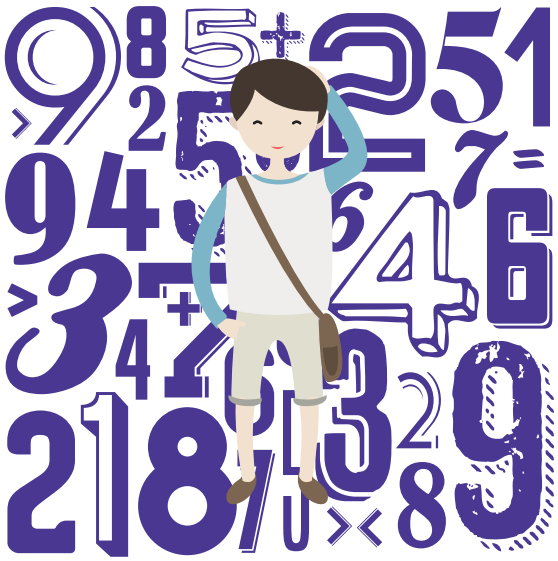

- **Si tu número personal es 3**: Estás dentro los más comunicativos de la numerología, eres muy simpático e intentas socializar con todos los que puedas. Eres de los que piensa que entre más relaciones de amistad estables, pues mucho mejor, porque así tendrías más opciones al momento de salir a divertirte, ¡porque amas las fiestas! Te destacas por tener un sentido del humor único, pero también porque tus proyectos o planes, rara vez tienen un punto final, ya que a mitad de camino tiendes a redefinir tus prioridades y empiezas de 0.

- **Si tu número personal es 4**: Eres de carácter fuerte y los valores humanos son de vital importancia para ti, eres ordenado y justo, por lo general en ámbitos académicos y laborales, te inclinas hacia las leyes u ocupaciones donde se imponga la justicia.
  Todos los días pones a prueba tus capacidades con tal de lograr tus objetivos, por lo general eres muy observador, detallista y perfeccionista, y es por esta razón que muchas veces te quedas atrapado en el problema, en lugar de hallar la solución.

- **Si tu número personal es 5:** Eres un alma aventurera, amas viajar, explorar y descubrir lo desconocido, es allí donde encuentras el verdadero sentido de tu vida. La libertad es tu mayor tesoro, por lo general no te mezclas con personas de carácter rígido, ni con aquellas que actúen de forma tétrica. La parte negativa es que eres intranquilo y temperamental, y eso conlleva a tomar decisiones apresuradas, que en muchos casos no son las más apropiadas.

- **Si tu número personal es 6:** Eres apasionado y con esto no solo nos referimos a las relaciones amorosas, también lo eres con todos los compromisos que acarreas, entre tus cualidades más importantes está la responsabilidad. Eres honesto y comprensivo, eres el amigo que todos desean tener. Quisieras tener el control sobre todo y todos, pero debes comprender que esto no es posible.

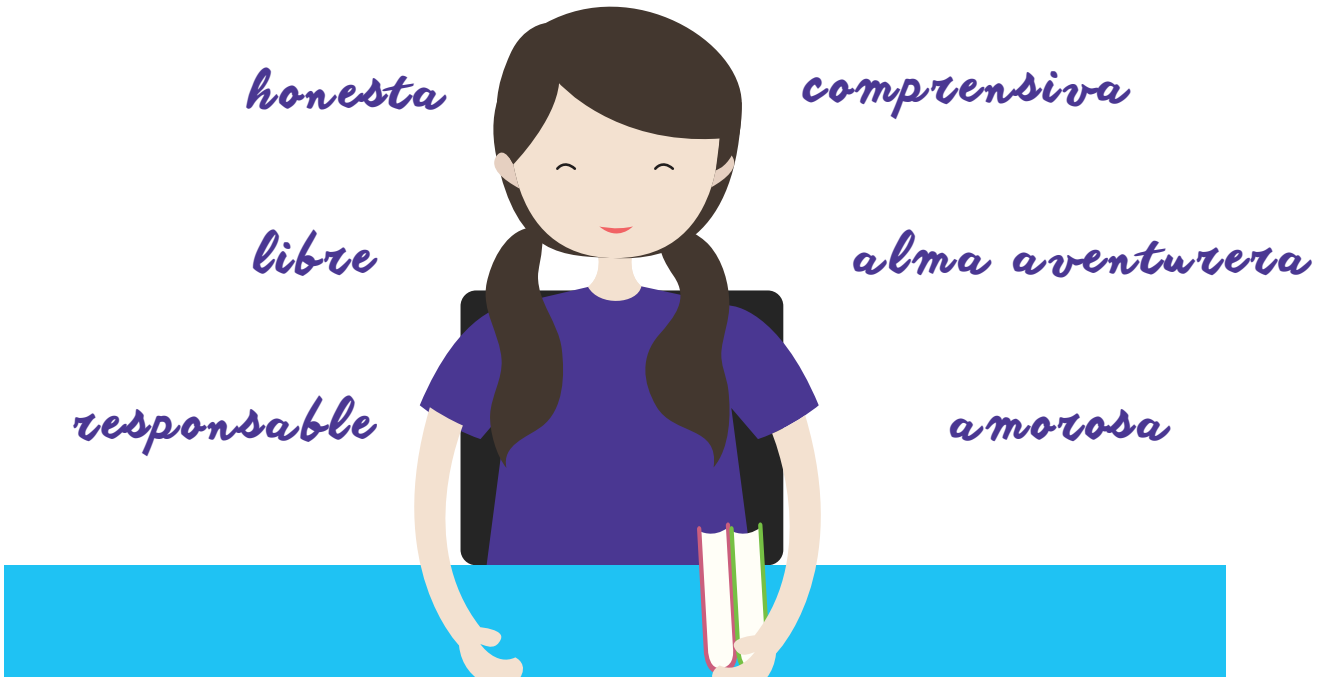

- **Si tu número personal es 7:** Eres muy espiritual, vives en la constante búsqueda de la superación del ser a través de la lectura y el análisis personal. Deseas aprender todo lo posible, eres amante de los lugares donde reina la paz y el silencio, pero también eres reservado, aislado y silencioso, te molesta que otros no comprendan tu forma de actuar.

- **Si tu número personal es 8:** Tus habilidades se inclinan a las gerencias administrativas y el manejo del poder, puedes expresarte fácilmente y llegar a todos los que desees. Siempre estás enfocado hacia el éxito, pero puedes volverte adicto al trabajo y llevarte a cualquiera por delante con la intención de cumplir tus objetivos.

- **Si tu número personal es el 9:** Te mueve el romance, lo artístico y lo humanitario. Eres desinteresado y procuras hacer de manera excelente todo lo que te propones. Perdonas con facilidad pero te cuesta olvidar. Y con las finanzas, no eres el más ordenado.

Si te pareció interesante el artículo y deseas conocer mucho más acerca de la numerología y la personalidad, entonces te invitamos a *registrarte en nuestra página y solicitar el reporte especial que traemos exclusivamente para ti.*

capítulo 4/

La compatibilidad de las parejas a través de la numerología

La numerología estudia la influencia de los números en cada persona, esta ciencia también responde a vibraciones y energías que actúan de forma armónica en pro de nosotros mismos. Cuando creemos, las cosas comienzan a suceder, y es así como la numerología también guarda vínculo con las relaciones amorosas, y se preguntarán cómo es esto posible, pues bien, a continuación te mostraremos el método para conocerse más como pareja y descifrar a qué están destinados.

EL PRIMER PASO ES CONOCER LOS NÚMEROS PERSONALES DE AMBOS, PARA SACARLOS SOLO HACE FALTA HACER UNA OPERACIÓN MATEMÁTICA MUY SENCILLA. SUMAS TODOS LOS NÚMEROS DE TU FECHA DE NACIMIENTO HASTA OBTENER UN ÚNICO DÍGITO, SEGUIDAMENTE HACES LO MISMO CON LA FECHA DE NACIMIENTO DE TU PAREJA, POR ÚLTIMO SUMAS AMBOS DÍGITOS.

ELENA

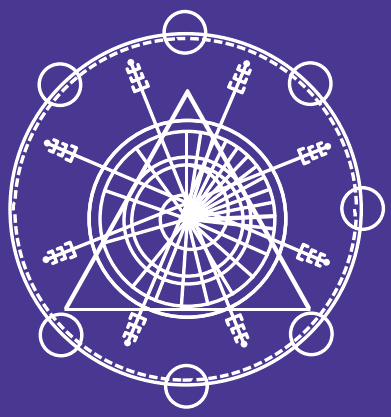

EJEMPLO:

* ELENA NACIÓ EL 07/07/1988
* MARCOS NACIÓ EL 13/12/1986
* LA SUMA DE ELLA: 7 + 7 + 1 + 9 + 8 + 8 = 40 = 4 + 0 = 4
* LA SUMA DE ÉL: 1 + 3 + 1 + 2 + 1 + 9 + 8 + 6 = 31 = 3 + 1 = 4
* LA SUMA DE LA PAREJA: 4 (DE ELLA) + 4 (DE ÉL) = 8

POR TANTO ELENA Y MARCOS SON UNA PAREJA 8

MARCOS

- **Parejas con numerología 1:** Su relación está basada en el amor y en la alegría, ambos se compenetran increíblemente bien, se comprenden y se apoyan. De personalidades y deseos distintos, con diferencias y discusiones, sin embargo no pierden el norte y se enfocan en mejorar.

- **Parejas con numerología 2:** ¡La pareja envidiada!, adonde quiera que van, todos voltean a mirar porque ustedes exhalan amor, no hay barrera, tiempo ni distancia que mate el romanticismo entre ambos.

- **Parejas con numerología 3:** Por lo general son parejas tranquilas y estables, son integradas por personas de carácter dócil, que buscan los canales disponibles para mediar antes de sostener una discusión.

- **Parejas con numerología 4:** No está mal que les gusten sus trabajos, pero el amor hay que cuidarlo, es similar a la metáfora de la flor que hay que regar todos los días, las parejas con numerología 4 tienen como prioridad distintas ocupaciones, el amor pasa a segundo plano.

- **Parejas con numerología 5:** Son personas que aman estar juntos, uno no puede pasar mucho tiempo sin el otro, son el mero reflejo de energía, entre ellos las risas, los juegos, las caricias y las picardías, están a la orden del día.

- **Parejas con numerología 6:** Para estos enamorados la intimidad es un factor indispensable, se preocupan por complacerse y explorar rincones adonde nadie ha llegado antes.

- **Parejas con numerología 7:** Sin duda, ellos están hechos el uno para el otro, no necesariamente deben tener gustos similares y decir sí a lo que diga el otro en todo momento, al contrario, las aptitudes de uno, suplantan los defectos del otro, una vez que unan sus caminos, no existirá nada que los pueda separar.

- **Parejas con numerología 8:** Trabajan juntos para consolidar sus planes y proyectos, en estas relaciones el individualismo no existe, son el mejor equipo para llegar adonde se lo propongan.

- **Parejas con numerología 9:** La numerología indica que son poco compatibles al tener caracteres dominantes, son celosos y posesivos, una mezcla nada exitosa.

La numerología podría llevarte a conseguir tu pareja indicada, tus probabilidades aumentan si solicitas tu reporte en nuestra página, s*olo tienes que registrarte y listo*, todo esto es absolutamente gratis.

capítulo 5/

La numerología puede ser tu llave hacia el éxito profesional

La numerología no es manual estricto de cómo hacer las cosas, solo nos orienta en función de ir a tono con la energía y la armonía universal. Conociendo nuestro número personal, entenderemos que esta ciencia nos proporcionará una guía para consolidarnos en nuestros ámbitos o espacios laborales, dependiendo de nuestras habilidades y destrezas.

El Universo conspira a nuestro favor, siempre y cuando lo deseemos, hoy te mostramos para qué has sido llamado, dónde puedes desarrollar tus capacidades de mejor manera y dónde está tu triunfo asegurado.

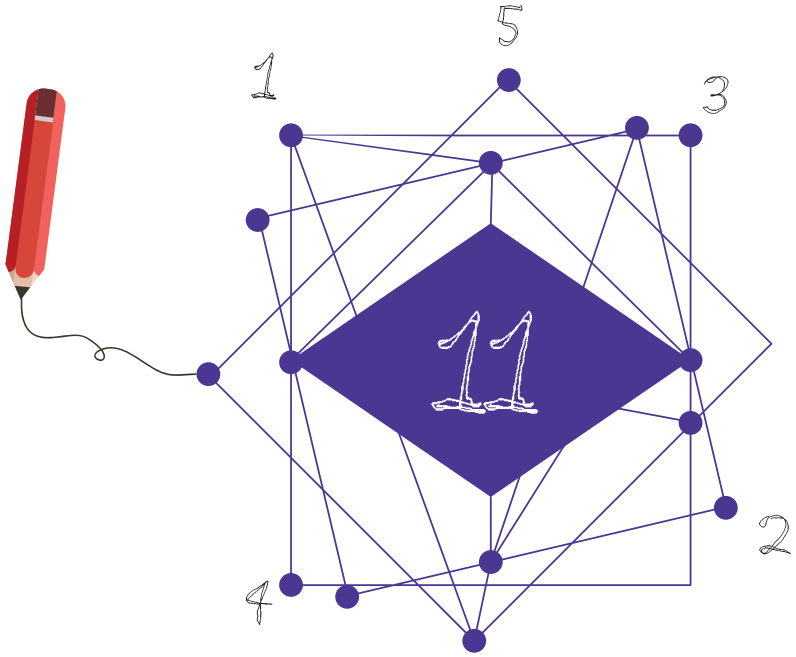

- **Personas con numerología 1:** Por lo general son peces en el agua cuando se trata de liderar grupos y estar a la cabeza de proyectos innovadores. No pueden estar tranquilos, necesitan estar haciendo alguna actividad, gerenciando o administrando. Entre las principales carreras destacan: Ingenieros, diseñadores, directores, productores, inventores, ejecutivos o dueños de sus propios negocios.

- **Personas con numerología 2:** Los número 2 tienden a ser más cooperativos, a trabajar en equipo para consolidar los objetivos trazados por sus organizaciones, por tanto, más allá de un puesto o un cargo, les interesa la eficiencia. Entre las principales carreras destacan: abogados, diplomáticos, secretarios o arquitectos.

- **Personas con numerología 3:** Al ser tan creativos y multifacéticos, necesitan liberar todas esas ideas a través de empleos que les permitan expresar sus potencialidades sin ningún tipo de restricciones. Entre las principales carreras destacan: Atleta, músico, médico y diseñador.

- **Personas con numerología 4:** Los nacidos bajo la numerología 4, por los general son muy organizados en sus aspectos personales, y el laboral no es la excepción, salir de los formatos rígidos no es una opción. Entre las principales carreras destacan: ingeniero en sistema, administrador, contador, ejecutivo o banqueros.

- **Personas con numerología 5:** Son buenos con las palabras, las expresiones y hablar en público no es algo que les cause temor ni miedo escénico, por lo tanto, los empleos que se ligan hacia la parte social son los más indicados. Entre las principales carreras destacan: periodista, publicista, vendedor, comerciante, abogado, experto en marketing, escritor y editor.

- **Personas con numerología 6:** Al ser una persona sensible que se preocupa por el bienestar social, no puedes desarrollar tus capacidades en cualquier lugar, sino en uno que te permita explotar tu potencial al 100%. Entre las principales carreras destacan: psicología, diseñador, decoradores y publicistas.

- **Personas con numerología 7:** Eres un ser muy intuitivo y reflexivo, tienes el don de la paciencia para dar respuesta a los problemas que enfrentan los que te rodean. Entre las principales carreras destacan: medicina, funcionarios policiales o de investigación.

- **Personas con numerología 8:** Eres una persona luchadora, emprendedora, que trabaja arduamente hasta conseguir lo que se propone, de objetivos claros y metas trazadas, la inactividad no se encuentra en tu agenda. Entre las principales carreras destacan: ciencias políticas, odontología y ciencias económicas.

- **Personas con numerología 9:** Eres una persona apasionada, pones lo mejor de ti en cada tarea, te destacas entre los demás por tu entrega, siempre buscas profundizar en cualquier aspecto y procuras dejar un aporte significativo. Entre las principales carreras destacan: *Ciencias sociales y humanistas*.

Para conocer más a fondo dónde podrías desenvolverte de mejor manera en áreas laborales, ***regístrate en nuestra página y solicita de forma gratuita tu reporte personal.***

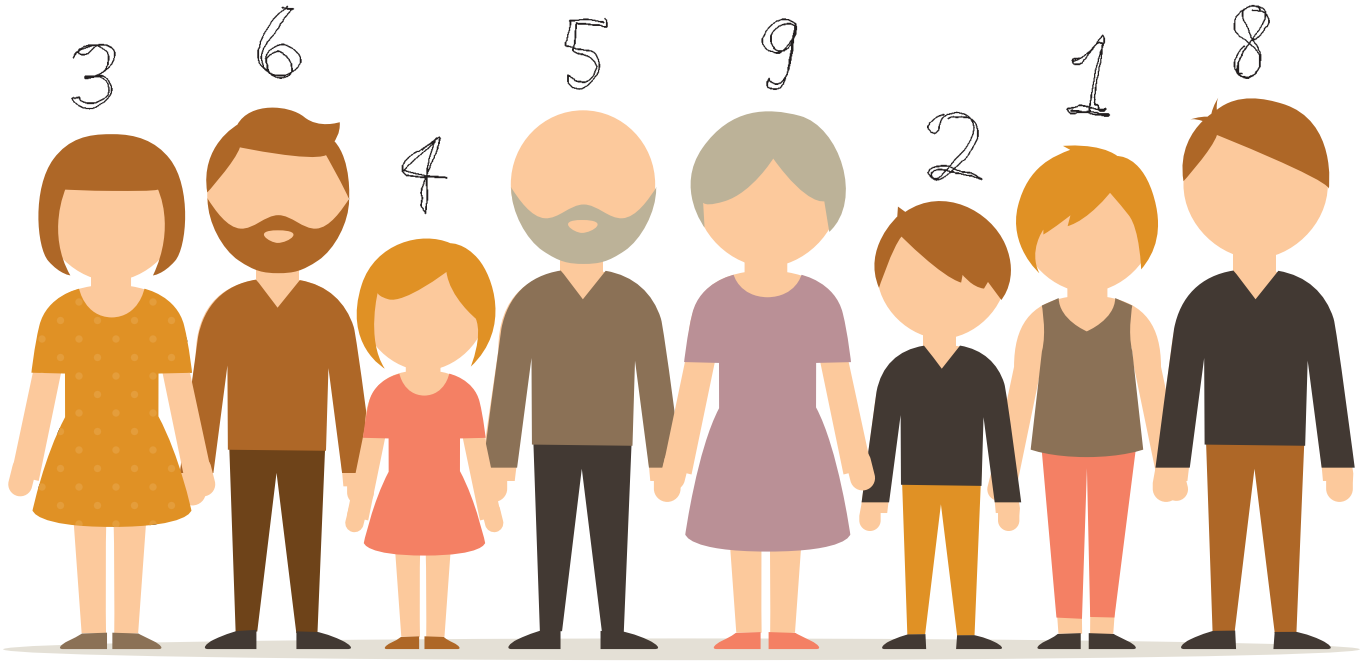

capítulo 6/

Conoce los números maestros y sus significados

Existen temas dentro de la numerología que tienden a ser más complejos, debido a diversos cuestionamientos energéticos y prueba de ello son los números maestros.

Conocemos que la ciencia en cuestión todo se maneja con números del 1 al 9, sin embargo, los números 11, 22 y 33, entran en juego porque tienen un mensaje contundente para aquellas personas que han nacido bajo tal numerología.

Como su nombre lo indica, "maestro", nos regala la idea de que podríamos estar influenciados por una energía mayor, un rango superior a la de aquellos que su número personal es de un solo dígito.

El procedimiento para conocer si pertenezco a un número maestro, es igual a la operación matemática que se realiza para determinar el número personal. Ahora bien, los números maestros surgen como respuesta a un choque entre polos energéticos y de personalidades que no corresponden el uno con el otro. En el caso del 11, se duplican aquellos rasgos, aptitudes y/o habilidades de las personas que han nacido bajo la numerología 1, por lo general son de carácter fuerte y dominantes, si se sumaba el 11, (1+1=2), se reduce exponencialmente la energía de la persona, mostrándonos un ser más dócil y sensible, entonces comenzaba la discrepancia.

Conocedores afirman que "la verdadera esencia del número maestro 11, representa el potencial de empujar los límites de la experiencia humana hasta el nivel más alto de la percepción espiritual", la energía lleva al ser a los extremos, se debate entre lo mortal y lo inmortal, entre el hombre y el espíritu, entre la luz y la oscuridad.

Asimismo el número 22 es una dosis extra de ese poderío dulce que representa el número 2, las personas adjudicadas a este número maestro, tienen una amplia capacidad intuitiva y trabajan arduamente para cumplir sus sueños. Mientras que la experiencia del 11 se limita a llegar a los polos, el número 22 se define y lo vive, experimenta aquello que en primer lugar ofrecía el 11.

Por su parte, algunos estudiosos de la numerología han asociado el número maestro 33 con la edad de Cristo, de igual forma con el nivel más alto e importante dentro de los números maestros, pues argumentan que aquellos que su número personal sea el 33, perciben un nivel de energía superior, al cual han denominado como "iluminación". La realización personal y espiritual son las principales simbologías.

Quizás nuestro número personal no esté asociado con un número maestro, pero si hacemos un recuento, el proceso de estos dígitos, es el que todos deseamos alcanzar, es decir, los seres humanos vivimos en la constante búsqueda de la superación espiritual, con la intención de sentirnos mejor con nosotros mismos y con todo aquello que nos rodea (11), una vez hallada la técnica, la aplicamos en el mundo material para empezar a notar cambios (22), mismos cambios que con trabajo, dedicación y esfuerzo, irán moldeando nuestro ser paulatinamente, dependiendo de la disposición de nuestra alma, mente, cuerpo y corazón, alcanzando de esta forma un nivel máximo de iluminación (33).

Los números maestros, forman parte de un tema complejo, si te gustó el tema y deseas conocer mucho más, entonces *regístrate de forma gratuita en nuestra página y solicita tu reporte personal.*

capítulo 7/

La numerología ha cambiado muchas vidas

Te ofrecemos testimonios de personas como tú, que se han dispuesto a creer y apostar por ellos mismos a través de las orientaciones que ofrece la numerología:

1 "LA NUMEROLOGÍA, LA CLAVE PARA LLEGAR A TI".

"No podía creer que yo estuviera reflejada en esa carta numerológica de tal manera. Ya había consultado otras formas de autoconocimiento pero la numerología me estaba diciendo cosas que yo sabía que eran verdad y que nunca nadie me había desvelado."

Jaime (Madrid)

2 "AHORA SÉ CUAL ES MI VOCACIÓN".

"Acudí a la consulta porque era muy infeliz en mi trabajo y he descubierto lo que me encanta y se me da fenomenal. Ya he tomado decisiones que han cambiado mi vida por completo, esto sí que puedo asegurarlo. ¡Me he dado cuenta de tantas cosas que era incapaz de ver!… Gracias."

Sara (Madrid)

En la numerología puedes encontrar cosas inimaginables. Atrévete a experimetar en un mundo nuevo lleno de millones de beneficios para ti. *Puedes obtener tu reporte personal registrándote gratuitamente. ¡Atrévete!*

3 "UNA GRAN AYUDA PARA MEJORAR LAS RELACIONES DE PAREJA".

"Siempre elegía el mismo tipo de pareja, hombres que necesitaban ayuda emocional e incluso económica. Gracias al estudio numerológico descubrí por qué repetía siempre el mismo esquema que tantos problemas me traía. ¿Cómo es posible que se sepa todo eso por mis números?"
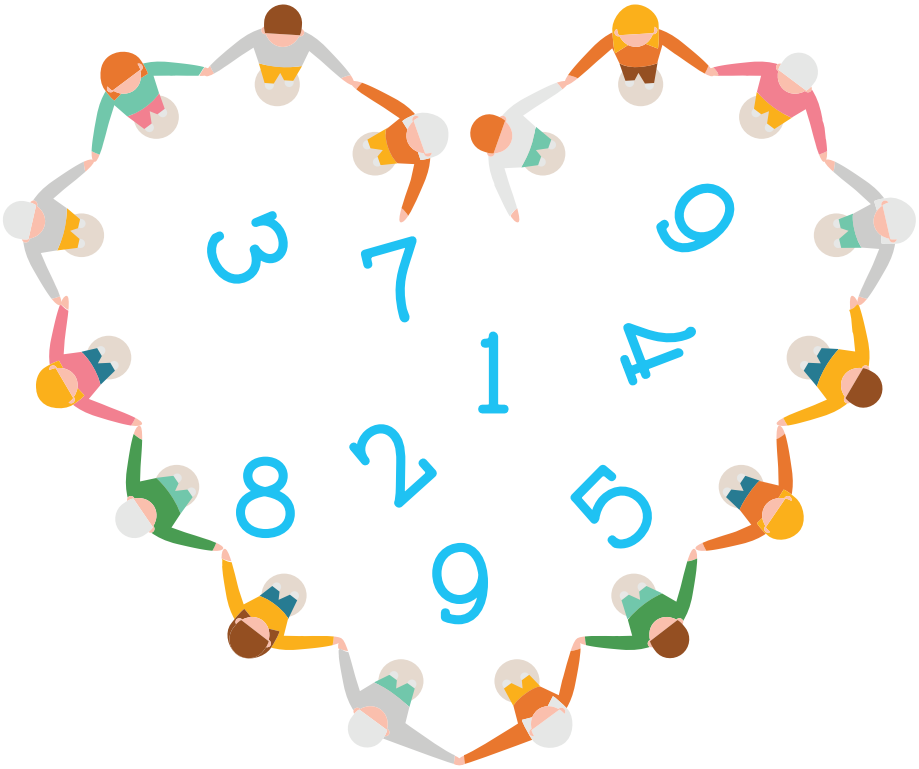
Ana (Ávila)