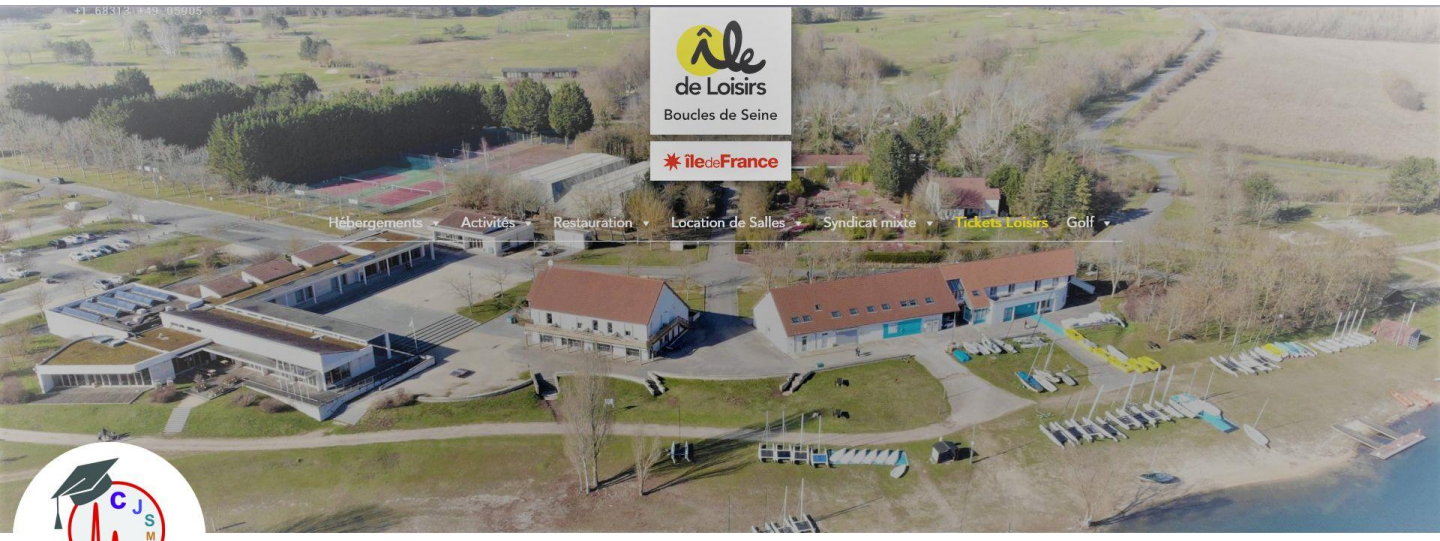

Club Jeune SFSM

XXXème Rencontres Club Jeune de la Spectrométrie de Masse - **RCJSM 2026**

Île de Loisirs des Boucles de Seine, Route de Mousseaux - 78840 Moisson - France

Lieu d'accueil et Organisation

Du Lundi 23 au 27 Mars 2026

5 jours animés par :

- Des **cours** dispensés par des experts,
- Des **présentations orales**,
- Des nouveautés en matières d'**innovations technologiques**

- **Lundi 23 Mars à la Gare Saint Lazare - Paris**
  - Départ du bus à **15h** à **Gare Saint Lazare**
  - Arrivée à l'hébergement à **16h30**
- **Vendredi 27 Mars**
  - Départ du bus à **13h** (paniers repas) arrivée **Gare Saint Lazare** à **14h30** au plus tôt

Le Lieu

Les Boucles de Seine
Île de Loisirs regroupant activités terrestres et nautiques

Le Comité d'Organisation d'Île de France

Clarisse GOSSET-ERARD
LAMBE, Évry

Anabelle CŒURET
LAMBE, Évry

Nelly DEY
LAMBE, Évry

Alexia FATAKA
CEA, Saclay

Simon GODAUX
LAMBE, Évry

Jun HU
LAMBE, Évry

Vincent ZELLER
LAMBE, Évry

Cette opportunité vous permet :

- D'améliorer vos **compétences** en suivant des cours sur-mesure
- Développer son **réseau** et faire des rencontres
- De profiter de la présence des professionnels (public/privé) et de vos camarades pour vos **travaux de recherches** et plus encore !

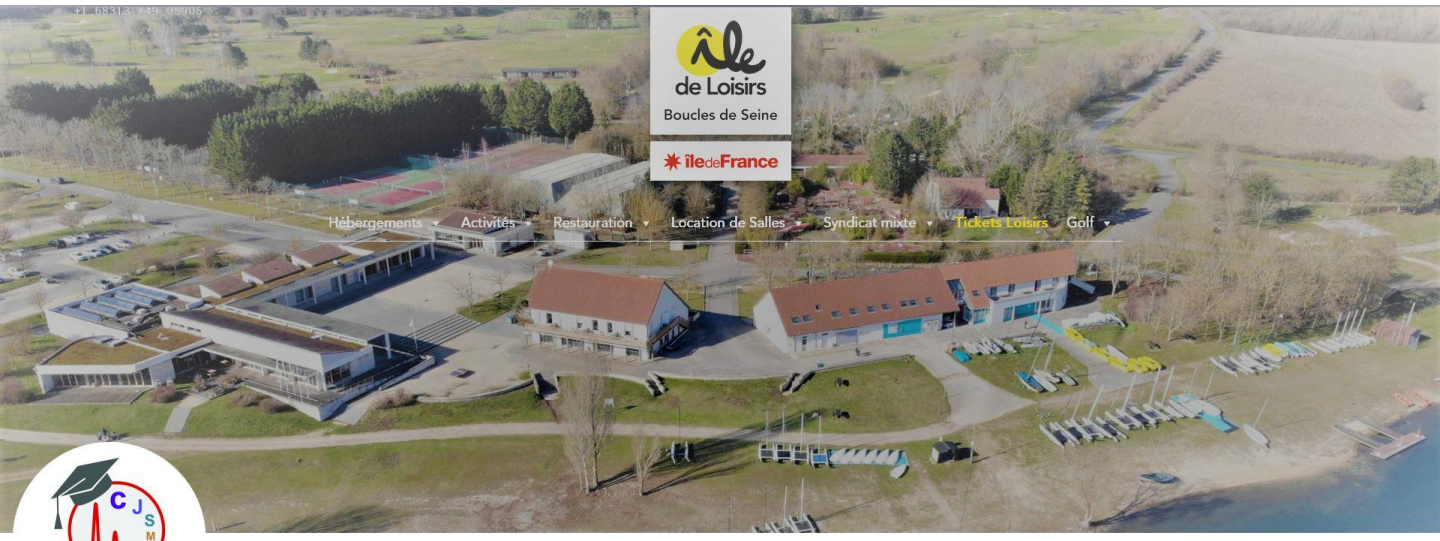

Club Jeune SFSM

XXXème Rencontres Club Jeune de la Spectrométrie de Masse - **RCJSM 2026**

Île de Loisirs des Boucles de Seine, Route de Mousseaux - 78840 Moisson - France

Cours dispensés, Enseignants et détails Logistiques

Les Enseignants/Enseignantes

Leïla Bechtella : Maître de Conférence, LAMBE, Univ. d'Évry Paris Saclay, Évry
David Ropartz : Ingénieure de Recherche, BIBS, INRAE, Nantes
Théorie : Analyse des Glycanes et Glycopeptides

Pierre-Hugues Stefanuto : Professeur Associé, OBiAChem, Univ. Liège, Liège, Belgique
Applicatif : Criminalistique

Etienne Thevenot et Sylvain Dechaumet : Ingénieurs-Chercheurs, LI-MS, CEA Saclay, INRAE, Univ. Paris-Saclay, MetaboHUB, Gif-sur-Yvette
Théorie et pratique : Traitement de données et IA sur des données en Métabolomiques

Oscar Hernandez : Chargé de Recherche, LSMBO, Univ. Strasbourg, Strasbourg
Fondamental : Analyseur Orbitrap Design, évolution et implémentation

Les Oraux des Jeunes

- Vos **oraux** seront répartis tout au long de la semaine en fonction de leur thématique.
- Il est donc possible de présenter vos travaux de recherche en **Anglais** ou en **Français**. Ne soyez pas timides ! Le public est bienveillant et vous donnera des conseils pour vous améliorer.
- Deux formats oraux seront proposés : le format **3 min** (+ 2 min questions) et celui de **12 min** (+ 3 min de questions). Mettez votre ordre de préférence dans le formulaire.

L'hébergement

- Les chambres seront **partagées par 2-4 personnes** du même genre.
- Les repas seront composés de **produits locaux** et préparés sur place en **respectant les régimes alimentaires** de chacun.

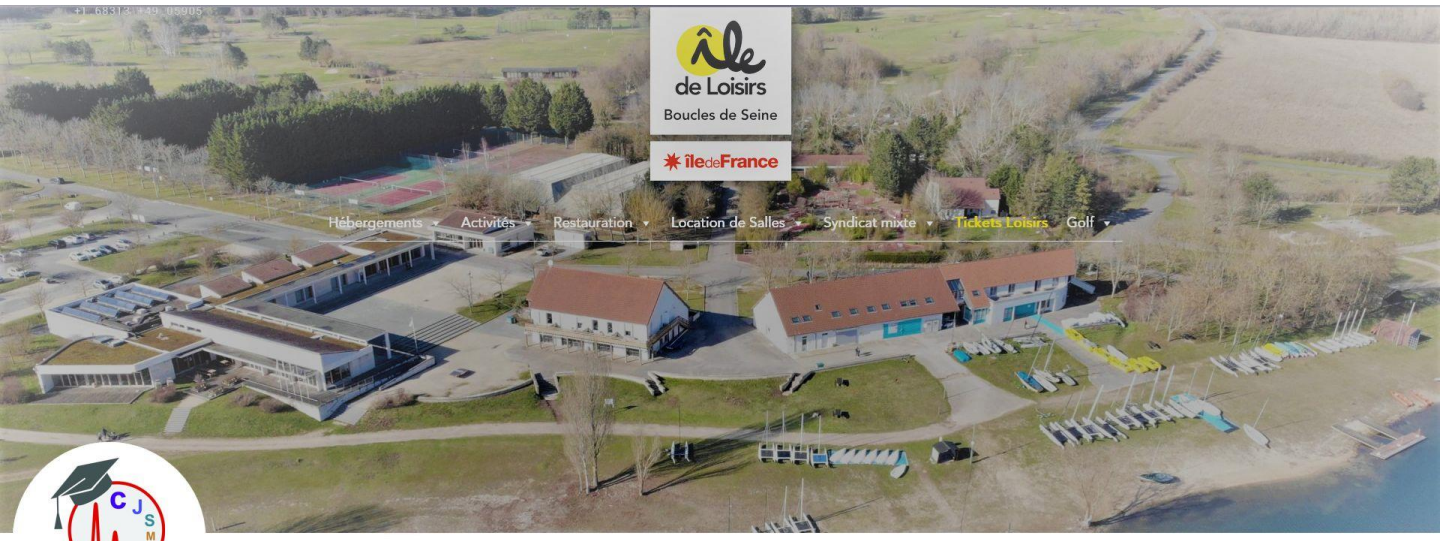

Club Jeune SFSM

XXXème Rencontres Club Jeune de la Spectrométrie de Masse - **RCJSM 2026**

Île de Loisirs des Boucles de Seine, Route de Mousseaux - 78840 Moisson - France

Inscriptions aux RCJSM2026

Le Formulaire d'Inscription et les Tarifs

Le lien vers le formulaire d'inscription est ici :

https://forms.gle/2GJ8SVuriNKn17jQ6

(Si vous rencontrez des difficultés lors de l'inscription, écrivez-nous sur le mail du CJSM.)

- Le formulaire d'inscription est accessible jusqu'au **lundi 09 mars 2026** 12h00 (heure de Paris/GMT+1h). Cette année il n'y aura que **60 places** : 1er arrivé.e premier.ère servi.e !

- Le montant de l'inscription s'élève à :
  - 100 € pour les personnes en **master** ou en **apprentissage/alternance**
  - 140 € pour les personnes en **doctorat 1ère année** ou en **chômage**
  - 190 € pour les personnes en **doctorat 2ème** et **3ème années**
  - 235 € pour les **post-doctorants** et les **employés contractuels** ou les **employés permanents**

- Les virements doivent être effectués sur le compte dont le RIB est donné en bas du formulaire d'inscription.

- **Attention** ! Votre cotisation 2026 doit être à jour à la Société Française de Spectrométrie de Masse (SFSM) pour que votre inscription aux RCJSM2026 soit valide.

Vous pouvez vous inscrire/mettre à jour votre cotisation ici : https://www.sfsm.fr/devenir-membre/

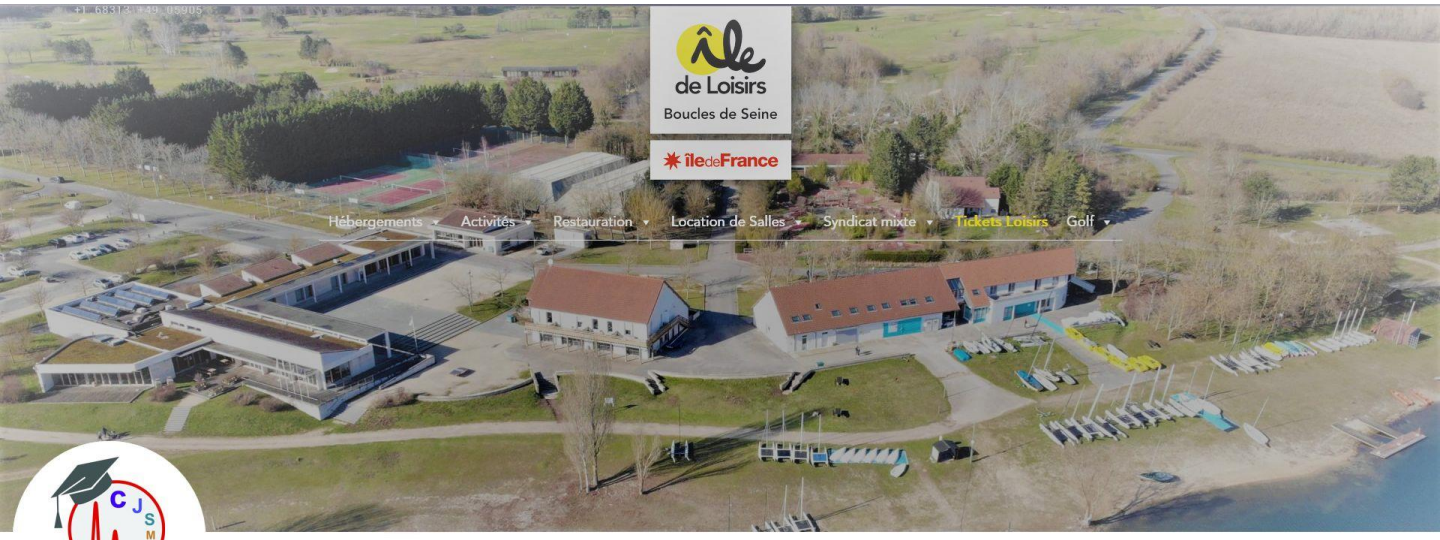

Club Jeune SFSM

XXXème Rencontres Club Jeune de la Spectrométrie de Masse - **RCJSM 2026**

Île de Loisirs des Boucles de Seine, Route de Mousseaux - 78840 Moisson - France

Instructions Oraux RCJSM 2026

Votre Résumé

Consignes à respecter :

- ✓ Demande à envoyer avant le **27/02/2026 à 12h00** sur notre site

  https://cj-sfsm.github.io/ClubJeune-SFSM/abstract_rcjsm/

- ✓ **Oraux :**
  - **Classique : 12 min** de présentation + **3 min** de questions
  - **Rapide : 3 min** de présentation + **2 min** de questions
- ✓ Diapositives en **Français** ou en **Anglais**
- ✓ Présentation en **Français** ou en **Anglais**
- ✓ Résumé de **300 mots maximum** (le non-respect de cette consigne aboutira à un rejet automatique de la demande).

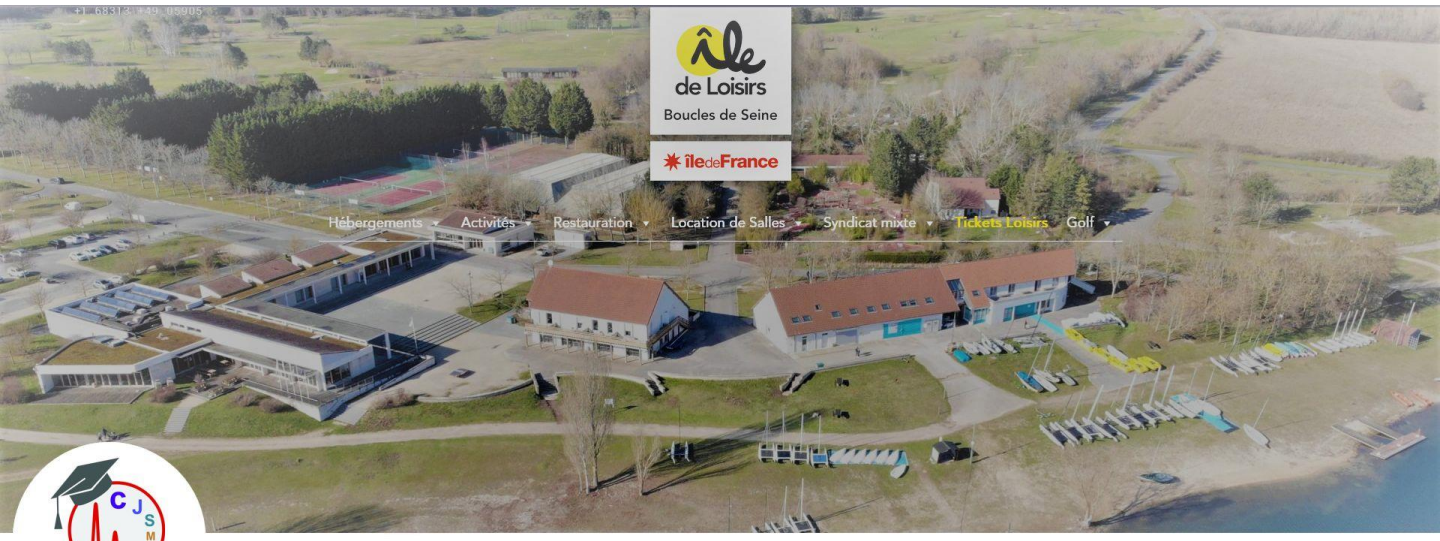

Club Jeune SFSM

XXXème Rencontres Club Jeune de la Spectrométrie de Masse - **RCJSM 2026**

Île de Loisirs des Boucles de Seine, Route de Mousseaux - 78840 Moisson - France

Instructions Oraux RCJSM 2026

Le modèle à suivre

Titre

Liste complète d'auteurs *(format : « Prénom Nom[1] ; Prénom Nom[1,2] ; … »)*

Affiliations (format : « 1 : Nom du Laboratoire/Entreprise (En toute lettre + (Acronyme)), Commune, Pays »)

Thématiques :

Une à trois thématiques parmi :

Instrumentation ; Développement Méthodologique ; Quantification ; Élucidation Structurale ; Protéomique ; Métabolomique ; Pétroléomique ; Polymères ; Imagerie ; Mobilité Ionique ; Chimie-Physique ; Chimie Organique ; Chimie Inorganique (**précisez si autres**)

Résumé

300 mots maximum. Dépôt ici : https://cj-sfsm.github.io/ClubJeune-SFSM/abstract_rcjsm/

Références

Merci de respecter les formats suivants :

[1] : Dubois, C. *et al.*, *J. Proteome Res.* **2020**, 19(2):914-925 *(pour articles)*

[2] : Tsybin, Y. O. *et al.*, in: Kanawati, B. & Schmitt-Kopplin, P. (Eds.), *Fundamentals and Applications of Fourier Transform Mass Spectrometry*, Elsevier **2019**, 113-132 *(pour chapitres)*

[3] : Pawliszyn, J., *Handbook of Solid Phase Microextraction*, Elsevier **2012** *(pour livres)*

[4] : Hubert, C., *Thesis*, Université Pierre et Marie Curie **2014** *(pour thèses)*