carrión
EDUCACIÓN SUPERIOR

Introducción a la Disfunción Física

Semana 04

LESIONES TRAUMÁTICAS

Presente.

Saberes previos

¿QUÉ TIPO DE LESIONES OBSERVA?

https://www.razon.com.mx/deportes/las-peores-lesiones-en-la-historia-del-futbol-mundial-videos/

CASO CLÍNICO:

Marcos es un joven que trabaja como repartidor de delivery motorizado, una noche producto del cansancio y horas de estudio, no vio venir a una combi imprudente a toda velocidad y en contra, sufre un fuerte choque por el cual queda inconsciente y es llevado de inmediato al hospital; es evaluado y le realizan exámenes auxiliares (Rx, Ecografía, resonancia magnética) tiene como diagnostico, traumatismo encefalocraneano agudo, fracturas de 3 costillas y desgarro de ligamentos de la muñeca derecha.

DESPUÉS DE ANALIZAR EL CASO CLÍNICO:

¿QUÉ ES UN LESIÓN TRAUMÁTICA Y COMO OCURRE?

¿QUÉ DIAGNÓSTICOS PRESENTA MARCOS?

carrión
EDUCACIÓN SUPERIOR

Temario:

LESIONES TRAUMÁTICAS

1. **Esguince**:
   - Concepto
   - Signos y síntomas
   - Causas
   - Clasificación
   - Diagnóstico
1. **Luxación:**
   - Concepto
   - Signos y síntomas.
   - Causas
   - Clasificación
   - Diagnóstico
1. **Fracturas:**
   - Concepto
   - Signos y síntomas
   - Causas
   - Clasificación
   - Diagnóstico

Logro:

Al finalizar la sesión, el estudiante identifica las lesiones traumáticas mediante la organización de un gráfico y análisis de un video.

LESIONES TRAUMÁTICAS

Las lesiones del sistema musculoesquelético usualmente son producto de traumatismos bruscos o repetitivos, afectando a las diferentes estructuras que lo conforman, tendones, huesos, ligamentos, articulaciones, músculos, nervios y cartílagos.

http://sobrefisio.blogspot.com/2012/01/ii-protocolo-de-actuacion-inmediata-y.html

CONCEPTUALIZACIÓN DE ESGUINCE

Es un tipo de lesión articular específica producida por la distensión brusca de un ligamento con desgarro leve incompleto o rotura completa del mismo.

https://karenfist.blogspot.com/p/tratamiento-de-esguince-de-tobillo-por.html

El mecanismo fisiopatológico básico es la inversión forzada del tobillo, lo que supone una acción combinada de flexión y supinación del pie.

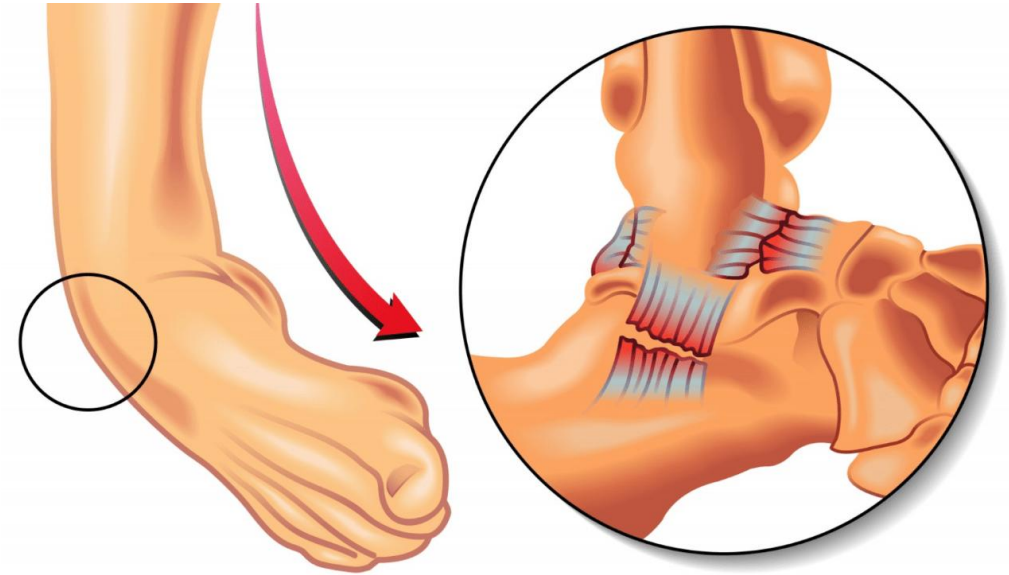

https://fisiolution.com/causas-del-esguince-de-tobillo-sintomas/

SIGNOS Y SÍNTOMAS

Los signos y los síntomas variarán, dependiendo de la gravedad de la lesión, y pueden incluir los siguientes:

- Dolor
- Hinchazón
- Hematomas
- Capacidad limitada para mover la articulación afectada
- Escuchar o sentir un “pop” en la articulación en el momento de la lesión

https://www.vitonica.com/lesiones/el-esguince-de-tobillo-i-que-es-y-tipos-segun-gravedad

CAUSAS:

Un esguince se produce cuando se extiende demasiado o se desgarró un ligamento mientras se tensa intensamente una articulación. Los esguinces se producen a menudo en las siguientes circunstancias:

- Tobillo: caminar o hacer ejercicio en una superficie desnivelada, y caer torpemente de un salto
- Rodilla: girar durante una actividad atlética
- Muñeca: caer sobre una mano extendida
- Pulgar: daño durante la práctica de esquí o sobrecarga al practicar deportes de raqueta, como el tenis

https://www.vitalpodo.com/esguince-de-tobillo-un-viejo-amigo/

CLASIFICACIÓN DE ESGUINCES

1. **Grado I.** El estiramiento excesivo de los ligamentos ha generado micro-roturas, pero el dolor es leve y la hinchazón es poco acusada. Se aprecia cierta complicación para caminar, pero incluso se puede mantener la función de apoyo.
2. **Grado II:** La rotura del ligamento es, en este caso, parcial. El dolor puede ir de moderado a más acusado, y aparecer una hinchazón más fuerte. Existe dolor al caminar. En ocasiones, la contusión puede manifestarse a los 3 ó 4 días.
3. **Grado III:** El ligamento se rompe por completo y la lesión ya se califica de grave. El dolor, que ya es severo, impide caminar y se aprecia una hinchazón considerable.

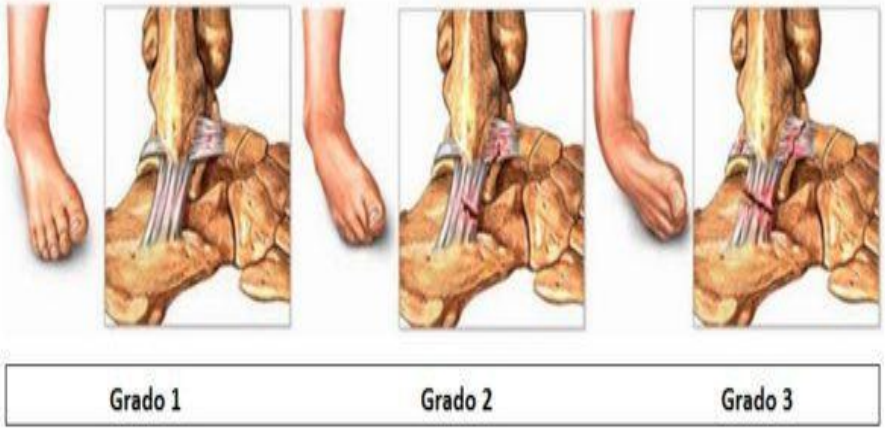

https://padelstar.es/lesiones/ejercicios-propiocepcion-esguince-tobillo/

DIAGNÓSTICO

- En la exploración , el médico observa la tumefacción y la deformidad anatómica
- La palpación sistemática identificará el punto de máximo dolor y la posibilidad de crepitación, fluctuación de un hematoma o el desplazamiento de fragmentos si hay fractura.
- Prueba de la inversión forzada.
- Es recomendable una exploración radiográfica cuando existan dudas, aunque sean mínimas, de fractura ósea.

https://www.clinicafixen.com/que-es-y-como-se-trata-esguince-tobillo/

¿Qué observas en la imagen?

https://www.remediando.com/2012/04/luxacion-de-hombro.html

CONCEPTUALIZACIÓN DE LUXACIÓN

- Es una separación de dos huesos en el lugar donde se encuentran en una articulación.
- Una articulación es el lugar en donde dos huesos se conectan, lo que permite el movimiento.
- Una articulación luxada es una articulación donde los huesos ya no están en su posición normal.
- Pueden tener también causas congénitas de las superficies de la articulación y patológicas debido a la destrucción de ellas como la artritis aguda, por lo que estos factores también predisponen una luxación.

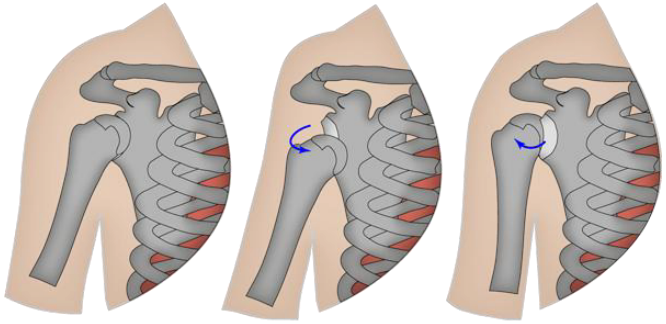

Normal | **Luxación anterior** | **Luxación posterior**

https://www.tuotromedico.com/temas/luxacion_hombro.htm

SIGNOS Y SÍNTOMAS DE LUXACIÓN

- Los síntomas de una luxación se caracterizan por dolor intenso al momento de misma, este se agudiza al intentar movilizar el segmento.
- Deformidad, este síntoma es característico de una luxación a consecuencia de los desplazamientos de los extremos de la articulación.
- Al observarse una inestabilidad articular importante existe la posibilidad de que haya una rotura o lesión ligamentosa grave.

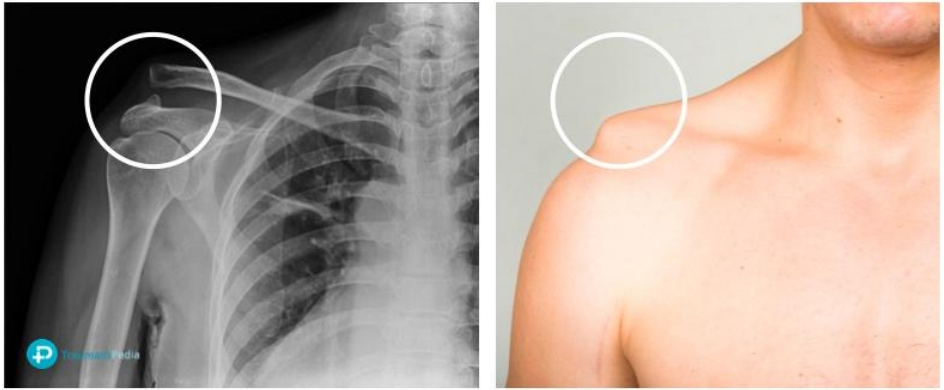

https://traumatopedia.com/hombro/esguince-luxacion-acromioclavicular/

CAUSAS:

- Normalmente las causas de la luxación son traumáticas, por un choque o golpe sobre la articulación, lo que hace que se fuerce demasiado, superando los límites de movimiento.
- Si la luxación es de repetición puede que no se haya dado obligatoriamente un golpe que la provoque sino que un leve movimiento de la articulación puede provocar la laxitud de los músculos que mantienen fija la articulación.

https://www.meditip.lat/salud-de-la-a-z/ortopedia/dislocacion-o-luxacion-de-hombro/

Tipos de luxaciones

Los tipos de luxaciones o dislocaciones, pueden darse en cualquier zona del cuerpo donde está presente una articulación. Cada una de estas luxaciones, reciben el nombre asociado a la zona afectada, como por ejemplo:

- Luxación de hombro
- Luxación de cadera
- Luxación de codo
- Luxación de pie
- Luxación de muñeca de la mano
- Luxación de rodilla
- Luxación de la rótula
- Luxación de mandíbula
- Luxaciones en los dedos de manos y pies

DIAGNÓSTICO

- **Examen físico y antecedentes del paciente.** La base fundamental del diagnóstico es la exploración por parte del Traumatólogo especialista de hombro. Dicha exploración se realizará mediante múltiples maniobras específicas para cada parte de las estructuras articulares, así como la anamnesis del mecanismo causal de las lesiones.
- **Pruebas de imágen.** Se pueden realizar pruebas de imágen para ayudar a confirmar su diagnóstico e identificar cualquier otro problema. Rayos X. Estas imágenes mostrarán cualquier lesión en los huesos que conforman la articulación del hombro.
- **Resonancia magnética (RMN).** Proporcionará imágenes detalladas de tejidos blandos, lesiones en los ligamentos y tendones que rodean la articulación del hombro

CONCEPTUALIZACIÓN DE LAS FRACTURAS

Es la **ruptura total o parcial de un hueso** por diversas causas; lo más común es que se deba a un accidente, una caída fuerte o una lesión deportiva. La fractura provoca un dolor intenso y dependiendo de la gravedad puede necesitar cirugía para recomponer el hueso.

https://canaldiabetes.com/diabetes-riesgo-fractura-de-cadera/

SIGNOS Y SÍNTOMAS

Los síntomas de la fractura son relativos:

- Hay dolor, que puede aumentar con la tensión en el sitio de la fractura. Si la espinilla está rota, tocar el talón aumentará el dolor en el área de la lesión;
- En el sitio de la fractura, puede formarse edema, pero no se desarrolla rápidamente y no puede servir como una evidencia directa de una fractura, por el contrario, es más evidencia de un hematoma o esguince;
- El hematoma no puede formarse inmediatamente, si el hematoma es pulsátil, esto indica hemorragia extensa en el tejido subcutáneo;
- Restricción de la actividad motora, el movimiento causa sensaciones dolorosas;
- Un hueso dañado, la extremidad puede verse atípica.

https://valenciaplaza.com/vidrio-para-reparar-las-fracturas-oseas

CAUSAS:

- Las fracturas suelen ser consecuencia de lesiones o de un uso excesivo.
- Traumatismos directos o indirectos
- Patologías (osteogénesis imperfecta, osteoporosis)
- La zona lesionada duele (especialmente cuando se usa), generalmente está hinchada, y puede estar contundida, distorsionada, angulada o fuera de su posición.
- También pueden estar presentes o desarrollarse con posterioridad otras lesiones, como las lesiones de los vasos sanguíneos y nervios, el síndrome compartimental, infecciones y problemas articulares a largo plazo.

https://drreyesjacome-spine.com/2018/10/19/fractura-de-tibia-por-estres/

CLASIFICACIÓN DE LAS FRACTURAS

- Fracturas cerradas: No existe comunicación entre el hueso y el exterior del cuerpo.Fracturas abiertas: Hay comunicación entre el hueso y el exterior; es decir, existe una perforación de la piel y las partes blandas que llega hasta el hueso. Su severidad es variable en función del grado de daño y el riesgo de infección es mucho mayor que en las fracturas cerradas.
- Fractura transversa: El trazo es perpendicular al eje mayor del hueso.
- Fractura oblicua: El trazo tiene cierta inclinación sobre el eje mayor del hueso.
- Fractura en ala de mariposa: Es un trazo típico cuando se producen fuerzas de doblado sobre el hueso. Presentan un fragmento intermedio con forma de cuña.
- Fractura espiroidea: Suelen ser consecuencia de fuerzas torsionales y el trazo va en espiral alrededor del hueso.
- Fractura segmentaria: Son aquellas en las que un segmento óseo se queda completamente aislado de los extremos. El mayor riesgo que presentan es la pérdida de la irrigación sanguínea.
- Fractura conminuta: Cuando la fractura presenta múltiples fragmentos.
- Fractura impactada: Ante una fuerza compresiva (y, sobre todo en zonas de hueso esponjoso), los fragmentos quedan comprimidos entre ellos.
- Fractura en tallo verde: Propias de los niños, es una fractura incompleta del hueso, con una forma que recuerda a la de una rama verde a medio romper.

CLASIFICACIÓN DE LAS FRACTURAS

http://www.optifutura.com/2018/09/anatomia-fracturas.html

DIAGNÓSTICO

- Un médico realizará un examen físico, identificará signos y síntomas y hará un diagnóstico. El médico puede determinar que tienes una fractura de cadera en función de los síntomas y de la posición anormal de la cadera y la pierna.
- Por lo general, una radiografía confirmará que tienes una fractura y mostrará con exactitud su ubicación en el hueso.Si en la radiografía no se observa una fractura, pero todavía tienes dolor de cadera, el médico puede indicar una resonancia magnética o una gammagrafía ósea para buscar una fractura fina.

http://ortopediapasoapaso.blogspot.com/2015/05/las-fracturas-mas-comunes.html

Actividad sincrónica

- Elabora un organizador gráfico donde identifiques los aspectos principales de las lesiones traumáticas, luego del análisis de un video.

CONCLUSIONES

1. las lesiones traumáticas tiene causas diversas, pueden ser por mecanismos directos e indirectos.
2. ..

Metacognición

¿Qué aprendimos hoy?

¿Qué dificultades tuvimos?

¿Para qué nos sirve lo aprendido?

carrión
EDUCACIÓN SUPERIOR

REFERENCIA BIBLIOGRÁFICA

Juan José García Vera, Juan Miguel Gómez Palomo. CLASIFICACIÓN FRACTURAS. PRINCIPIOS GENERALES. Hospital Universitario Virgen de la Victoria (Málaga)

https://unitia.secot.es/web/manual_residente/CAPITULO%2047.pdf

Argüeso Chamorro. Manuel San Miguel Campos. Esguince de tobillo. Servicio de Radiología y Traumatología Hospital ASEPEYO. Coslada.Madrid

https://www.serme.es/wp-content/uploads/2017/07/guia_clinica_y_imagen.pdf

carrión
EDUCACIÓN SUPERIOR

Muchas gracias

Presente.