carrión
EDUCACIÓN SUPERIOR

Malformaciones adquiridas y congénitas

Semana 16

Crecimiento y Desarrollo

Presente.

Saberes previos

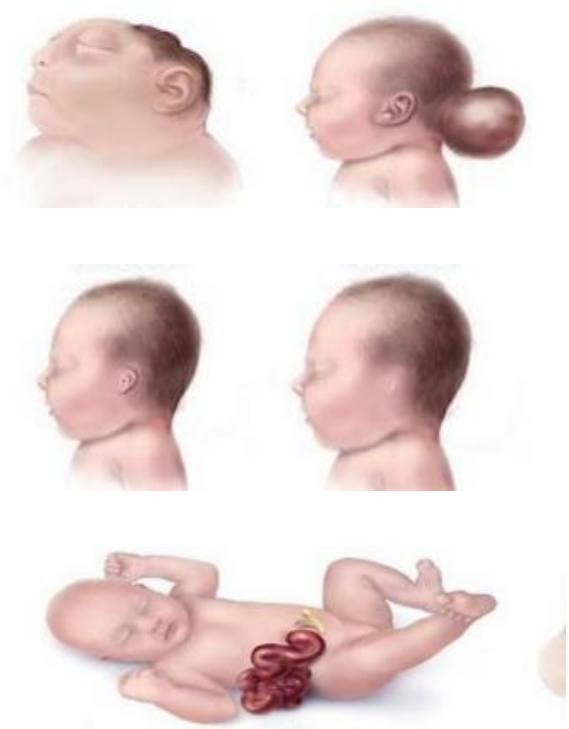

¿Qué características presentan los niños en la imagen?

Extraído de: https:/ /www.udocz.com/apuntes/212140/malformaciones-congenitas-del-recien-nacido.

Observa el video

Enlace: https://www.youtube.com/watch?v=jnNbbyVW6C0

Después de visualizar el video, responde a las siguientes preguntas a través de una herramienta digital o el chat/audio

¿Por qué ocurren las anomalías?

Logro:

Al finalizar la sesión, el estudiante distingue las diferentes malformaciones congénitas y adquiridas para una correcta valoración e intervención fisioterapéutica oportuna.

Temario:

1. Definición
2. Etiología
3. Factores
4. Prevención
5. Detección
6. Tipos
7. Tratamiento y atención
8. Características
9. Complicaciones

1. Definición

Las malformaciones congénitas son defectos o anomalías en el cuerpo del bebé que se desarrollan durante el embarazo, en el parto o en un momento posterior de la vida.

2. Etiología

Alteraciones genéticas	Edad	Agentes externos, químicos o farmacológicos
• De manera hereditaria	• Cuando gradualmente disminuye la calidad de los gametos desde los 35 años para ambo sexos.	• Por contaminación • Alteración del medio ambiente • Ingesta de fuertes medicamentes • Alimentos genéticamente alterados

3. Entender

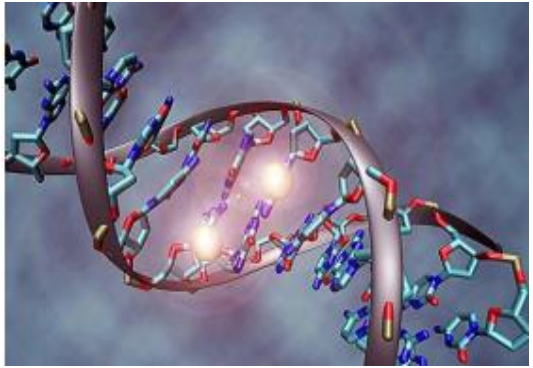

Alteraciones genéticas

Edad

Agentes externos

3. Factores

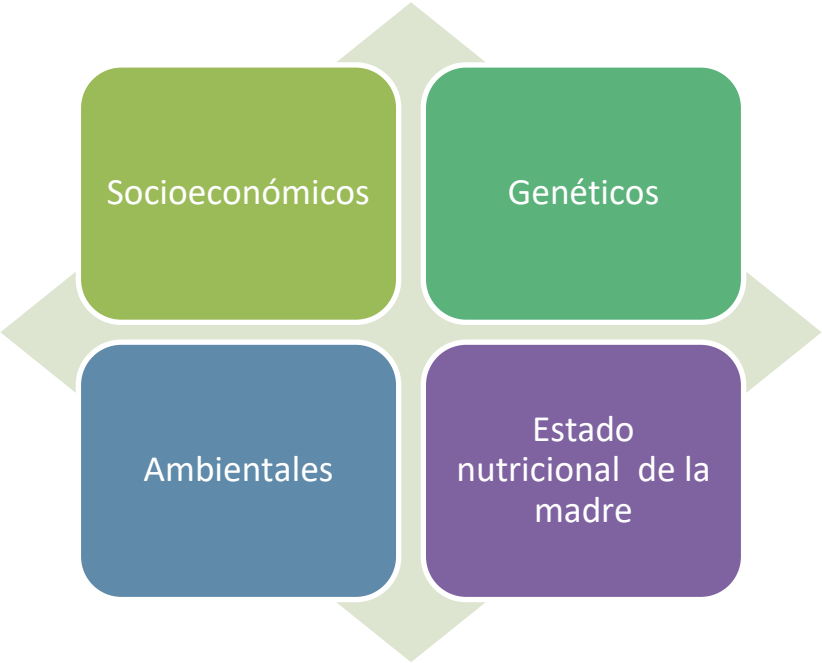
Socioeconómicos
Genéticos
Ambientales
Estado nutricional de la madre

3. Entender

- Las anomalías congénitas son mas frecuentes en las familias y países de ingresos bajos

- La consanguineidad aumenta la prevalencia de anomalías congénitas genéticas raras y multiplica casi por dos el riesgo de muerte neonatal e infantil

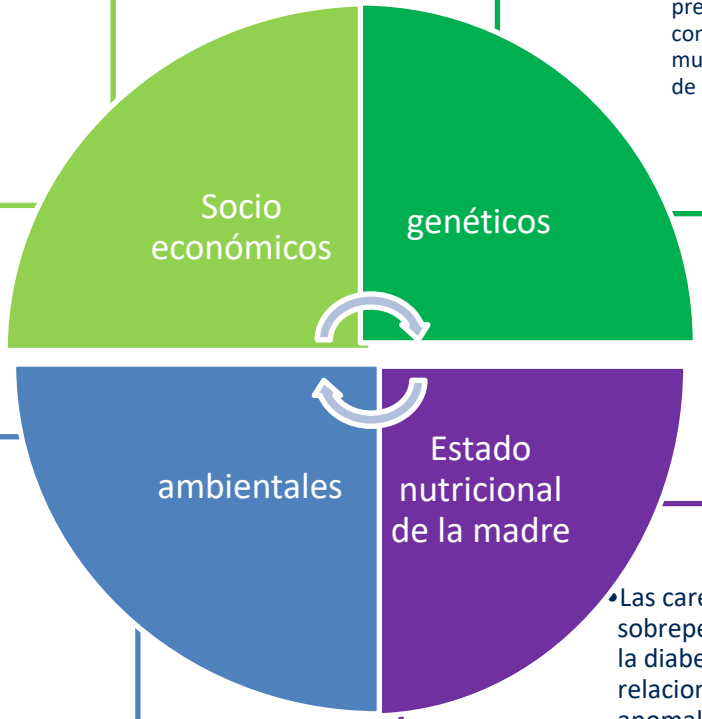

La exposición materna a determinados plaguicidas y otros productos químicos, así como el alcohol, el tabaco, los medicamentos psicoactivos y la radiación durante el embarazo, pueden aumentar el riesgo de que el feto sufra anomalías congénitas.

- Las carencias de yodo y folato, el sobrepeso y enfermedades como la diabetes mellitus están relacionadas con algunas anomalías congénitas.

4. Prevención

La prevención de las anomalías congénitas y adquiridas implica:

.

Mejorar la dieta de las mujeres en edad fecunda, garantizando un aporte suficiente de vitaminas y minerales en la alimentación, en especial de ácido fólico.

Asegurar que las mujeres eliminen o restringen el consumo de sustancias nocivas, particularmente el alcohol.

Controlar la diabetes preconcepcional y gestacional, a través de asesoramiento, control del peso, dieta y administración de la insulina cuando sea necesario.

5. Detección

Periodo Preconceptivo

Se realizan diversas pruebas para identificar a las personas en riesgo de padecer determinados trastornos o de transmitirlos a sus hijos. La estrategia consiste en el uso de los antecedentes familiares y la detección del estado de portador.

Periodo Periconceptivo

Los resultados de las pruebas deben utilizarse para determinar la atención más adecuada en función del riesgo asociado a determinadas características maternas, (edad temprana o avanzada, consumo de alcohol, tabaco u otros medicamentos psicoactivos).

Periodo neonatal

Se realiza una exploración física y pruebas para detectar trastornos hematológicos, metabólicos y hormonales

6. Tipos

Pie deforme

Es un termino que se utiliza para describir a un grupo de malformaciones estructurales de los pies y tobillos.
Afecta 1 a 3 de cada 1000 bebes nacido cada año.

6. Tipos

Pie deforme

El pie deforme es el trastorno congénito mas común de las extremidades inferiores. Uno o dos pies se doblan hacia adentro y hacia abajo.
Las causas aparentes son factores ambientales y genéticos durante el desarrollo del feto.

6. Tipos

Anencefalia

Ocurre en 3 de cada 10000 nacimientos, fracaso del cierre de la parte anterior del tubo neural.
Ausencia de huesos en el cráneo
Se origina en un neuroepitelio deficiente que conlleva a la eversión del tubo neuronal cefálico.

6. Tipos

Espina bífida

Defecto de nacimiento en el cual la medula espinal de un bebe no se desarrolla correctamente.

6. Tipos

Catarata congénita

La catarata es la opacidad del cristalino (estructura intraocular en forma de lente que permite al ojo enfocar las imágenes en la retina).
Las mas frecuentes son la herencia, las infecciones virales que afectan a la madre durante el embarazo (rubeola, varicela, citomegalovirus).

6. Tipos

Siameses

Son aquellos gemelos cuyos cuerpos siguen unidos después del nacimiento.
La unión se produce debido a un problema en el desarrollo de las células de los embriones monogocitos.

6. Tipos

Labio leporino y paladar hendido

El paladar hendido y el labio leporino son defectos congénitos. Ocurre cuando el labio superior y el paladar no se desarrollan correctamente. Esto sucede en los primeros meses de embarazo. Un bebé puede tener paladar hendido o labio leporino o ambos.

7. Tratamiento y atención

Muchas anomalías congénitas estructurales se pueden corregir mediante la cirugía pediátrica, y los niños con problemas funcionales se les pueden administrar tratamientos de manera precoz.

8. Características

9. Complicaciones

Las malformaciones congénitas pueden causar:

- Discapacidades crónicas
- Sepsis
- Problemas cardiacos

Discapacidades crónicas

- Limitación funcional
- Consecuencia de una deficiencia
- Se manifiesta en la vida cotidiana

Sepsis

Infección generalizada del cuerpo

Pueden ocurrir cambios que dañen varios sistemas.

Síntomas: fiebre, dificultad para respirar, baja presión arterial, etc.

Problemas cardiacos

Grupo de enfermedades que afectan el corazón y los vasos sanguineos.

Enfermedad de los vasos sanguíneos, enfermedad de las arterias coronarias.

Se deben a menudo a la Arterioesclerosis.

Actividad sincrónica

Elabore un cuadro comparativo sobre los diferentes tipos de malformaciones congénitas y adquiridas.

Extraído de: https://images.app.goo.gl/SKJc5JRe4wJXBW8X7

Conclusiones

Aportes

Las malformaciones congénitas son consecuencia de problemas que ocurren durante el desarrollo fetal previo al nacimiento. Es importante que los padres estén sanos y tengan buena atención médica antes del embarazo y durante el mismo para reducir el riesgo de malformaciones congénitas evitables.

Aportes

Aportes

Metacognición

¿Qué aprendimos hoy?
¿Qué dificultades tuvimos?
¿Para qué nos sirve lo aprendido?

Consultas

carrión
EDUCACIÓN SUPERIOR

Muchas gracias

Presente.