carrión
EDUCACIÓN SUPERIOR

Introducción a la Disfunción Física

Semana 15

PATOLOGÍAS NEUROLÓGICAS CENTRALES

Presente.

OBSERVA LA IMAGEN …

- MENCIONA LAS CARACTERÍSTICAS DEL PACIENTE
- ¿POR QUÉ CREES QUE ESTÁ USANDO UN BASTÓN? Y ¿SABES QUÉ TIPO DE BASTÓN ES?
- ¿POR QUÉ MIRA AL PISO?

https://www.youtube.com/watch?v=P2PcMcE7VE0

Explorar

https://www.youtube.com/watch?v=eKNWlmylGK8

DESPUÉS DE VER EL VIDEO

- ¿QUÉ DIAGNÓSTICO TIENE EL PACIENTE?
- ¿CUÁL FUE LA CAUSA?
- ¿LE AYUDARÍA LA FISIOTERAPIA ?¿POR QUÉ?

Logro:

Al finalizar la sesión, el estudiante identifica las causas, los signos y síntomas, y el diagnóstico que se debe aplicar en enfermedades neurológicas centrales.

carrión
EDUCACIÓN SUPERIOR

Temario:

PATOLOGÍAS NEUROLÓGICAS CENTRALES

1. ACV
   - Concepto
   - Signos y síntomas
   - Causas
   - Diagnóstico
1. Hemiplejia y cuadriplejia
   - Características
   - Complicaciones

ACV
CONCEPTUALIZACIÓN

Un accidente cerebrovascular o ataque cerebral sucede cuando se detiene el flujo sanguíneo a parte del cerebro. Al no poder recibir el oxígeno y nutrientes que necesitan, las células cerebrales comienzan a morir en minutos. Esto puede causar un daño severo al cerebro, discapacidad permanente e incluso la muerte.

Si piensa que usted o alguien está sufriendo un ataque cerebral, llame al 911 de inmediato. El tratamiento oportuno puede salvar una vida y aumentar la posibilidad de una rehabilitación y recuperación exitosa.

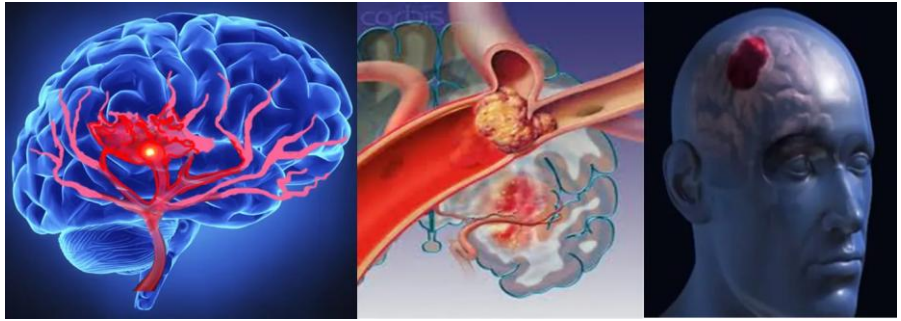

https://i1.wp.com/drfernandopacheco.com/wp-content/uploads/2014/06/acv-hemorragico.jpg

SÍNTOMAS Y SIGNOS

Los signos y síntomas del accidente cerebrovascular incluyen:

- **Dificultad para hablar y entender lo que otros están diciendo.** Se puede experimentar confusión, dificultad para articular las palabras o para entender lo que se dice.
- **Parálisis o entumecimiento de la cara, el brazo o la pierna.**
- **Problemas para ver en uno o ambos ojos.** Repentinamente, puedes tener visión borrosa o ennegrecida en uno o ambos ojos, o puedes ver doble.
- **Dolor de cabeza.** Un dolor de cabeza súbito y grave, que puede estar acompañado de vómitos, mareos o alteración del conocimiento, puede indicar que estás teniendo un accidente cerebrovascular.
- **Problemas para caminar.** Puedes tropezar o perder el equilibrio. También puedes tener mareos repentinos o pérdida de coordinación.

https://msptucuman.gov.ar/conoce-como-funciona-actualmente-el-programa-provincial-de-acv/

CAUSAS DEL ACV

- Hipertensión arterial.
- Fumar cigarrillos o la exposición al humo de segunda mano.
- Colesterol alto.
- Diabetes.
- Apnea obstructiva del sueño.
- Enfermedad cardiovascular, que incluye insuficiencia cardíaca, defectos cardíacos, infección cardíaca o ritmo cardíaco irregular, como fibrilación auricular.

https://core.ac.uk/download/pdf/49224539.pdf

DIAGNÓSTICO

Preguntar por sus síntomas e historia clínica

Hacer un examen físico, incluyendo una revisión de:

- Su estado de alerta mental
- Su coordinación y equilibrio
- Cualquier entumecimiento o debilidad en su cara, brazos y piernas
- cualquier problema para hablar y ver en forma clara

Imágenes del cerebro:

- Como una tomografía computarizada o una resonancia magnética

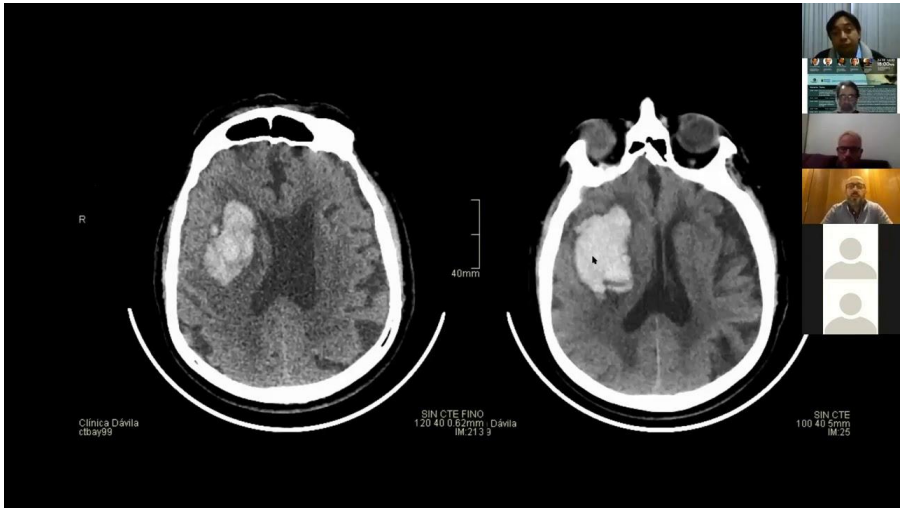

https://i.ytimg.com/vi/UheRPMlWrPs/maxresdefault.jpg

HEMIPLEJIA
CONCEPTUALIZACIÓN

La **hemiplejia es un trastorno del cuerpo del paciente**, al cual se le paraliza la mitad del cuerpo. Habitualmente se debe a causa de un **accidente cerebrovascular**, pero también puede ser causado por otras causas como enfermedades que afectan la espina dorsal o los hemisferios cerebrales. La hemiplejía se puede aparecer en el nacimiento o puede padecer posteriormente.

https://i.ytimg.com/vi/35NAgDXtX8M/maxresdefault.jpg

SÍNTOMAS DE LA HEMIPLEJIA

- La sintomática de la hemiplejia depende, fundamentalmente, en la parte del cerebro que se ha visto afectada. Del mismo modo, su gravedad variará por el mismo factor.
- Entre los síntomas más comunes podemos destacar:
- Problemas para andar y mantener el equilibro
- Dificultad con actividades motoras, como sujetar o agarrar
- Visión borrosa o débil
- Dificultad para tragar
- Problemas al deletrear
- Pérdida de sensaciones en una mitad del cuerpo
- Adormecimiento u hormigueo en una mitad del cuerpo
- Pérdida de control del intestino y vejiga
- Depresión o mayor sensibilidad emocional
- Pérdida de la memoria

CAUSAS DE LA HEMIPLEJIA

- El motivo es que una parte del cerebro se queda sin el adecuado riego sanguíneo. Aunque existen diversas causas que pueden originar hemiplejia, la más frecuente es por un accidente cerebrovascular. Un ACV puede ser por embolia o hemorragia. Una embolia cerebral se da cuando un coágulo de sangre obstruye una arteria, en cambio, una hemorragia se produce por una rotura de una arteria o vena, que acaba produciendo un hematoma cerebral.
- Entre otras causas comunes encontramos las siguientes:
- Un golpe o lesión del cerebro: el caso más común, ya que una vez el suministro de sangre al cerebro es insuficiente se provoca una pérdida de la funciones del cerebro
- Un coágulo dentro del vaso sanguíneo que bloquea la sangre
- Una hemorragia de un vaso sanguíneo del cerebro
- Un tumor cerebral
- Diabetes
- Síndrome de la migraña
- Meningitis
- Enfermedades hereditarias o que se presentan desde el nacimiento
- Síndrome de Struge-Weber

DIAGNÓSTICO

Evaluar historia clínica

Hacer un examen físico, incluyendo una revisión de:

- Su estado de alerta mental
- Su coordinación y equilibrio
- Cualquier entumecimiento o debilidad en su cara, brazos y piernas
- cualquier problema para hablar y ver en forma clara

Imágenes del cerebro: Como una tomografía computarizada o una resonancia magnética

https://www.psicoactiva.com/wp-content/uploads/blog/2019/06/chico-doctor-hemiplejia.jpg

CUADRIPLEJIA

La **cuadriplejia**, también conocida como **tetraplejia**, es una **lesión en la médula espinal** en la que el paciente puede sufrir una parálisis inmediatamente después de un accidente. Otras de las causas de la cuadriplejia pueden ser debidas a un tumor u otras enfermedades en el canal espinal.

La lesión hace perder el funcionamiento parcial o total de las extremidades de las personas que la sufren (los brazos y las piernas).

http://i1.wp.com/www.unamglobal.unam.mx/wp-content/uploads/2017/07/silla.png?fit=990%2C556

CUADRIPLEJIA

Se pueden clasificar en cinco tipos de lesiones medulares:

- **Lesión medular completa A**: la más grave. La persona no tiene capacidad sensitiva y motora por debajo del nivel de la lesión.
- **Lesión medular incompleta B**: cierta sensibilidad. Capacidad motora limitada por debajo del nivel de la lesión.
- **Lesión medular incompleta C**: la persona tiene sensibilidad y control muscular, aunque los músculos están débiles y no funcionales.
- **Lesión medular incompleta D**: músculos funcionales en un 75%.
- **Lesión medular incompleta E**: lesión mínima. La sensibilidad y la fuerza están prácticamente normales.

https://www.kineed.org/wp-content/uploads/2019/07/Escala-de-ASIA-768x579.png

SÍNTOMAS DE CUADRIPLEJIA

Lo primero que se debe valorar es la ubicación de la lesión. En líneas generales, las lesiones más elevadas en la médula espinal causan más parálisis.

- El síntoma más evidente es el deterioro de las extremidades, que también pueden afectar al funcionamiento del torso. Esto puede causar una pérdida en el control de diversas funciones autonómicas como son:
- Vejiga y el intestino
- Función sexual
- Digestión
- Respiración
- Pérdida de movimiento
- Pérdida o alteración de la sensibilidad
- La sensación general del paciente puede estar deteriorada en las zonas afectadas, con signos como entumecimiento, pérdida de la sensibilidad o dolor neuropático quemante.

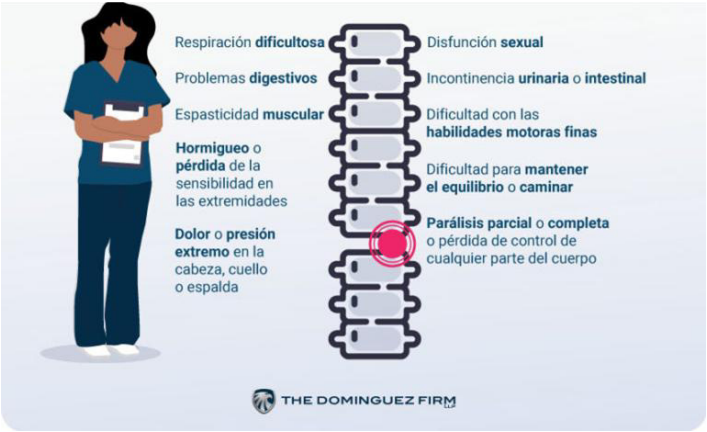

https://dominguezfirm.com/es/firma-de-abogados-de-lesiones-personales-de-los-angeles/abogados-de-lesiones-de-medula-espinal-en-los-angeles/

CAUSAS DE LA CUADRIPLEJIA

- La cuadriplejia es causada por un daño en la médula espinal, la columna cervical o el cerebro.
- Los accidentes de tránsito son una causa común de las lesiones, aunque también puede ser causado por un tumor u enfermedades en el canal espinal. Enfermedades que pueden causar cuadriplejia son mielitis transversa, **esclerosis múltiple**, **síndrome de Guillain-Barr**, entre otras.
- En otros casos, se pueden producir las lesiones en niños: antes, durante o tras el nacimiento. La causa más común es la pérdida de oxígeno en el cerebro del bebé, al sufrir una falta de oxígeno durante un escaso período de tiempo. Esta falta de oxígeno puede ser debida una enfermedad infecciosa o complicaciones durante el parto.

https://arribasalud.com/wp-content/uploads/2018/12/cuadriplejia.jpg

DIAGNÓSTICO

Pruebas médicas para la cuadriplejia:

- El profesional médico deberá realizar un examen físico y evaluar la sintomática que presente el paciente. Además, consultará su historia clínica. También deberá realizar un análisis para comprobar la función sensorial y el movimiento.
- Otras pruebas pueden ser:
  - Radiografías
  - Tomografía Axial Computarizada
  - Resonancia magnética

ACTIVIDAD

Discutan sobre las patologías neurológicas luego de analizar material multimedia.

CONCLUSIONES

1. Para evaluar y las lesiones neurológicas centrales es importante conocer el funcionamiento del sistema nervioso central y periférico.
2. ….
3. ….

REFERENCIAS

- Lesión Medular [Internet]. Aspaymmadrid.org. [citado el 11 de mayo de 2022]. Disponible en: https://www.aspaymmadrid.org/wp-content/uploads/2018/05/guia-manejo-integral-2013.pdf

Consultas

carrión
EDUCACIÓN SUPERIOR

Muchas gracias

Presente.