carrión
EDUCACIÓN SUPERIOR

Introducción a la Disfunción Física

Semana 14

ENFERMEDADES DEL APARATO RESPIRATORIO

Presente.

carrión
EDUCACIÓN SUPERIOR

SEGÚN LA IMAGEN:

1. ¿Qué le podría estar ocurriendo al niño?
2. ¿Que tratamiento o está recibiendo ¿por qué?
3. ¿Alguno tiene esta enfermedad?

carrión
EDUCACIÓN SUPERIOR

OBSERVEMOS EL VIDEO

https://www.youtube.com/watch?v=_6nIViulmcM

Después de ver el video:

- ¿QUÉ ES EPOC?
- ¿TIENE CURA?
- ¿MENCIONE 2 CAUSAS?
- ¿CUAL ES EL PRONÓSTICO DEL AL EPOC?

Logro:

Al finalizar la sesión, el estudiante analiza casos clínicos con enfermedades del aparato respiratorio donde determina las causas, signos y síntomas, y su diagnóstico.

carrión
EDUCACIÓN SUPERIOR

Temario:

ENFERMEDADES DEL APARATO RESPIRATORIO

1. EPOC
   - Concepto
   - signos y síntomas
   - causas
   - diagnóstico
1. Asma bronquial
   - Concepto
   - signos y síntomas
   - causas
   - diagnóstico
1. Bronquitis crónica
   - Concepto
   - Signos y síntomas
   - Causas
   - Diagnóstico

REPASO ANATÓMICO

- Las vías aéreas son la porción del aparato respiratorio que tiene a su cargo el paso del aire a través de ellas.
- Se distinguen la porción superior o vías aéreas altas y la porción inferior o vías aéreas bajas
- Las vías aéreas son las responsables de la mayor parte de las resistencias al flujo aéreo.

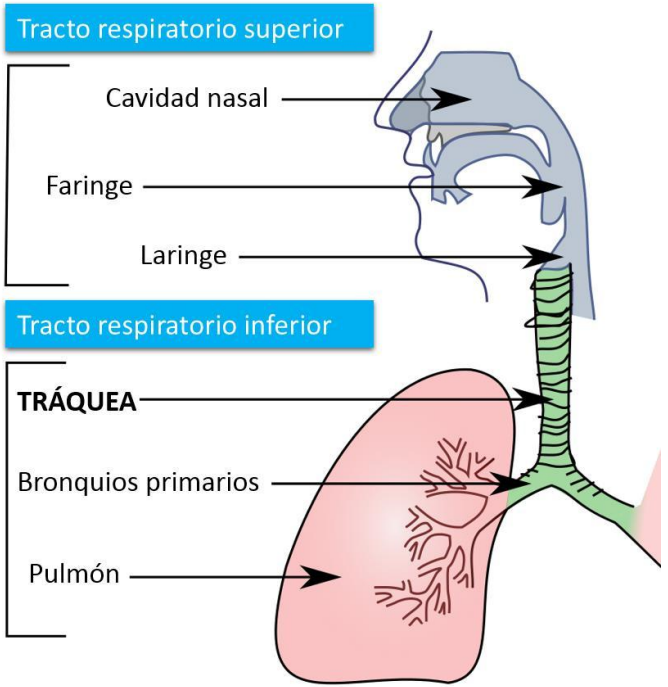

https://pulmonparadummies.blogspot.com/2015/09/aerea-superior-e-inferior-en-el-aparato.html

EPOC

CONCEPTUALIZACIÓN

La EPOC es una enfermedad pulmonar crónica común, prevenible y tratable que afecta a hombres y mujeres de todo el mundo.

En la EPOC, los bronquiolos sufren daños y se restringe el intercambio de gases. Varios procesos provocan el estrechamiento de las vías respiratorias, y pueden producirse destrucción de partes de los pulmones, obstrucción de las vías respiratorias a causa de las secreciones e inflamación del epitelio de las vías respiratorias.

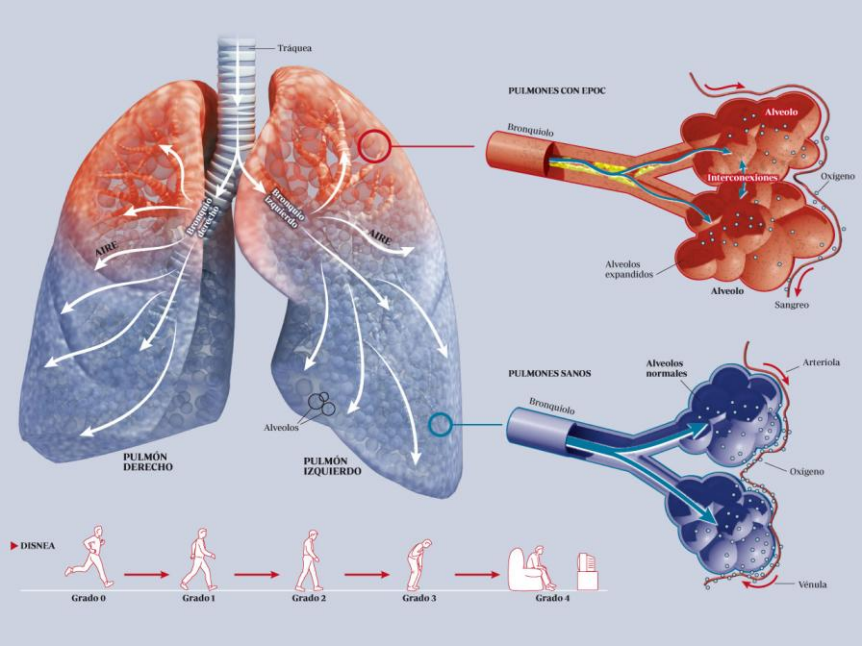

https://fundamentium.com/casos-practicos/explicar-con-imagenes-la-enfermedad-pulmonar-obstructiva-cronica-epoc/

SIGNOS Y SÍNTOMAS

Los síntomas de la enfermedad pulmonar obstructiva crónica no suelen aparecer hasta que se produce un daño pulmonar significativo y suelen empeorar con el tiempo, sobre todo si la exposición al tabaco continúa.

Los signos y síntomas de la enfermedad pulmonar obstructiva crónica pueden incluir los siguientes:

- Falta de aire, especialmente durante la actividad física
- Sibilancia
- Opresión del pecho
- Una tos crónica que puede producir mucosidad (esputo) que puede ser clara, blanca, amarilla o verdosa
- Infecciones respiratorias frecuentes
- Falta de energía
- Pérdida de peso involuntaria (en etapas posteriores)
- Hinchazón en tobillos, pies o piernas

https://www.meditip.lat/salud-de-la-a-z/pulmones/epoc/

CAUSAS DE LA EPOC

La EPOC evoluciona gradualmente, a menudo debido a varios factores de riesgo asociados, como los siguientes:

- Exposición al tabaco por fumar o por exposición pasiva al humo;
- Exposición profesional a polvos, humos o productos químicos;
- Contaminación del aire en interiores: en los países de ingresos medianos y bajos donde los niveles de exposición al humo son elevados, se utilizan con frecuencia biocombustibles (madera, estiércol, residuos de cultivos) o carbón vegetal para la cocina y la calefacción;
- Eventos en la vida fetal y los primeros años de vida, como el retraso del crecimiento intrauterino, la prematuridad y las infecciones respiratorias frecuentes o graves en la infancia, que impiden que los pulmones se desarrollen por completo;
- Asma en la infancia; y/o déficit de alfa-1 antitripsina, una enfermedad congénita rara que puede provocar EPOC a una edad temprana.

DIAGNÓSTICO

https://www.serproen.cl/2016/03/que-es-epoc-enfermedad-pulmonar-obstructiva-cronica-sintomas-y-diagnostico/

DIAGNÓSTICO DE EPOC

- **Pruebas de la función pulmonar.** Estas pruebas miden la cantidad de aire que puedes inhalar y exhalar, y si tus pulmones suministran suficiente oxígeno a tu sangre. Durante la prueba más común, llamada espirometría, soplas en un tubo grande conectado a una máquina pequeña para medir cuánto aire pueden contener los pulmones y con qué rapidez pueden expulsarlo.
- **Rayos X del tórax.** Una radiografía de tórax puede mostrar enfisema, una de las principales causas de la enfermedad pulmonar obstructiva crónica. Los rayos X también pueden descartar otros problemas pulmonares o insuficiencia cardíaca.
- **Tomografía computarizada.** La tomografía computarizada de los pulmones puede ayudar a detectar el enfisema y determinar si la cirugía para la enfermedad pulmonar obstructiva crónica podría ser una buena opción para ti. Las tomografías computarizadas también pueden usarse para detectar el cáncer de pulmón.
- **Análisis de gas de la sangre arterial.** Este análisis de sangre mide lo bien que los pulmones llevan el oxígeno a la sangre y eliminan el dióxido de carbono.
- **Pruebas de laboratorio.** Las pruebas de laboratorio no se usan para diagnosticar la enfermedad pulmonar obstructiva crónica, pero pueden usarse para determinar la causa de tus síntomas o descartar otras afecciones. Por ejemplo, se pueden utilizar pruebas de laboratorio para determinar si tienes el trastorno genético de deficiencia de alfa-1-antitripsina, que puede ser la causa de la enfermedad pulmonar obstructiva crónica en algunas personas. Esta prueba se puede hacer si tienes antecedentes familiares de enfermedad pulmonar obstructiva crónica y desarrollar enfermedad pulmonar obstructiva crónica a una edad temprana.

ASMA BRONQUIAL

CONCEPTUALIZACIÓN

Es una enfermedad respiratoria, caracterizada por inflamación crónica de las vías aéreas (bronquios), que causa episodios recurrentes de sensación de falta de aire (disnea), sonidos en el pecho con la respiración (sibilancias), tos y sensación de opresión en el pecho.

el asma bronquial se caracteriza por una obstrucción reversible y ocasional de la vía aérea que, si no se trata adecuadamente, puede llevar a un obstrucción permanente.

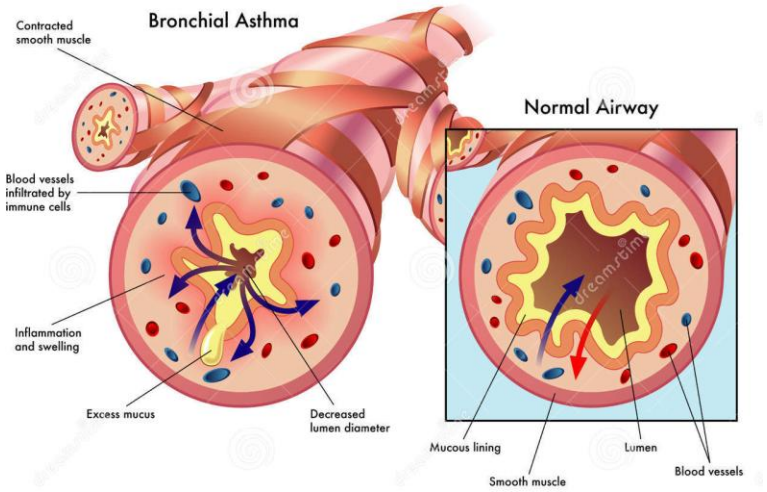

https://es.dreamstime.com/fotograf%C3%ADa-de-archivo-asma-bronquial-image36605882

SIGNOS Y SÍNTOMAS

Los síntomas del asma varían según la persona. Es posible que tengas ataques de asma con poca frecuencia, síntomas solamente en ciertos momentos, como cuando haces ejercicio, o síntomas en todo momento.

Los signos y síntomas del asma comprenden:

- Falta de aire
- Dolor u opresión del pecho
- Sibilancias al exhalar, que es un signo común de asma en los niños
- Problemas para dormir causados por falta de aliento, tos o sibilancia al respirar
- Tos o sibilancia al respirar que empeora con un virus respiratorio, como un resfriado o gripe

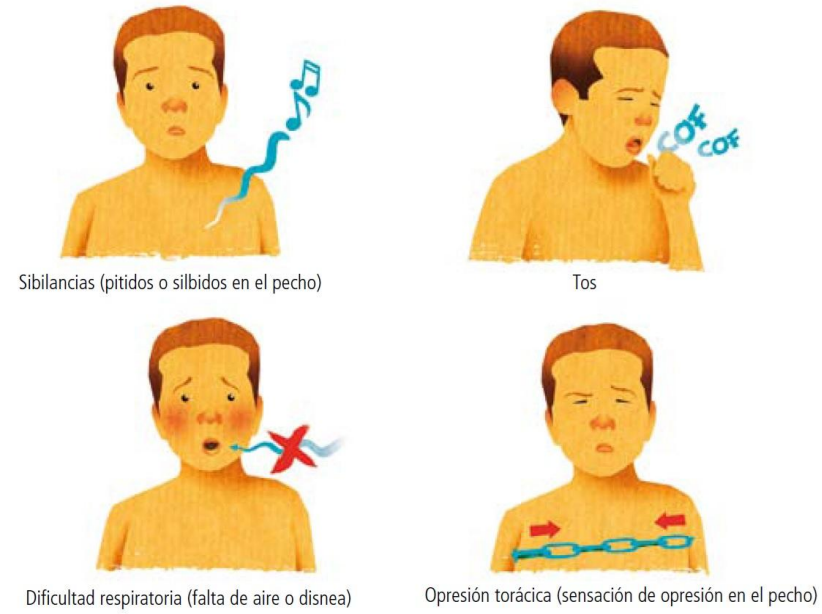

Figura 1. Síntomas habituales del asma

http://teamworkmedicalnurse.blogspot.com/2016/01/que-ocurre-en-el-asma-animacion-3d.html

CAUSAS DEL ASMA

No está claro por qué algunas personas contraen asma y otras no; sin embargo, es probable que se deba a una combinación de factores ambientales y heredados (genéticos).
La exposición a varios irritantes y a sustancias que desencadenan alergias (alérgenos) puede provocar signos y síntomas de asma. Los desencadenantes del asma varían de una persona a otra y pueden incluir los siguientes:

- Alérgenos aerotransportados, como el polen, los ácaros del polvo, las esporas de moho, la caspa de animales o las partículas de residuos de cucarachas
- Infecciones respiratorias, como un resfriado común
- Actividad física
- Aire frío
- Contaminantes del aire e irritantes, como el humo
- Ciertos medicamentos, incluidos los betabloqueadores, la aspirina y los medicamentos antiinflamatorios no esteroideos, como el ibuprofeno (Advil, Motrin IB, otros) y el naproxeno sódico (Aleve)
- Emociones fuertes y estrés
- Sulfitos y conservantes añadidos a algunos tipos de alimentos y bebidas, entre ellos, camarones, frutas deshidratadas, papas procesadas, cerveza y vino
- Enfermedad por reflujo gastroesofágico, un trastorno en el que los ácidos estomacales se acumulan en la garganta.

DIAGNÓSTICO

Para realizar el diagnóstico de asma se realiza:

1. **Historia clínica**. Teniendo en cuenta los síntomas, los antecedentes familiares y personales.
2. **Exploración física completa**.
3. **Pruebas de función pulmonar**, entre las cuales la ESPIROMETRÍA forzada con prueba broncodilatadora, es la que permite confirmar el diagnóstico.

http://audiomaxperu.blogspot.com/2014/08/AUDIFONOSMEDICADOS_28.html

BRONQUITIS CRÓNICA

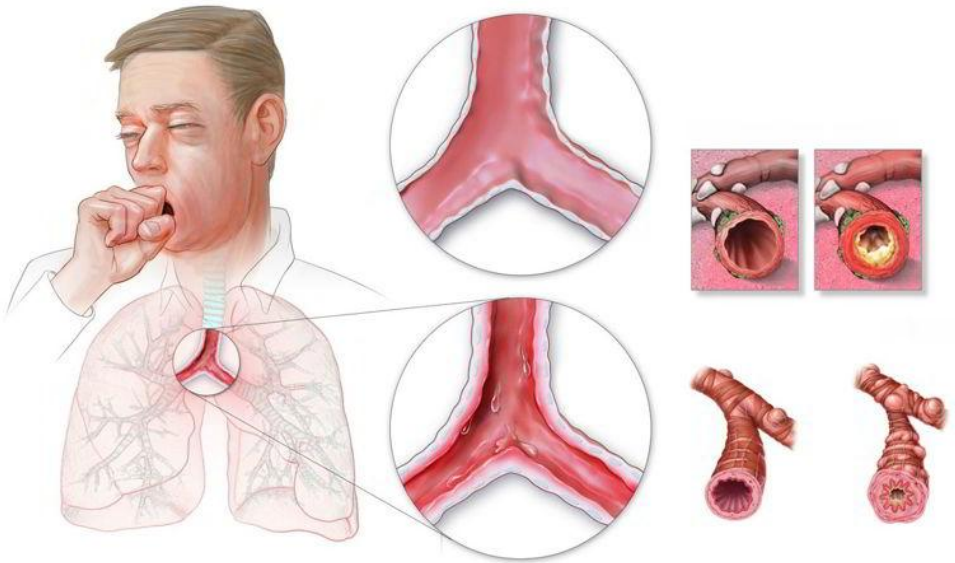

https://enelbreak.com/estilo-de-vida/bronquitis-aguda-en-adultos/

CONCEPTUALIZACIÓN

- La bronquitis crónica es un tipo de enfermedad pulmonar obstructiva crónica (EPOC). La EPOC es un grupo de enfermedades pulmonares que dificultan la respiración y empeoran con el tiempo. El otro tipo principal de EPOC es el enfisema. La mayoría de las personas con EPOC tienen enfisema y bronquitis crónica, pero su gravedad puede ser diferente dependiendo de la persona.
- La bronquitis crónica es la inflamación e irritación de los conductos bronquiales, las vías respiratorias que llevan oxígeno a los alvéolos en sus pulmones. Esta irritación causa acumulación de mucosidad. Los mocos y la irritación de los conductos hace que sea más difícil para sus pulmones inhalar oxígeno y exhalar dióxido de carbono.

SIGNOS Y SÍNTOMAS

Es posible que en el comienzo no presente síntomas o sean solo leves. A medida que la enfermedad empeora, sus síntomas generalmente se vuelven más severos. Pueden incluir:

- Tos frecuente o tos que produce mucha
- mucosidad
- Sibilancias
- Un silbido o chirrido cuando respira
- Falta de aliento, especialmente si hace actividad física
- Sensación de presión en el pecho

https://www.freepik.es/vector-premium/infografia-sintomas-bronquitis-enfermedad-cronica-tos-fatiga_10032369.htm

Algunas personas con bronquitis crónica contraen infecciones respiratorias frecuentes, como resfriados y gripe. En casos severos, la bronquitis crónica puede causar pérdida de peso, debilidad en los músculos inferiores e hinchazón en los

SÍNTOMAS DE LA BRONQUITIS CRÓNICA

- Tos
- Producción de mucosidad (esputo), que puede ser transparente, blanca, de color gris amarillento o verde —rara vez, puede presentar manchas de sangre—
- Fatiga
- Dificultad para respirar
- Fiebre ligera y escalofríos
- Molestia en el pecho

Si tienes bronquitis aguda, es posible que tengas síntomas de resfrío, como dolores generalizados o dolores de cabeza leves. Si bien estos síntomas suelen mejorar en, aproximadamente, una semana, es posible que tengas tos molesta durante varias semanas.

La bronquitis crónica se define como una tos productiva que dura, al menos, tres meses, con episodios recurrentes durante, por lo menos, dos años consecutivos.

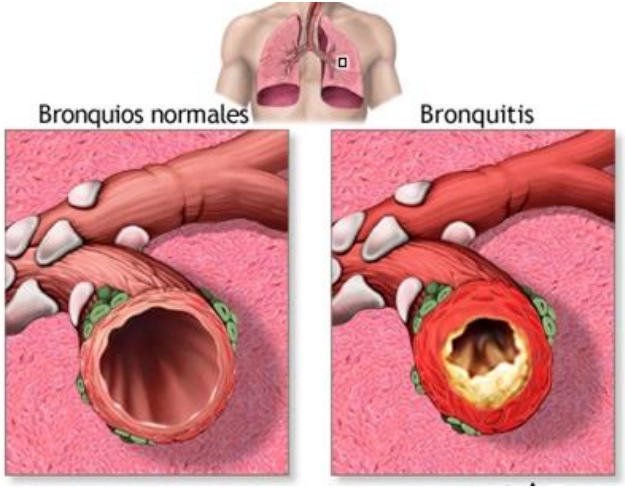

https://holadoctor.com/es/pulmones-y-v%C3%ADas-respiratorias/bronquitis-aguda

CAUSAS DE LA BRONQUITIS CRÓNICA

La causa de la bronquitis crónica suele ser una larga exposición a irritantes que dañan los pulmones y las vías respiratorias. En los Estados Unidos, el humo del cigarrillo es la causa principal. La pipa, el cigarro y otros tipos de humo de tabaco también pueden causar enfisema, especialmente si se inhala.

La exposición a otros irritantes inhalados puede contribuir al enfisema. Estos incluyen humo de segunda mano, contaminación del aire y humos o polvos químicos del ambiente o del lugar de trabajo.

En raras ocasiones, una condición genética llamada deficiencia de alfa-1 antitripsina puede tener un rol en causar bronquitis crónica.

https://www.mozaweb.com/es/Extra-Escenas_3D-Los_efectos_de_fumar_en_los_pulmones-172842

DIAGNÓSTICO

Para hacer un diagnóstico, su profesional de la salud puede utilizar:

- Su historia clínica, incluyendo preguntas sobre sus síntomas
- Sus antecedentes familiares
- Puede solicitar pruebas de laboratorio, como pruebas de función pulmonar, una radiografía de tórax o una tomografía computarizada y análisis de sangre.

https://es.slideshare.net/BexyZR/enfermedad-pulmonar-obstructiva-crnica-epoc-31971088

ACTIVIDAD SINCRÓNICA

Van a resolver un caso clínico identificando las enfermedades respiratorias a partir de una exposición grupal.

CONCLUSIONES

1. las enfermedades respiratorias pueden ser reversibles y crónicas, un diagnóstico oportuno asegura un mejor pronóstico.
2. ….
3. ….

Metacognición

- ¿Qué aprendimos hoy?
- ¿Qué dificultades tuvimos?
- ¿Para qué nos sirve lo aprendido?

Consultas

REFERENCIAS

- Ivan W, Matute G, Fac R. Generalidades del Asma Bronquial [Internet]. Bvs.hn. [citado el 11 de mayo de 2022]. Disponible en: http://www.bvs.hn/RFCM/pdf/2008/pdf/RFCMVol5-1-2008-10.pdf
- Enfermedad pulmonar obstructiva crónica: Mirada actual a una enfermedad emergente [Internet]. Conicyt.cl. [citado el 11 de mayo de 2022]. Disponible en: https://scielo.conicyt.cl/pdf/rmc/v138n12/art12.pdf

carrión
EDUCACIÓN SUPERIOR

Muchas gracias

Presente.