carrión
EDUCACIÓN SUPERIOR

Geoterapia en Fangoterapia

Semana 14

Agentes Físicos I

Presente.

Saberes previos

¿Te has dado cuenta que el contacto con la naturaleza nos ayuda a recuperarnos del agotamiento físico y psíquico y de las alteraciones psicosomáticas?

https://www.cuerpomente.com/salud-natural/terapias-naturales/beneficios-salud-helioterapia-terapia-sol_4659

¿Te has dado cuenta que todos los agentes que utilizamos con nuestros pacientes los podemos encontrar en la naturaleza?

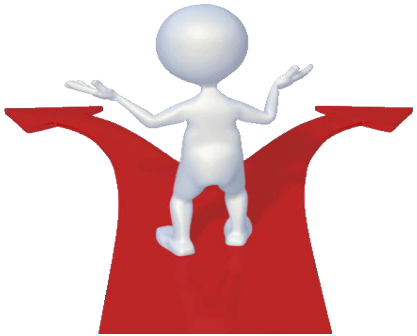

¿Dónde encontramos los infrarrojos?
¿Dónde la hidroterapia?
¿Y la Geo?

Indicaciones:

1) **Abre tu micro.**
2) **Responde la pregunta**
3) **Socializa tus respuestas**

Conflicto cognitivo:

¿Y cómo?

https://www.youtube.com/watch?v=0Dm1Klt7ztc

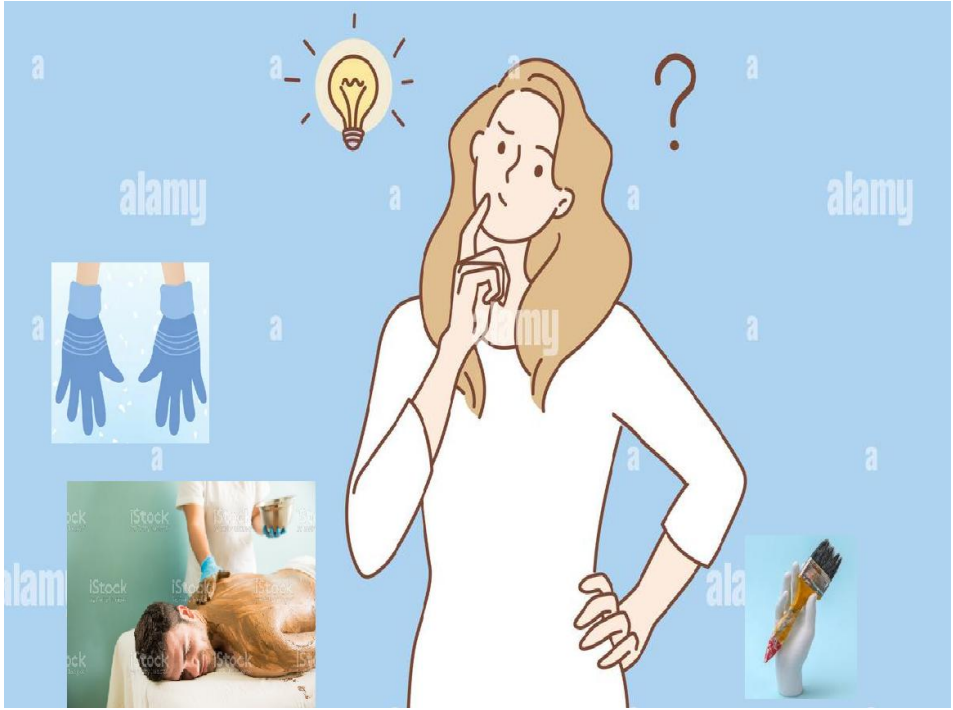

https://www.alamy.es/concepto-de-frustracion-duda-y-pregunta-joven-frustrada-mujer-caricatura-personaje-de-pie-sensacion-de-duda-con-signos-de-interrogacion-por-encima-de-la-ilustracion-vectorial-image440560818.html

Logro:

Al finalizar la sesión, el estudiante describe la técnica de aplicación de la fangoterapia según la patología que presenta el paciente, teniendo en cuenta las normas de bioseguridad.

carrión
EDUCACIÓN SUPERIOR

Temario:
Geoterapia en fangoterapia

- Técnicas de aplicación
- Normas de bioseguridad
- Consideraciones
- Precauciones

https://m.facebook.com/ac.esteticalujan/photos/a.1026275690785301/2464052600340929/?type=3&_rdr

Técnicas de aplicación

Cataplasmas

Envolturas

Masajes

Baños

Compresas

https://es.123rf.com/photo_54202271_ilustraci%C3%B3n-de-dibujos-animados-de-una-mujer-que-tiene-un-masaje.html

Técnicas de aplicación

Baños

Los baños pueden tomarse en una bañera o en piscinas llenas de lodo donde se puede estar sentado o según la comodidad del paciente.

El fango debe estar a una temperatura de 45 grados

La inmersión durará entre 15 y 30 minutos

Técnicas de aplicación

Son de los tratamientos más típicos en los spa.

El fango se puede aplicar en la zona a tratar con las manos o con pincel.

Luego es cubierto por plástico o mantas.

Se retira como si fuera una mascarilla, su retiro es muy fácil pues se desprende como si fuera una lámina delgada o una segunda piel.

Envolturas

https://caldasdepartoviabalneario.com/fangoterapia-caldas-de-partovia-carballino/

Se puede complementar posteriormente con un masaje hidratante y drenante.

Técnicas de aplicación

Cataplasma es la aplicación de una cantidad considerable de fango en la zona a tratar.

Cataplasma

Se puede complementar posteriormente con un masaje.

https://m.facebook.com/aoaquiromasajes/posts/fangoterapia-o-barroterapia-es-una-particularidad-de-la-medicina-alternativa-que/1510493939252481/

El paciente reposará entre 20 y 30 minutos hasta que el fango empiece a secarse o esté seco del todo.

Se puede recibir a temperatura ambiente o ligeramente superior a la del cuerpo, entre 30°, 40° y hasta 50° grados.

Al aplicarlo a temperatura superior a la temperatura corporal (40°) se produce la apertura de los poros lo que facilita su absorción.

Técnicas de aplicación

Compresa

Las compresas de fango se preparan semejante a las cataplasmas, la pasta del fango debe ser más fluida.

El fango es colocado dentro de una bolsa de tela y se coloca sobre la zona a tratar.

Si en la misma sesión se vuelve a colocar fango al paciente, se deberá cambiar el fango previa lavada de la bolsa.

La duración de la aplicación es entre 30 minutos y 2 Horas, dependerá del calor que desprende el cuerpo de cada paciente.

Una vez finalizada la fangoterapia se lavará bien la zona tratada con agua templada.

Técnicas de aplicación

Paciente se acomoda sobre una camilla en posición, dependiendo la zona a tratar.

Para el masaje se utilizara en lugar de aceites o cremas, “el fango”

Masaje

https://promedicas.mx/toluca/2020/09/26/fangoterapia-tratamiento-estetico-corporal/

El tiempo de duración será de 45 min aproximadamente

Al finalizar, el paciente se dará un baño con agua templada, retirándose el fango.

https://www.youtube.com/watch?v=vpx_rxM9Kt0

Normas de bioseguridad

https://www.istockphoto.com/es/foto/preguntas-y-respuestas-problemas-y-s%C3%AD mbolo-de-signo-de-soluciones-q-y-a-idea-ideas-gm943710100-257826823

El profesional de la salud y el paciente se deberán lavar las manos y la zona a tratar antes y después de la atención.

https://www.eleconomista.es/sanidad/noticias/11117014/03/21/Cuando-hay-que-lavarse-las-manos-para-evitar-el-contagio-de-Covid19-los-cinco-momentos-clave-.html

https://masuno.zendesk.com/hc/es/articles/360046527514-Las-consecuencias-del-mal-uso-del-alcohol-en-gel

Desinfectarse las manos con alcohol paciente y profesional de la salud.

Cerciorarse que la zona a tratar esté debidamente higienizada, se puede aplicar alcohol en la zona a tratar.

https://gsscoral.com/producto/guantes-descartables-latex/

El profesional de la salud Utilizara guantes descartable

Normas de bioseguridad

Toallas personales para cada paciente

Profesional de la salud Utilizando mascarilla y gorro

El lugar de atención deberá estar debidamente limpio y desinfectado para la atención de cada paciente.

https://es.dreamstime.com/enfermera-joven-con-mascarilla-sujetando-la-jeringa-para-inyección%C3%B3n-en-el-hospital-image197023141

En los baños totales el paciente debe de llegar en perfecto estado higiénico corporal.

Toda sábana, bata o ropería que se utilice para un paciente deberá ser desechada o cambiada para la atención de otro paciente.

https://www.istockphoto.com/es/foto/preguntas-y-respuestas-problemas-y-s%C3%ADmbolo-de-signo-de-soluciones-q-y-a-idea-ideas-gm943710100-257826823

Consideraciones

https://www.spaneptuno.cl/terapias-de-envolvimiento/fangoterapia/

El fango es activo cuando está húmedo, así que no es conveniente dejarlo más tiempo del necesario.

Después de retirar el fango el paciente continuará con el reposo, ya que se remueve todo el metabolismo.

Las bolsas de compresa de fango se lavaran luego de cada uso

El material que se utilice para la aplicación del fango nunca deberá ser de metal.

Precauciones

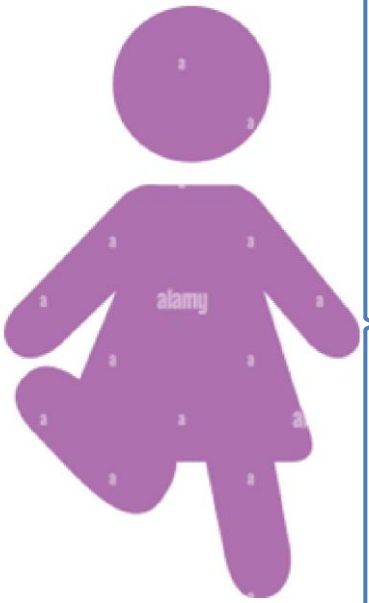

El fango que se aplique en los servicios deberá encontrarse listo para utilizar y no debe tener impurezas.

El fango nunca debe ser calentado por encima de 60 °C.

Todo material en contacto con el fango debe ser resistente a la corrosión.

Antes de aplicar fango, limpiar bien la zona a tratar.

La piel suele enrojecerse . Es una reacción normal, debido a la hiperemia.

El fango en algunas personas puede causar sequedad e irritación, dejar de aplicarlo durante un tiempo.

No se recomienda la aplicación de otros medios físicos, excepto el sol, al mismo tiempo que el fango.

El establecimiento donde se brinde el servicio deberá mantenerse ventilado y con una temperatura agradable.

Actividad

Autoevaluación (actividad no calificada)

Estimado(a) estudiante, te invitamos a desarrollar el cuestionario de autoevaluación.
Antes de responder él mismo, recuerda lo siguiente:

1. Este cuestionario es una evaluación de tus conocimientos sobre el tema tratado hoy.
2. Encontrarás 10 preguntas en el cuestionario, cada pregunta con tres alternativas, marca la correcta.
3. Tienes 15 minutos para resolverla.
4. Éxitos.

Cierre :

¿Cómo influye lo que aprendiste en la clase en tu vida diaria?
¿Qué dificultades tuviste?

Actividades de autorreflexión por parte de los estudiantes

https://www.freepik.es/fotos-vectores-gratis/estudiante-pensando

Consultas

https://www.freepik.es/vector-premium/estudiante-sentado-junto-al-escritorio-utiles-escolares-levantando-mano-preguntando-o-respondiendo-ninos-mesa-estudiando_16737216.htm

Referencias bibliográficas

1. Wordpress.com. [citado el 16 de junio de 2022]. Disponible en: https://mundomanuales.files.wordpress.com/2012/07/agentes-fisicos-terapeuticos.pdf

2. Cameron, M. H. (2013). *Agentes Físicos En Rehabilitación*. Elsevier Health Sciences.

3. Alcantara, R., & Hernandez, M. (200). *Fundamentos de fisioterapia*. Síntesis Editorial

carrión
EDUCACIÓN SUPERIOR

Muchas gracias

Presente.