carrión
EDUCACIÓN SUPERIOR

Alteraciones posturales, ortopédicas y luxación congénita de cadera

Semana 19

Crecimiento y Desarrollo

Presente.

Saberes previos:

Ambos niños están llevando sus mochilas ¿cuál es la postura correcta?

Extraído de: https://www.recomendaciones- para el uso correcto - mochilas escolares

Observa el video

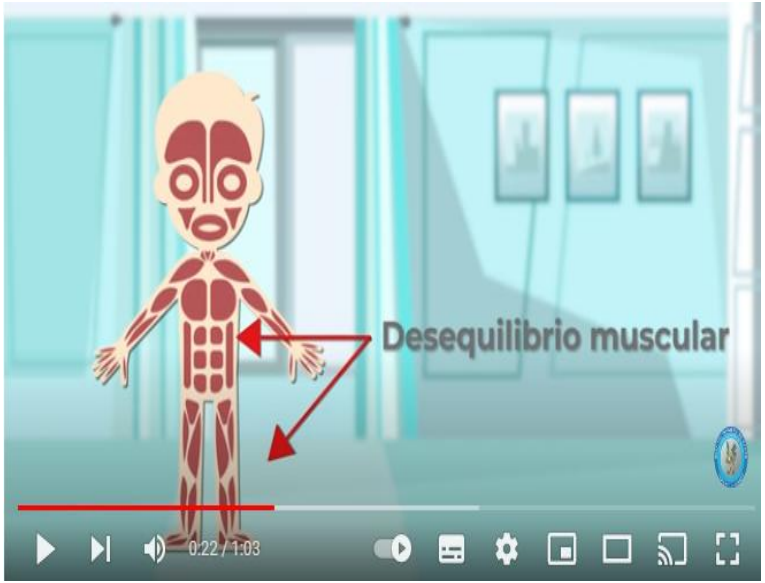

Enlace: https://www.youtube.com/watchRrDnXX7zAIA

Después de visualizar el video, responde a las siguientes preguntas a través de una herramienta digital o el chat/audio

¿Qué son los defectos posturales?¿Por qué los niños no deben sentarse con las piernas en forma de W?

Logro:

Al finalizar la sesión, el estudiante explica las características y el tratamiento fisioterapéutico de las alteraciones posturales y luxación congénita de cadera en el niño.

Temario:

1. Concepto
2. Etiología
3. Complicaciones
4. Tratamiento fisioterapéutico

1. Concepto

Las alteraciones posturales son un grupo de alteraciones de los ejes del tronco y de los miembros inferiores, que se producen como consecuencia de posiciones y costumbres que adoptan los niños en el desarrollo de las actividades de la vida diaria, y que para lograr su corrección primero debemos modificar algunos hábitos.

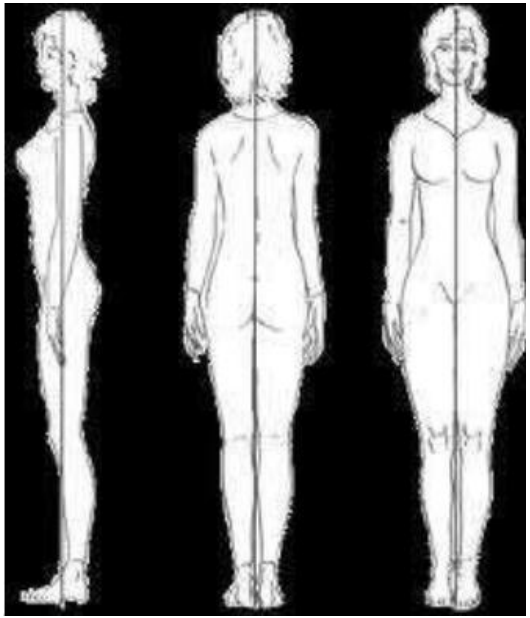

1. Concepto

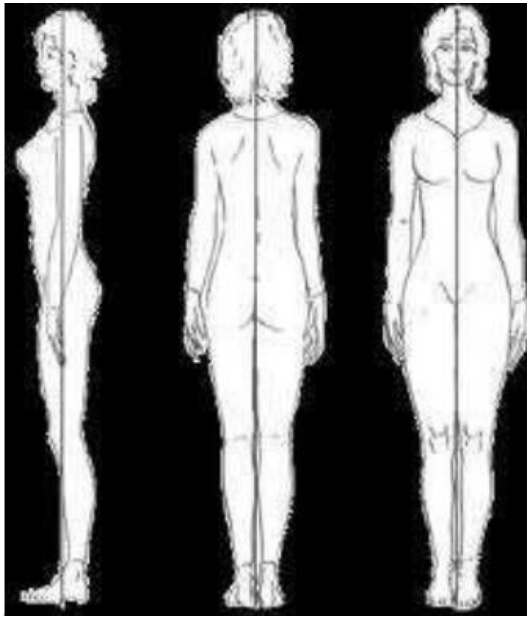

Algunos trastornos derivan de la posición intrauterina y por lo tanto no podemos prevenirlos. Otros son consecuencia de hábitos y costumbres y son precisamente los que debemos prevenir y corregir .

1. Concepto

La postura corporal es la relación de las posiciones de todas las articulaciones del cuerpo y su correlación entre la situación de las extremidades con respecto al tronco y viceversa.

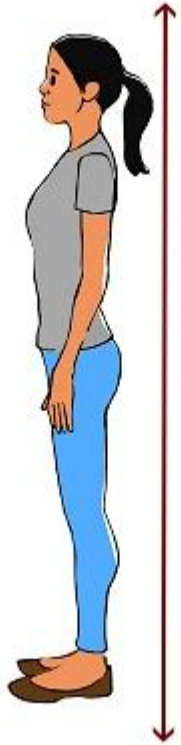

Postura correcta

Alineación simétrica de todos los segmentos posturales.

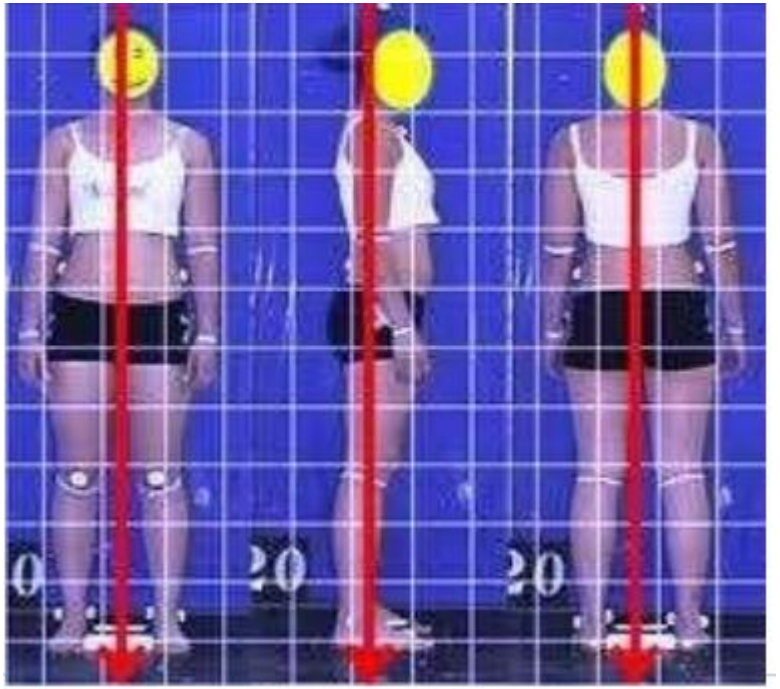

Postura incorrecta

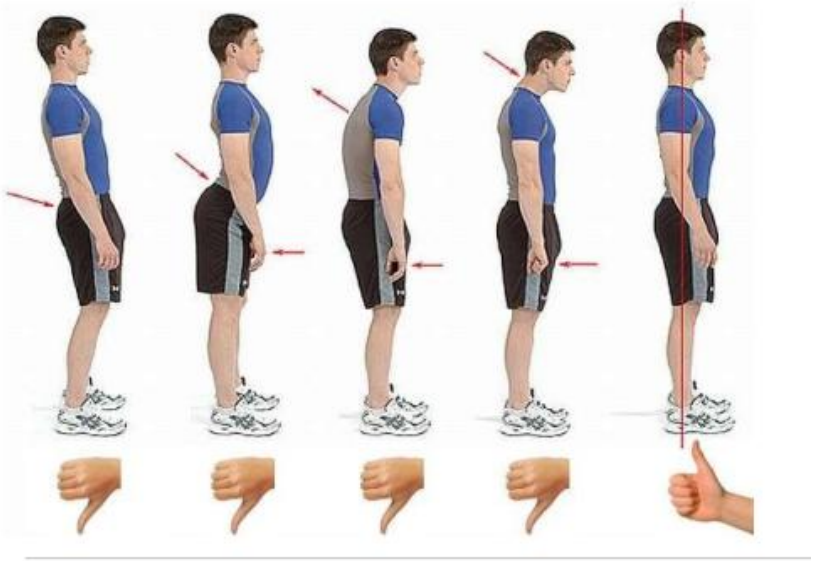

Toda postura que afecte el alineamiento corporal.

1. Concepto

La luxación congénita de cadera una dislocación de la articulación de la cadera que está presente al nacer. Es una afección que se encuentra en bebés o niños pequeños.
Llamada también displasia de cadera.

1. Concepto

Esta patología afecta a la articulación coxofemoral de los niños al momento que transitan por el canal del parto. Lo cual produce además de inestabilidad articular una serie de signos que deben ser evaluados por el médico tratante para poder establecer un diagnóstico y así comenzar con el tratamiento y posterior rehabilitación.

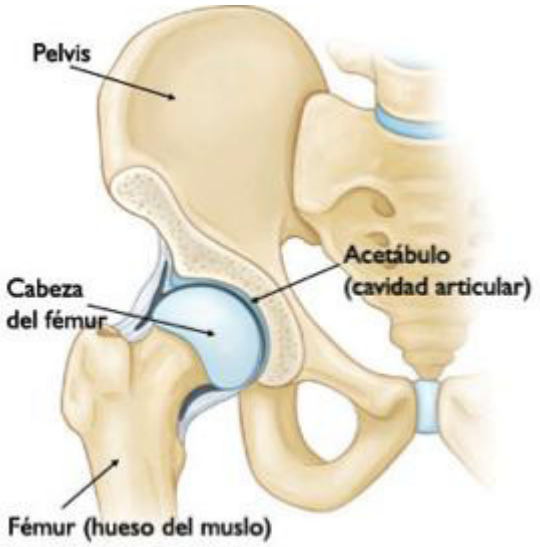

2. Etiología (alteraciones posturales)

- Sedentarismo
- Desequilibrio muscular
- Malas posturas
- Problemas congénitos
- Herencia genética
- Obesidad
- Uso de calzado inadecuado

2. Etiología (luxación congénita)

- Sexo femenino
- Primer embarazo
- Presentación de nalgas en el parto
- Antecedentes familiares de luxación congénita de cadera
- Traumatismos

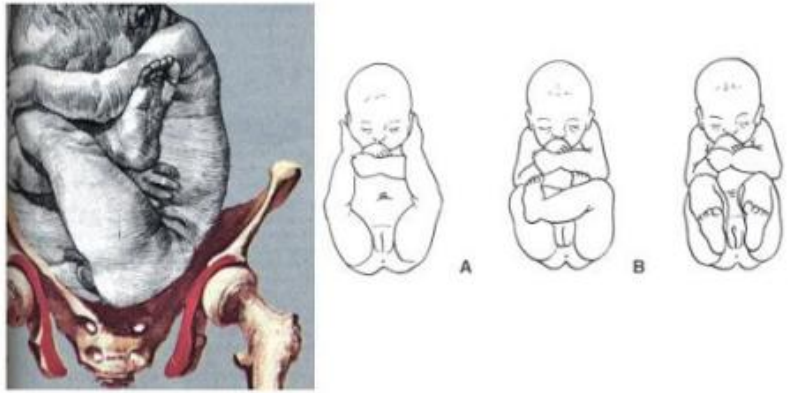

3. Complicaciones de las alteraciones posturales

Dolores musculares

cifosis

escoliosis

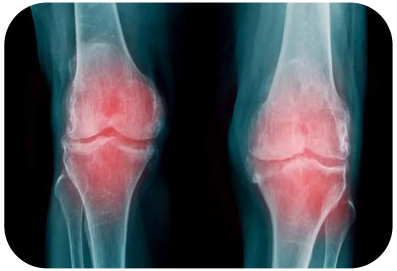

Artrosis

Dolores musculares

- Dolor que aparece en la parte baja de la espalda (zona lumbar), por la adopción de las malas posturas.

Cifosis

- Es el aumento de la curvatura dorsal (joroba)

Escoliosis

- Es la desviación lateral de la columna vertebral.
- Puede ser en forma de C o S.

Artrosis

- Es una enfermedad degenerativa, crónica que lesiona el cartílago articular.
- Provoca dolor y rigidez.

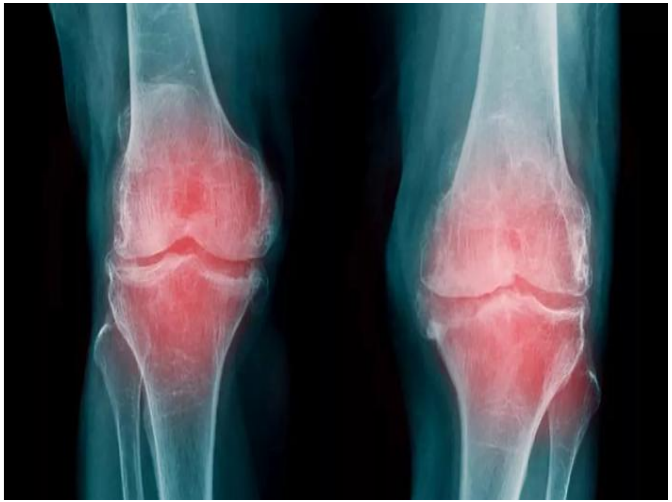

3. Complicaciones
Luxación congénita de cadera

1
- Displasia acetabular.
- Inadecuado desarrollo dela cabeza del fémur.

2
- Osteocondritis de la cabeza femoral
- Necrosis de la cabeza femoral

3
- Discrepancia de las extremidades inferiores.
- Alteraciones en la marcha

4. Tratamiento fisioterapéutico

Consiste en un reconocimiento precoz .
Los objetivos se centran en corregir la desviación y la deformidad, evitando el progreso de la desviación.

4. Tratamiento fisioterapéutico

Se trabajan diversos ejercicios terapéuticos como:

- Ejercicios pasivos
- Ejercicios activos
- Reeducación postural global
- Ejercicios de estiramiento
- Ejercicios de fortalecimiento muscular

4. Tratamiento fisioterapéutico

Objetivo general: Estimular el desarrollo del acetábulo

4. Tratamiento fisioterapéutico

Objetivo específicos:

Preparación y mejorar el tono muscular.
Utilizando agentes físicos (CHC, hidroterapia)
Hidrokinesia (masajes y recursos técnicos estimulante sobre la región glútea.)

Actividad sincrónica

Hagamos un organizador visual donde se establecerá la diferencia entre alteraciones posturales y la luxación congénita de cadera.

Extraído de: https://images.app.goo.gl/SKJc5JRe4wJXBW8X7

Conclusiones

Aportes

- Es importante adoptar posturas y posiciones adecuadas al realizar nuestras actividades diarias, para así evitar presentar alguna alteración postural.

Aportes

Aportes

Metacognición

¿Qué aprendimos hoy?
¿Qué dificultades tuvimos?
¿Para qué nos sirve lo aprendido?

Consultas

carrión
EDUCACIÓN SUPERIOR

Muchas gracias

Presente.