carrión
EDUCACIÓN SUPERIOR

Anatomía y fisiología humana

Semana 02

Histología

Presente.

Observa el video

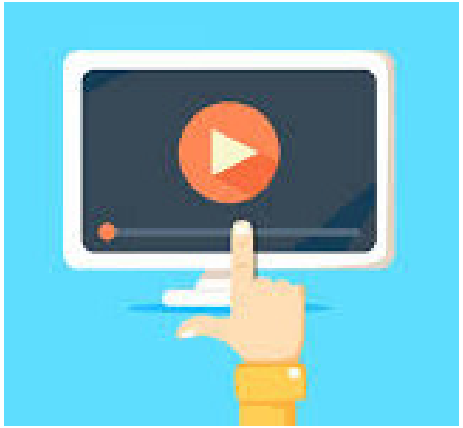

Enlace: https://www.youtube.com/watch?v=xy_XadXRHQw

¿Cuáles son los componentes básicos de los diferentes tipos de tejidos?

Logro:

Al finalizar la sesión, el estudiante identifica los tipos de tejidos y sus componentes, mediante el análisis de textos.

Temario:

- Definición
- Clasificación de los tejidos

1. Concepto

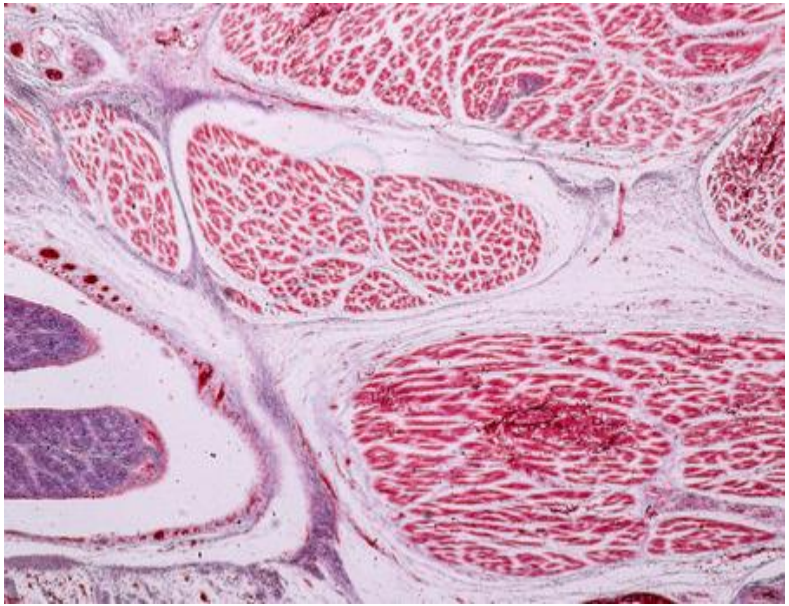

Extraído de:http://www.homomedicus.com/tipos-tejidos-humanos

El tejido es el conjunto de células rodeadas de una sustancia intercelular que realizan una función concreta.

2. Composición

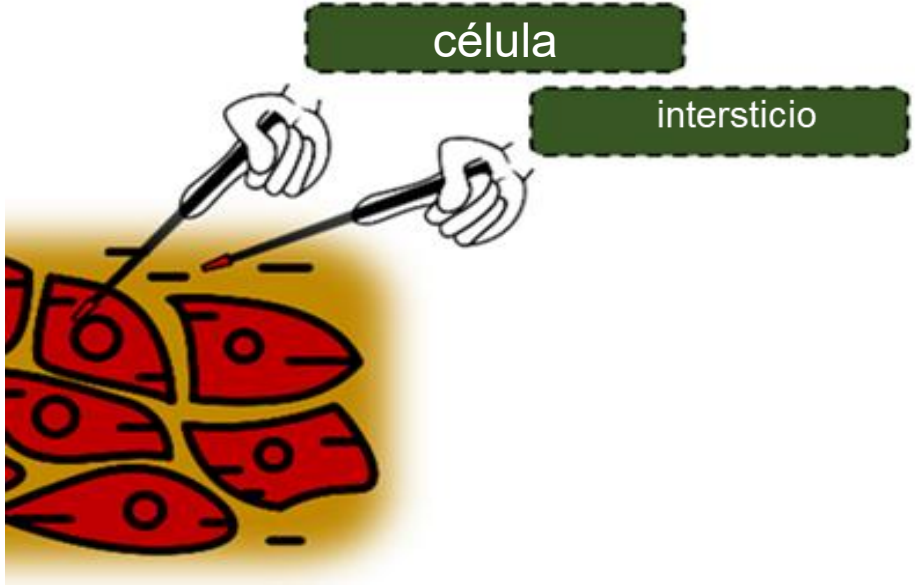

3. Tejidos fundamentales

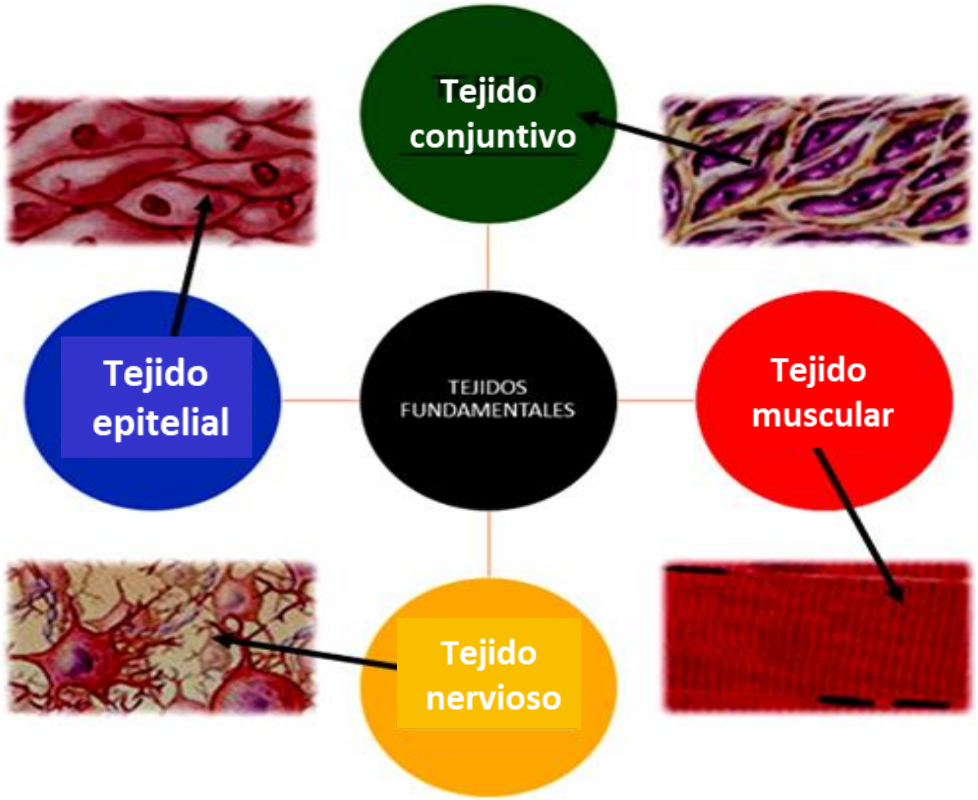

TEJIDOS FUNDAMENTALES

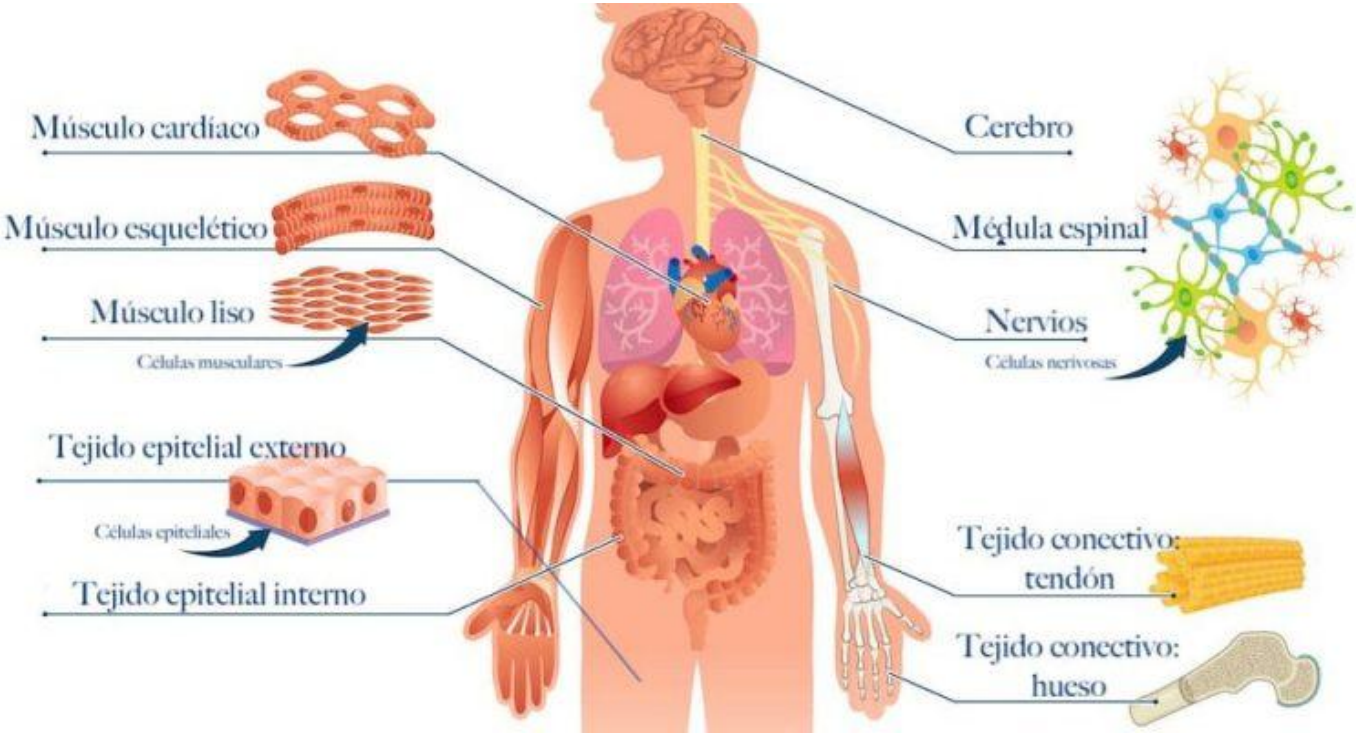

Extraído de: https://concepto.de/tejidos-del-cuerpo-humano

TEJIDO CONJUNTIVO

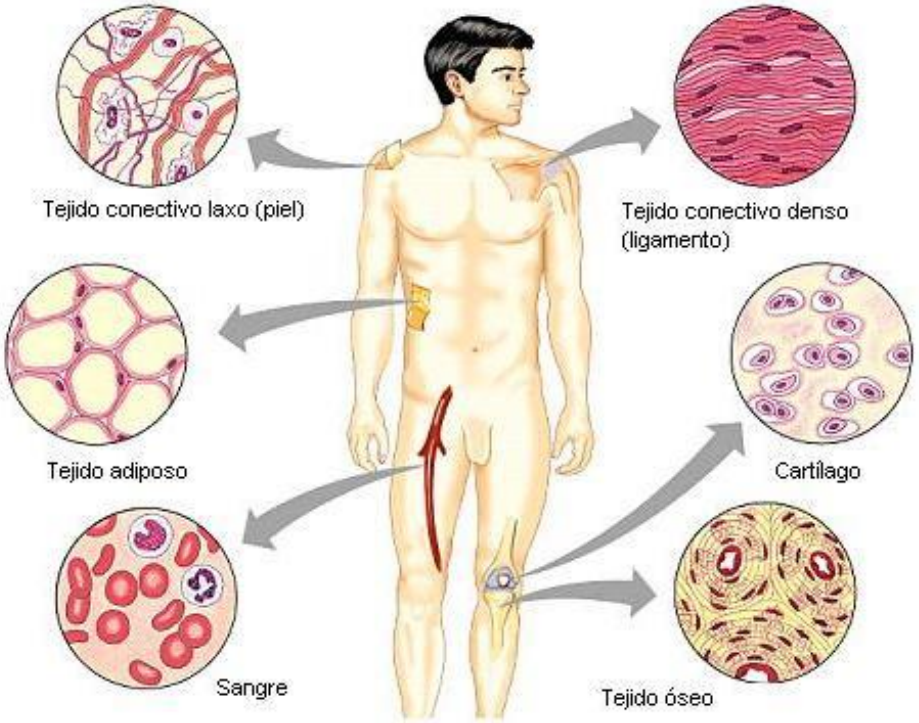

Extraído de:http://www.etitudela.com/profesores/rma/celula/images/tejidosconectivos.jpg

Actividad sincrónica colaborativa

- Prepara una exposición grupal acerca del tipo de tejido de acuerdo a los 4 grupos formados.
- El objetivo general es explicar el resto de sus compañeros el tipo de tejido que le tocó al grupo según apellidos.
- La exposición se presentará en un lapso de 15 minutos por grupo. El grupo organiza la presentación, en la cual pueden exponer todo o ciertos representantes del grupo.

Actividad sincrónica colaborativa

Envíe las PPTs de la exposición grupal al campus virtual.

Extraido de:https://www.pngwing.com/es/free-png-pkuqg

Actividad asincrónica - virtual

Se encuentra en la actividad 01 de la guía de actividades del aula virtual

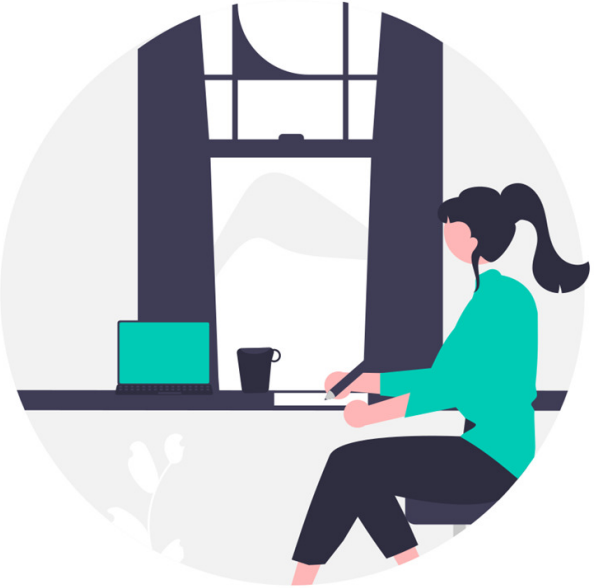

Extraído de: https://undraw.co/

Video demostrativo

Enlace: https://www.youtube.com/watch?v=WJ_Eb8WM7pA

Extraído de: https://undraw.co/

Luego de observar el video responde:

- ¿Cuáles son los tipos de tejido epitelial ?
- ¿Qué tejidos se forman a partir del tejido conectivo?
- ¿Cuáles son los tipos de tejido muscular y cual es su célula principal?

Conclusiones

Aportes

Los tejidos fundamentales del cuerpo son el epitelial, el conjuntivo o conectivo, el muscular y el nervioso.

Aportes

Aportes

Consultas

Extraído de: https://undraw.co/

carrión
EDUCACIÓN SUPERIOR

Referencias bibliográficas

- Munuera L**.** *Fundamentos anatomofuncionales.* 1a ed. España: Médica; 2004.
- Moore K. *Anatomía con orientación clínica.* 4a ed. Buenos Aires: Editorial Médica Panamericana; 2003.
- Lippert H*. Anatomía con orientación clínica para estudiantes.* 1a ed. España: Marbán; 2010.
- Dufour M*. Anatomía del aparato locomotor: osteología, artrología, miología, aparato fibroso, neurología, angiología y morfotopografía***.** 1a ed. España: Masson; 2004.
- Cailliet R. *Anatomía funcional biomecánica*. 1a ed. España: Marbán: 2006.
- Olímpio M. *Anatomía funcional palpatoria*. 1a ed. Brasil). Amolca: 2012.
- Latarjet M. *Anatomía humana*. 4a ed. Argentina: Médica Panamericana; 2010.
- Tortora G. *Principios de anatomía y fisiología.* 11a ed. México: Editorial Médica Panamericana; 2006.
- Klatt E. *Atlas de anatomía patológica*. 1a ed. España: Elsevier; 2007.

carrión
EDUCACIÓN SUPERIOR

carrión
EDUCACIÓN SUPERIOR

Muchas gracias

Presente.