carrión
EDUCACIÓN SUPERIOR

Materiales de mecanoterapia para hombro

Semana 10

Mecanoterapia

Presente.

Discusión dirigida

Identifica la imagen que no pertenece al grupo

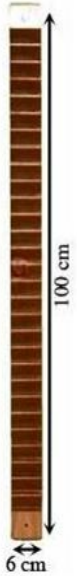

Observa el video:

Lesiones del hombro: Descubre cuáles son las más comunes

4,064 vistas 26 jul 2017 Descubre cuales son las principales lesiones del hombro con el ...más

42 No me gusta Compartir ...

https://www.youtube.com/watch?v=ia07cVNvOW8

Después de visualizar el video, responde a las siguientes preguntas:

¿Qué tan frecuentes crees que son las lesiones en el hombro?

¿Qué tipo de lesión fue la que llamó más tu atención?

Logro:

Reconoce el posicionamiento adecuado del paciente en cada uno de los materiales de mecanoterapia para hombro.

Temario:

Materiales de mecanoterapia para hombro

- Rueda de hombro
- Escalera de dedos
- Poleas

1. Rueda de hombro

Es un soporte a pared y una rueda para la cinesiterapia activa resistida. Permite el movimiento de rotación para el hombro y la escápula.

https://images.app.goo.gl/ykJPpGBmetsmtmNR8

Rueda de hombro

Mejora la fuerza muscular, la flexibilidad articular y la coordinación motriz.
El individuo se coloca de lado, según el hombro a mover.

https://images.app.goo.gl/3xb6zfbbeBjnn7qGA

Rueda de hombro

El paciente mueve con el lado afectado la rueda hasta donde su movilidad alcance y para mejorar la movilidad del paciente el fisioterapeuta ayuda a movilizar la rueda.

https://images.app.goo.gl/VASVfJMZ7WzckXVx6

Rueda de hombro

Existen versiones modernas de la rueda de hombro.

https://images.app.goo.gl/G3VW2YxAf88RHnrd9

Observa el video:

https://www.youtube.com/watch?v=tukf3I8q9P0

Observa el video:

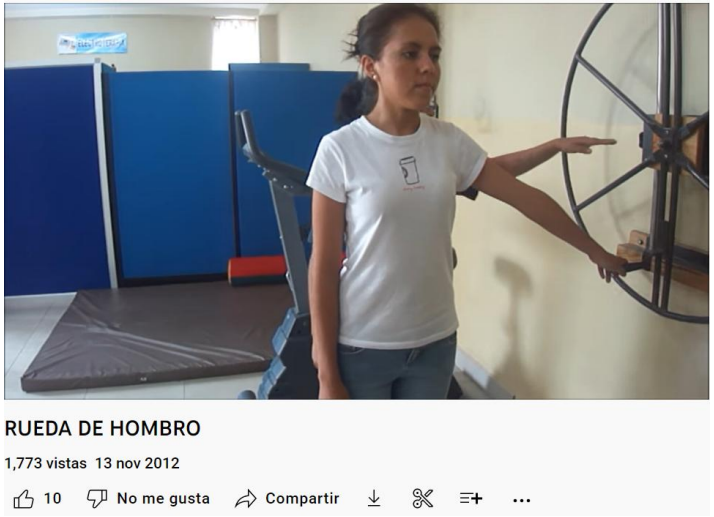

https://www.youtube.com/watch?v=bBJY_eKXjq4

2. Escalera de dedos

Es una escalerilla vertical para movilidad de hombro, codo, muñeca y dedos. Ayuda a ejercitar y rehabilitar miembros superiores, aumentando la amplitud del movimiento, flexión y extensión.

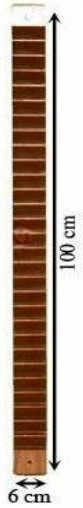

https://images.app.goo.gl/SxhBZ3KiEqkemuPN7

Observa el video:

https://www.youtube.com/watch?v=qpH7t0DX6WU

3. Polea

Es un aparato para el trabajo y la recuperación de las extremidades superiores, formado por dos guías de acero por las cuales se deslizan discos de pesas en sentido vertical que se accionan mediante polea.

https://images.app.goo.gl/kDhHPNVqSZDDSsbo8

3. Polea

Existen versiones modernas de polea.

La polea cónica isoinercial es un dispositivo que produce una mayor activación en la fase excéntrica como en la concéntrica respecto a ejercicios más convencionales, mejorando el rendimiento deportivo y previniendo posibles lesiones.

Observa el video:

https://www.youtube.com/watch?v=OfjbjOjDd8I

Actividad asincrónica: PE 3 Elaboración de un mapa conceptual.

Instrucciones:

1. Actividad individual.
2. El alumno deberá elaborar un mapa conceptual en un documento de texto (PDF).
3. En el documento deberá describir, a través del mapa conceptual, las partes y usos de las barras paralelas, escalera con rampa, escalera sueca, y los materiales de rehabilitación para hombro.
4. El alumno además del mapa conceptual deberá indicar en el documento su nombres y apellidos completos.

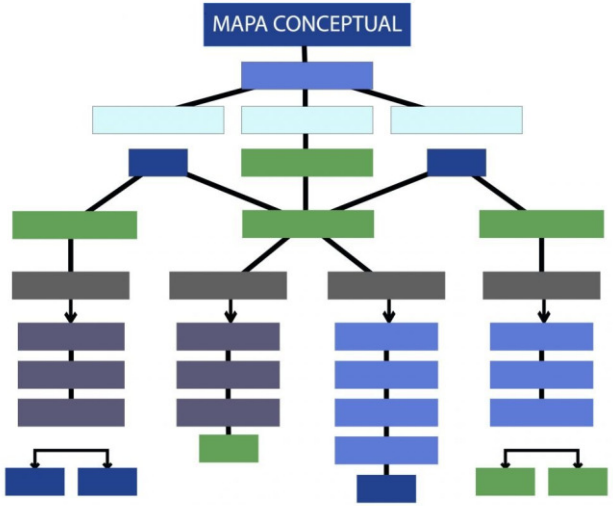

Reflexionamos:

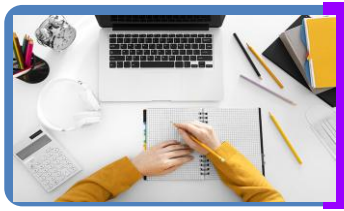

¿De qué manera aprendí?

¿Me resultó fácil o difícil?

¿Cómo puedo usar lo que aprendí hoy?

Consultas

Referencias

1. Studocu.com. [cited 2022 Jul 2]. Available from: https://www.studocu.com/ec/document/pontificia-universidad-catolica-del-ecuador/tecnicas-de-movilizacion-masoterapia-y-vendaje/word-rueda-de-hombro/10292335

1. Rueda de Hombro 75 [Internet]. PRIM Physio. 2015 [cited 2022 Jul 2]. Available from: https://www.primphysio.es/productos/rueda-de-hombro-75/

1. Peinado CD. Polea Cónica, ¿qué es y cuáles son sus beneficios? - Vital & Clinic [Internet]. Vital & Clinic. 2022 [cited 2022 Jul 2]. Available from: https://vitalclinic.es/polea-conica/

carrión
EDUCACIÓN SUPERIOR

Muchas Gracias

Presente.