carrión
EDUCACIÓN SUPERIOR

# Articulaciones del tronco y la cabeza

**Semana 08**

Anatomía del Aparato Locomotor

Presente.

# Saberes previos:

¿Cuáles son las articulaciones del tronco y la cabeza?
¿Cuántas articulaciones presenta el tronco y la cabeza?

# Observa el video:

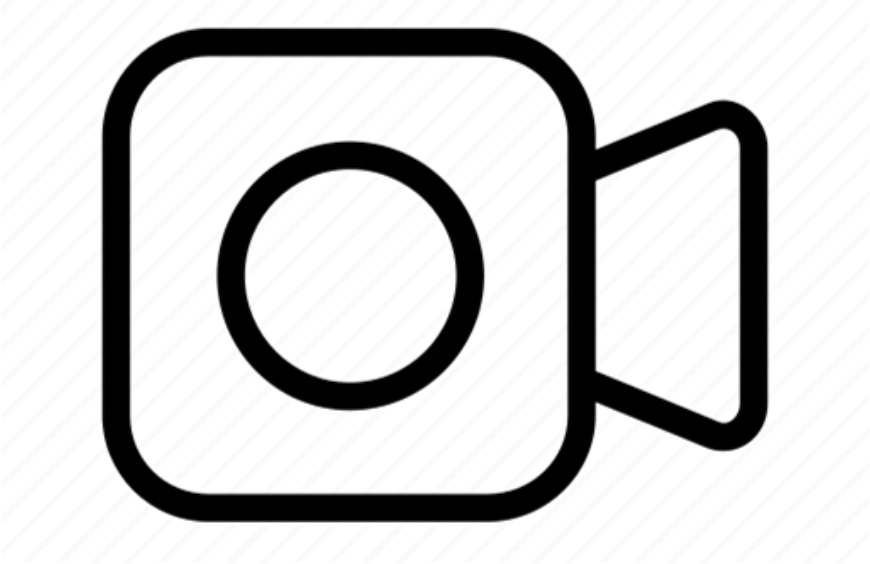

https://www.youtube.com/watch?v=U9juMfb4AME

Después de visualizar el video, responde a las siguientes preguntas a través de la herramienta digital:

¿Cuáles son las características de las articulaciones del tronco y la cabeza?
¿Qué funciones cumplen las articulaciones del tronco y la cabeza?

## Logro:

Al finalizar la sesión, el estudiante identifica las articulaciones del tronco y la cabeza mediante el análisis de caso.

# Temario:

1. Articulación intervertebral
2. Articulación facetaria
3. Articulación sacroilíaca
4. Articulación atlanto-axoidea
5. Articulación occipito-atloidea
6. Articulación costo-vertebral y costo-esternal
7. Articulación témporo-mandibular

# Disco Intervertebral

- Moderada estabilidad.
- Baja movilidad.

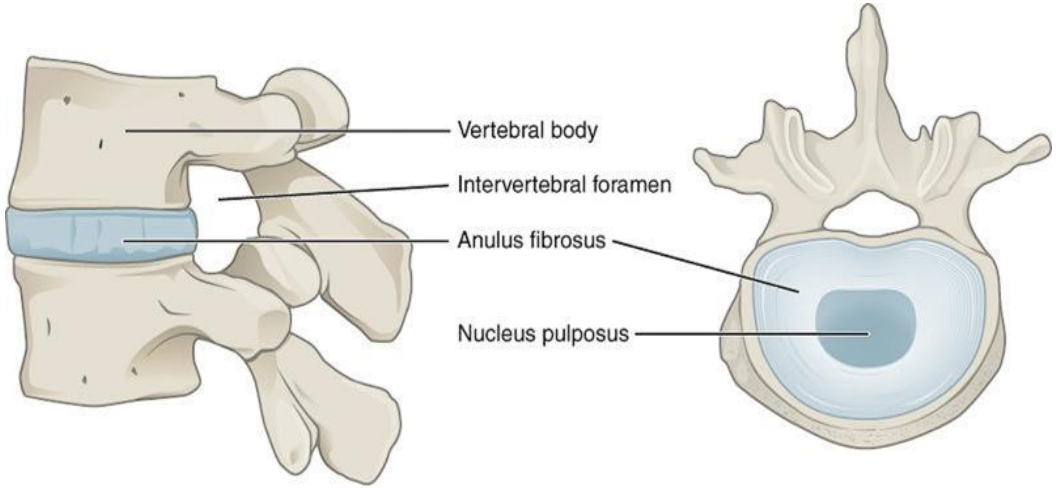

# Facetaria

- Moderada estabilidad.
- Baja movilidad.

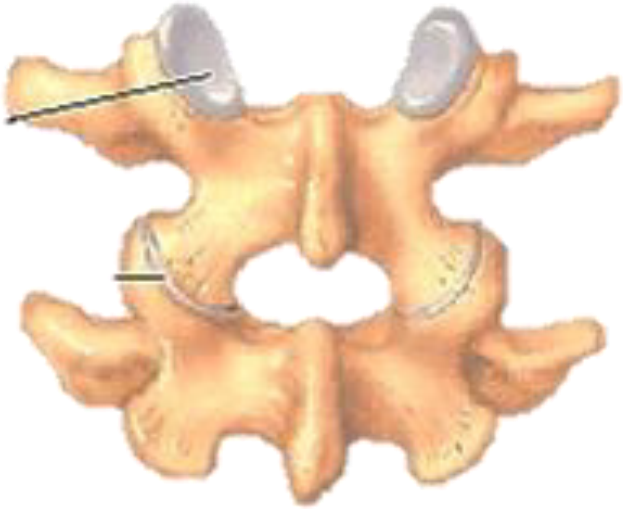

# Occipito-atloidea

- Moderada estabilidad.
- Moderada movilidad.

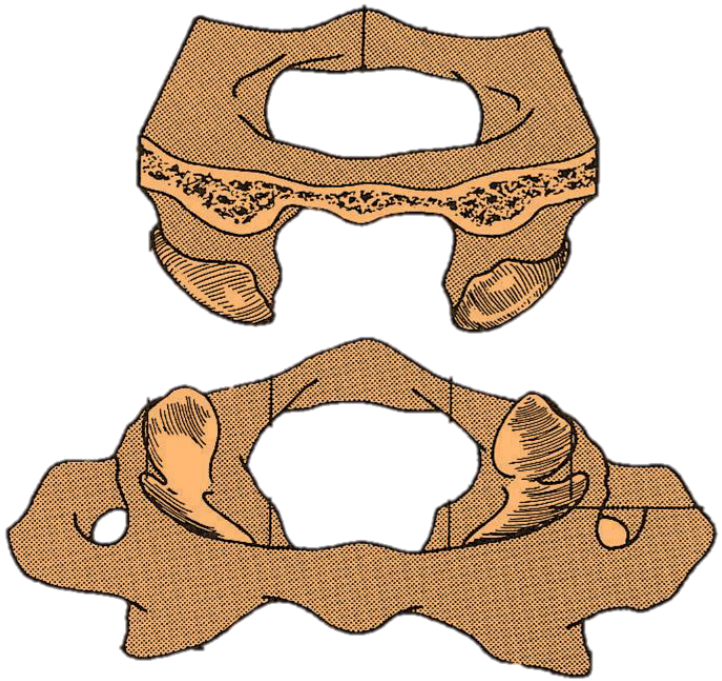

# Atlanto - Axoidea

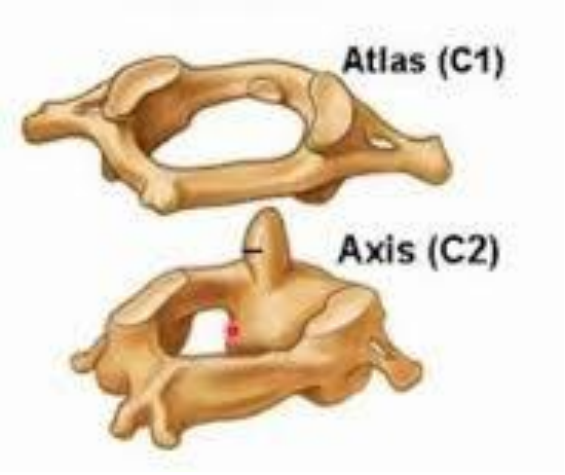


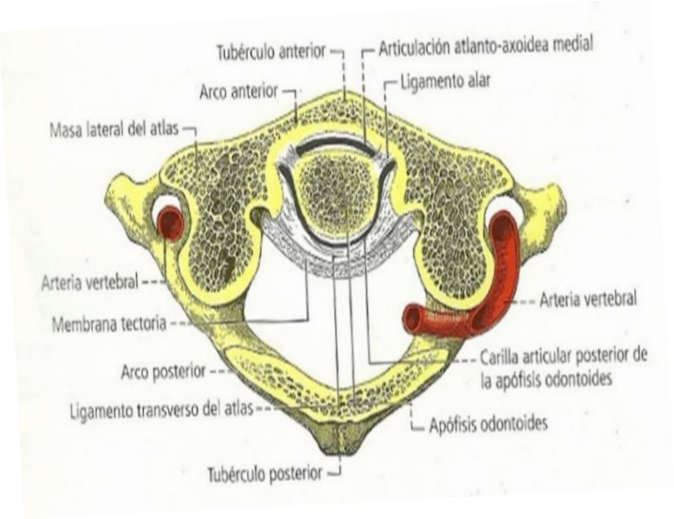

# Sacroiliaco

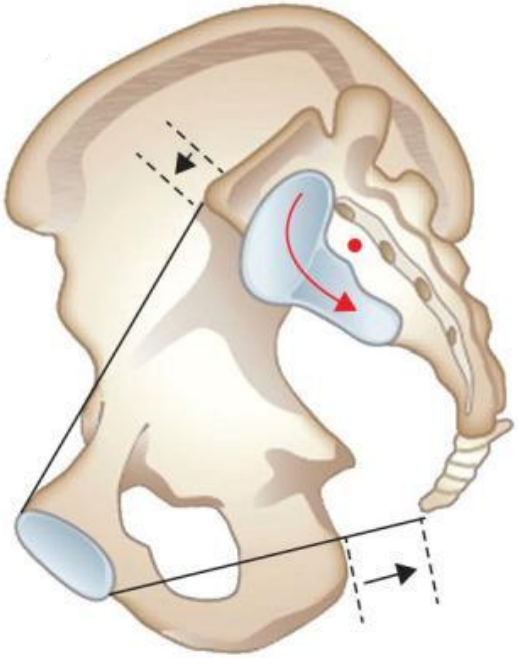

# Temporo - Mandibular

- Movilidad limitada.
- Ambas articulaciones coordinan sus movimientos.
- Pueden luxarse.

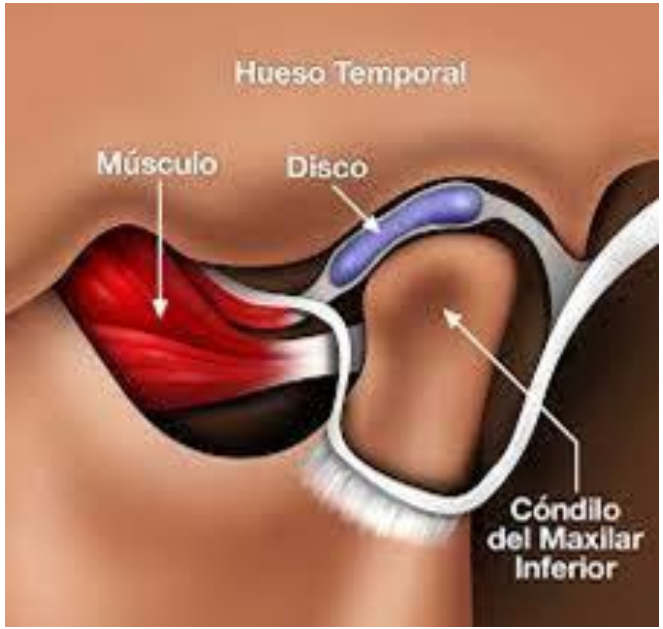

# Costovertebral - Esternocostal

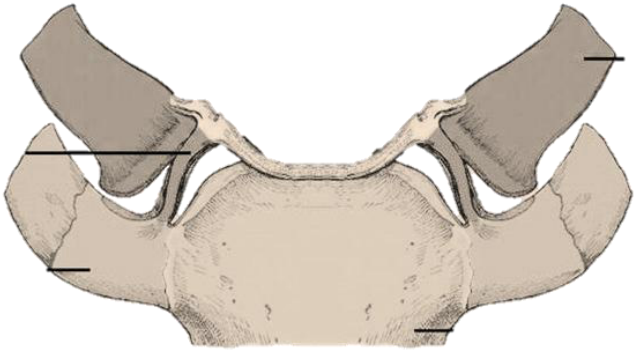

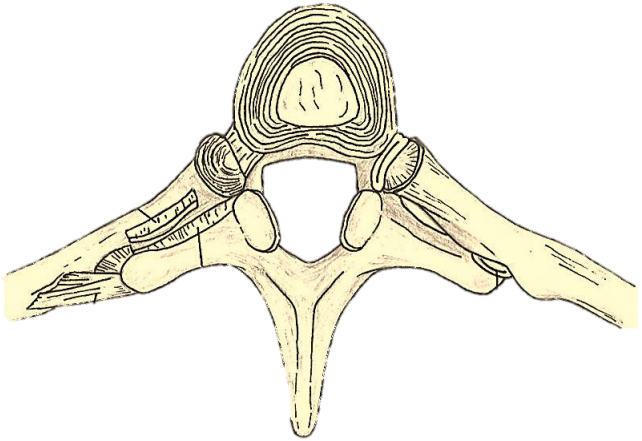

# Actividad sincrónica:

- Análisis de caso, en la cual se debe identificar las articulaciones del tronco y la cabeza.
- Revisar la **Guía de actividades** - Actividad 03.

# Metacognición:

¿Para qué nos sirve lo aprendido?

# Consultas:

carrión
EDUCACIÓN SUPERIOR

# Referencias bibliográficas:


Munuera L. Fundamentos anatomofuncionales. 1a ed. España: Médica; 2004.

Moore K. Anatomía con orientación clínica. 4a ed. Buenos Aires: Editorial Médica Panamericana; 2003.

Lippert H. Anatomía con orientación clínica para estudiantes. 1a ed. España: Marbán; 2010.

Olímpio M. Anatomía funcional palpatoria. 1a ed. Brasil. Amolca: 2012.

Latarjet M. Anatomía humana. 4a ed. Argentina: Médica Panamericana; 2010.

Tortora G. Principios de anatomía y fisiología. 11a ed. México: Editorial Médica Panamericana; 2006.

carrión
EDUCACIÓN SUPERIOR

# Muchas gracias

Presente.