carrión
EDUCACIÓN SUPERIOR

Músculos del rostro

Semana 10

Anatomía del Aparato Locomotor

Presente.

Saberes previos:

¿Cuál es la diferencia entre músculos faciales y músculos de la masticación?

Observa el video:

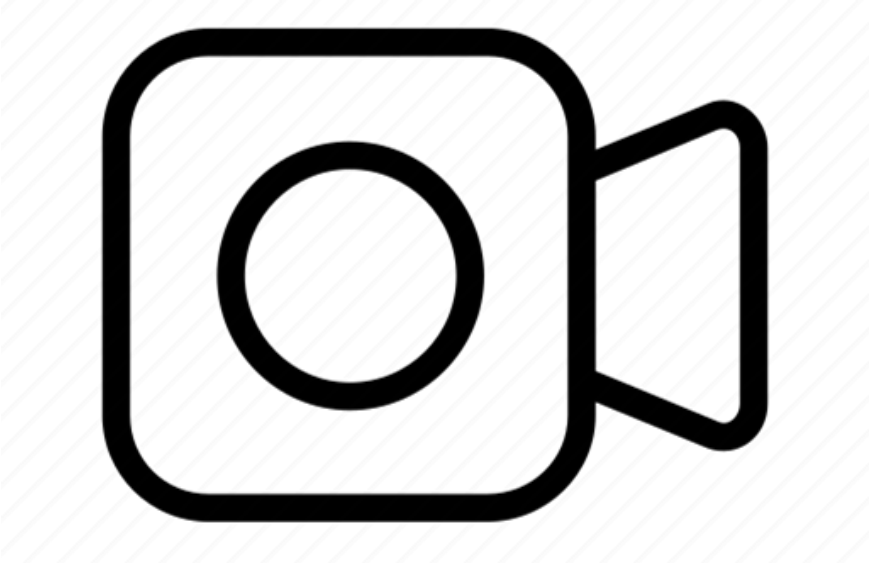

https://www.youtube.com/watch?v=g6Kq1b9YFc4

Después de visualizar el video, responde a las siguientes preguntas a través de la herramienta digital:

¿Cuáles son las características de los músculos faciales?
Menciona 5 ejemplos de músculos faciales

Logro:

Al finalizar la sesión, el estudiante identifica las estructuras musculares del rostro mediante un organizador visual

Temario:

1. Inervación del nervio facial
2. Músculos de la mímica facial
3. Inervación del nervio trigémino
4. Músculos de la masticación

Inervación del nervio facial

Nervio facial

Ramos anteriores:

- Temporal
- Cigomática
- Bucal
- Mandibular
- Cervical

Ramos posteriores:

- Auricular posterior
- Digástrico y estilohioideo

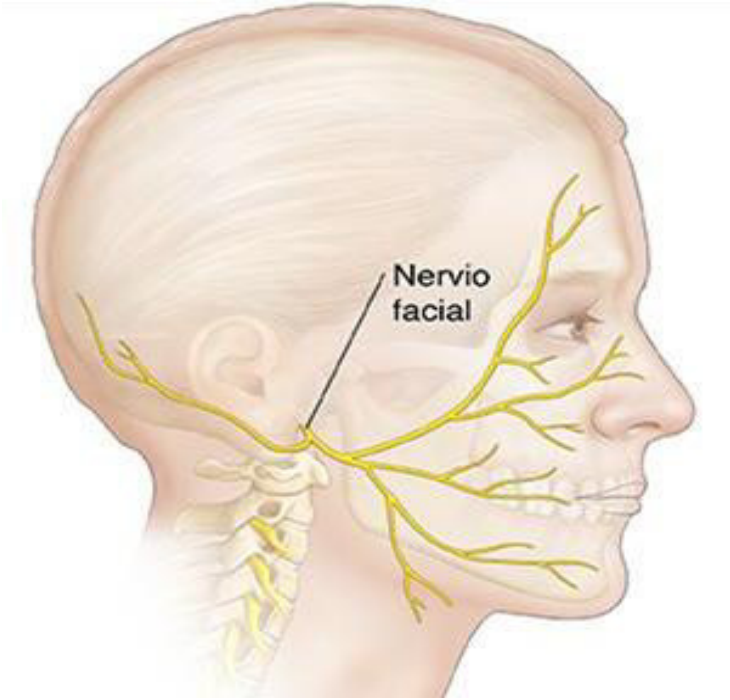

Músculos de la mímica facial

Orbicular de los ojos

Origen

Inserción

Acción

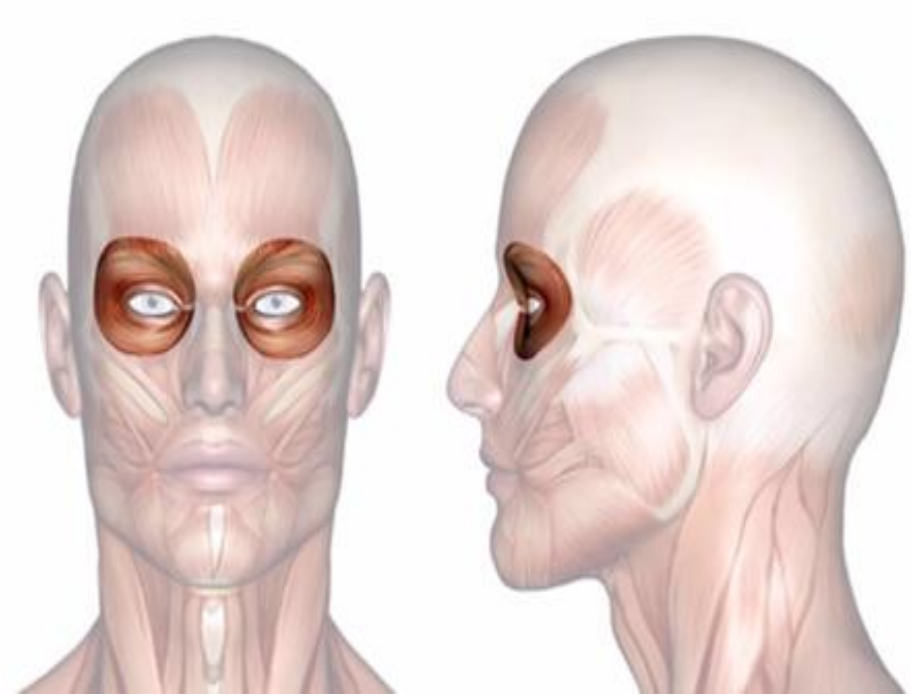

Occipitofrontal

Origen

Inserción

Acción

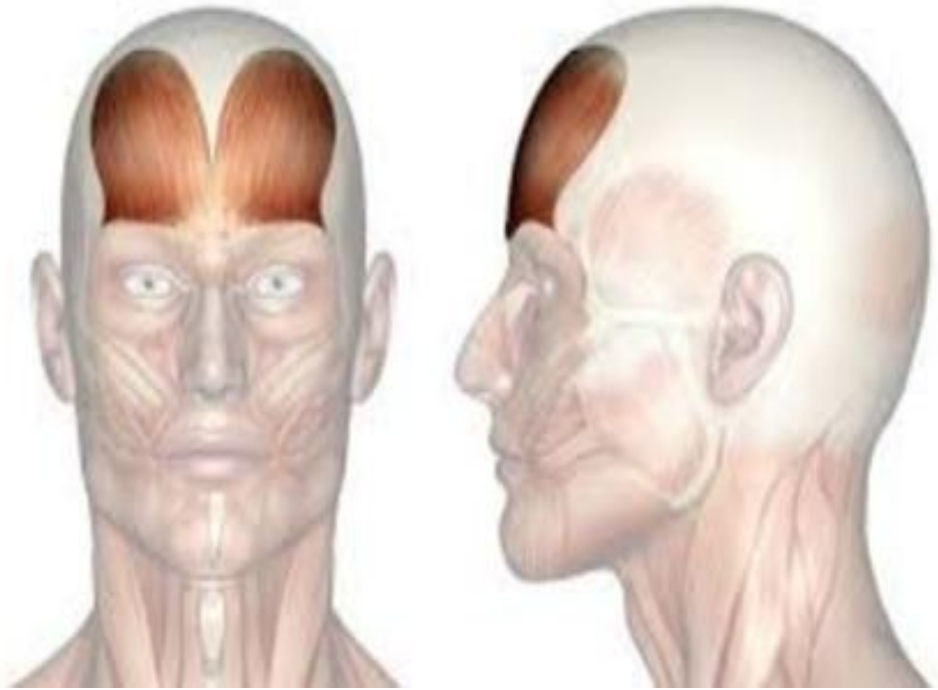

Cigomáticos

Origen

Inserción

Acción

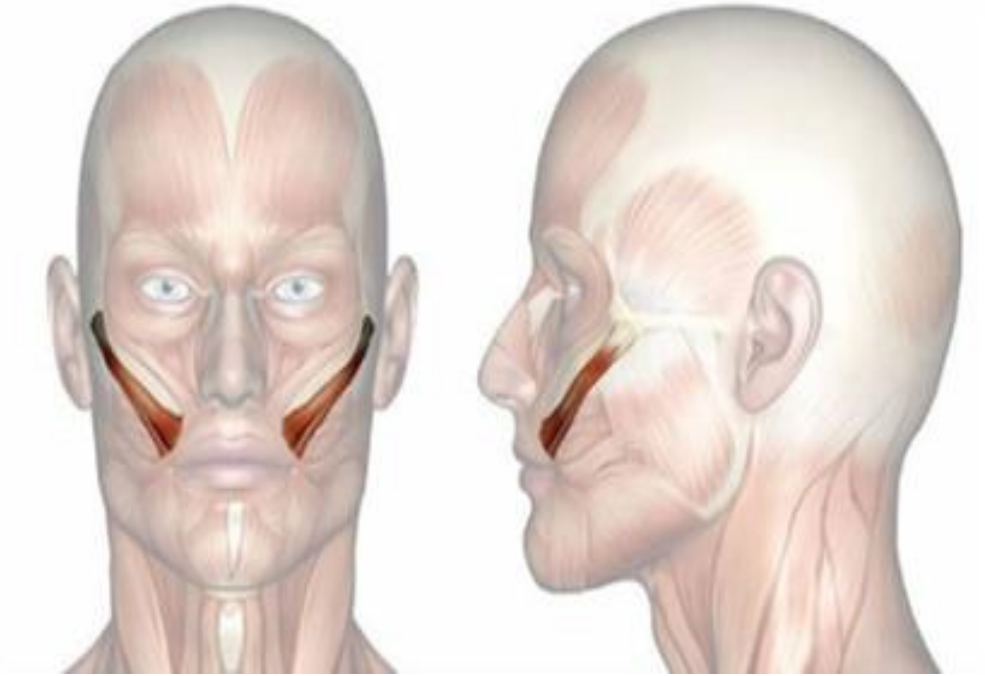

Orbicular de la boca

Origen

Inserción

Acción

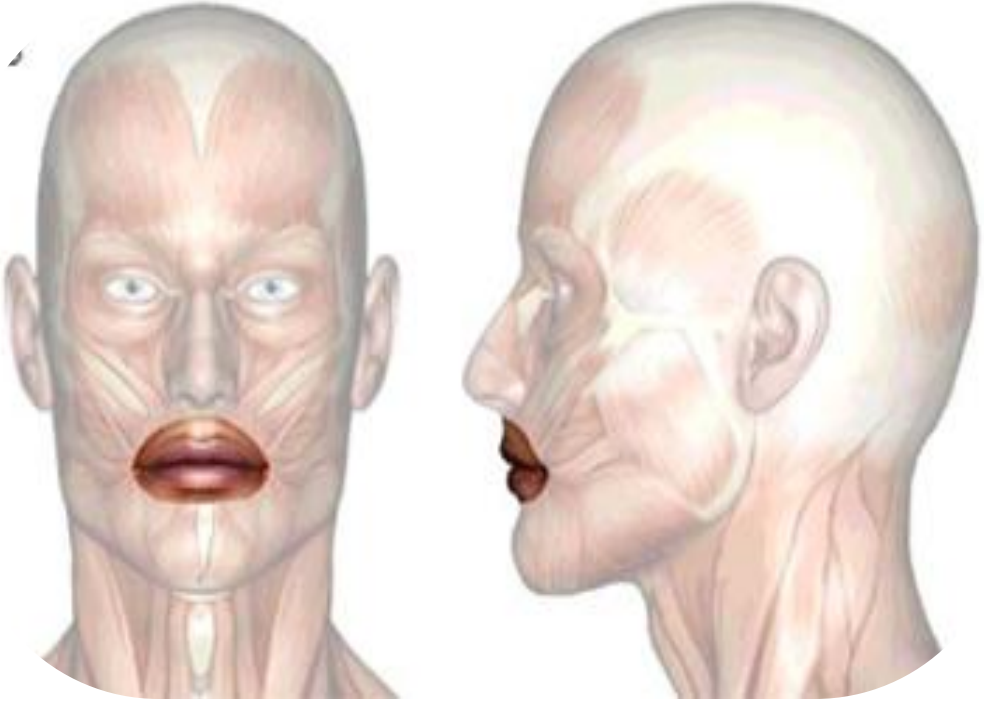

Elevador de la nariz y la boca

Origen

Inserción

Acción

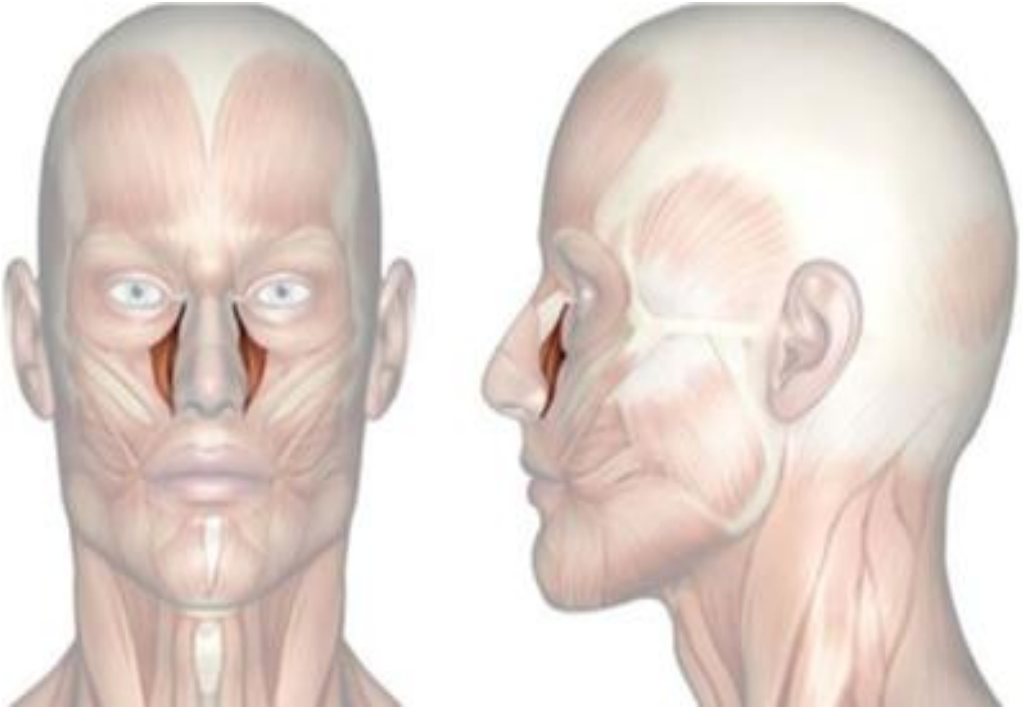

Borla del mentón

Origen

Inserción

Acción

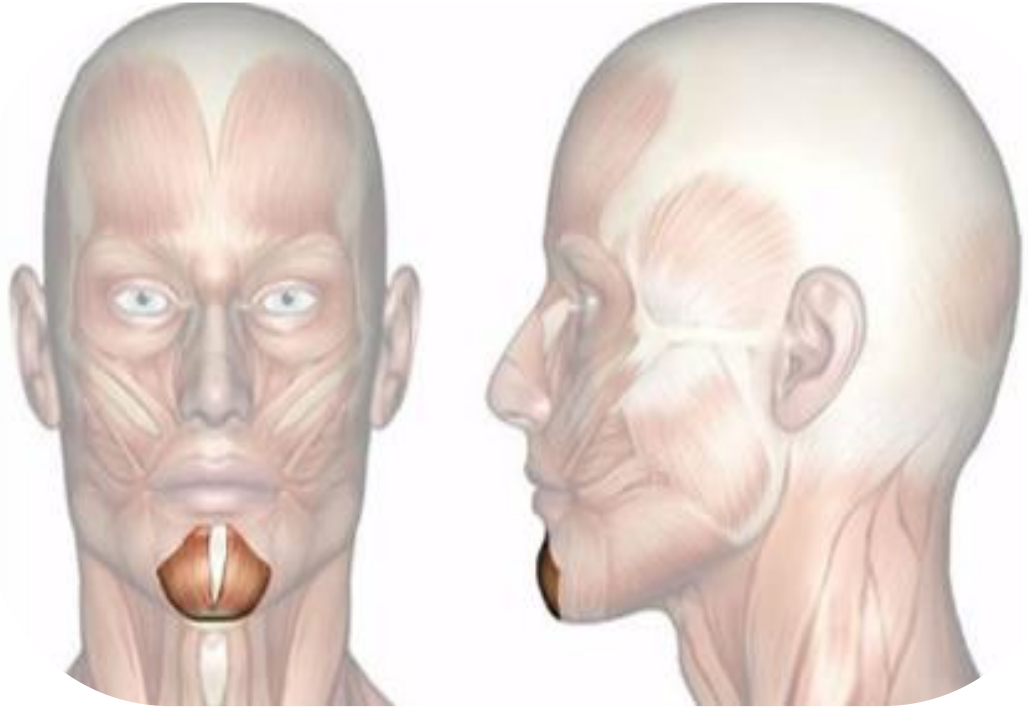

Superciliar

Origen

Inserción

Acción

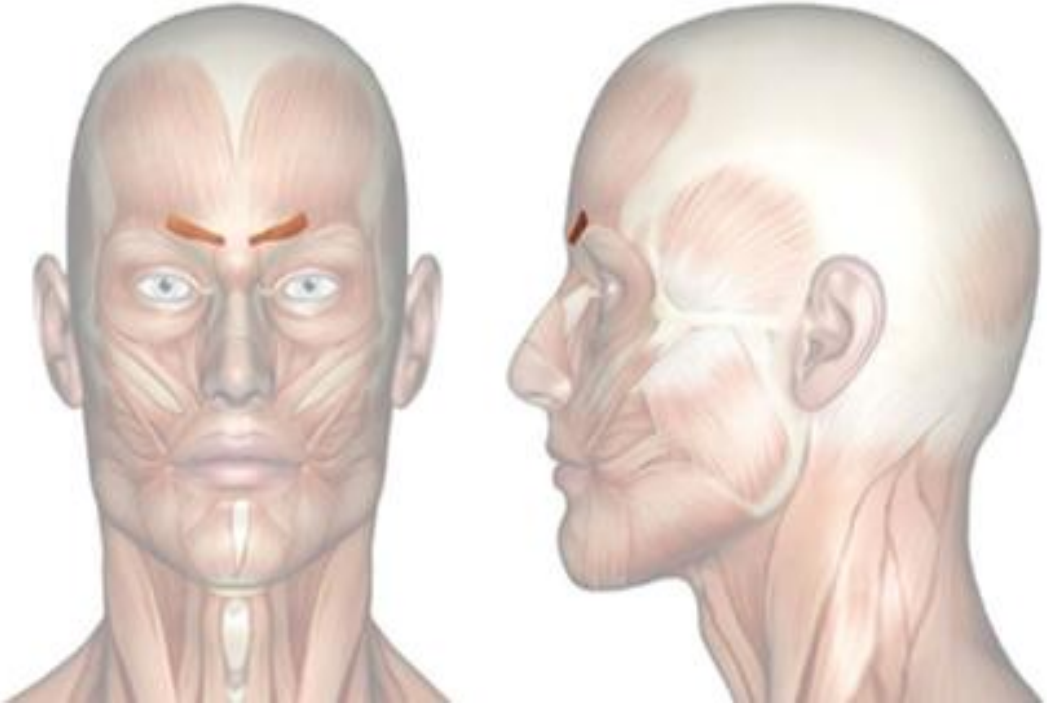

Piramidal de la nariz

Origen

Inserción

Acción

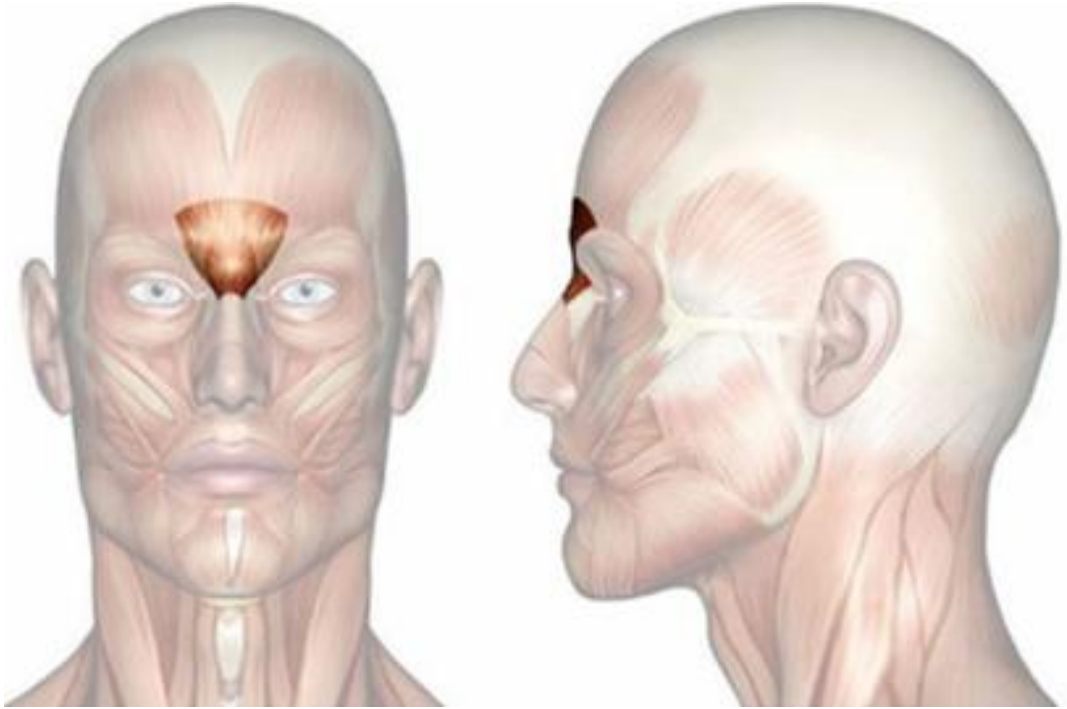

Inervación del nervio trigémino

Nervio trigémino

Ramos mixtos:

- Oftálmico
- Maxilar
- Mandibular

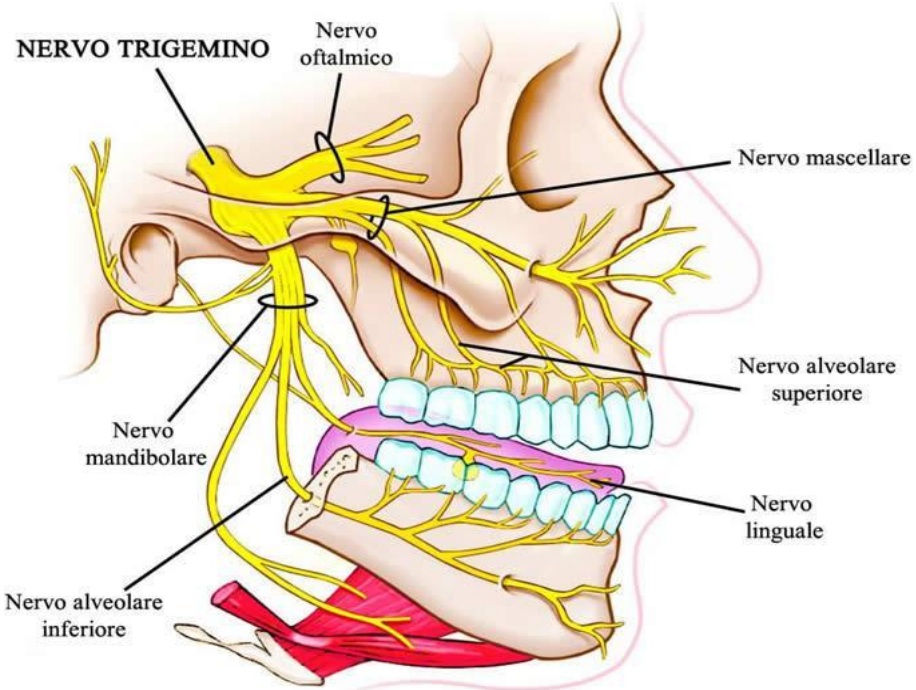

Músculos de la masticación

Temporal

Origen

Inserción

Acción

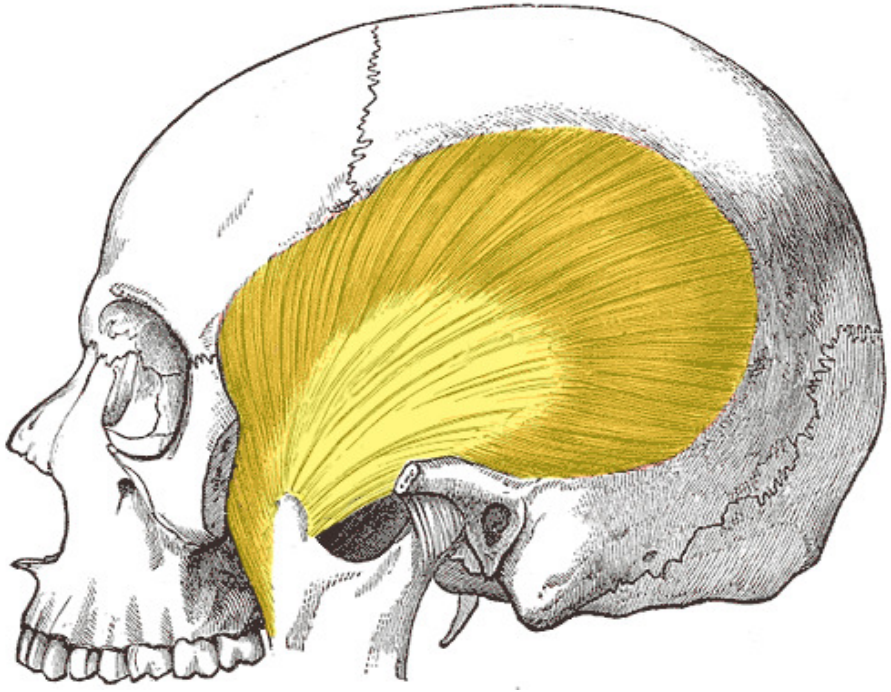

Masetero

Origen

Inserción

Acción

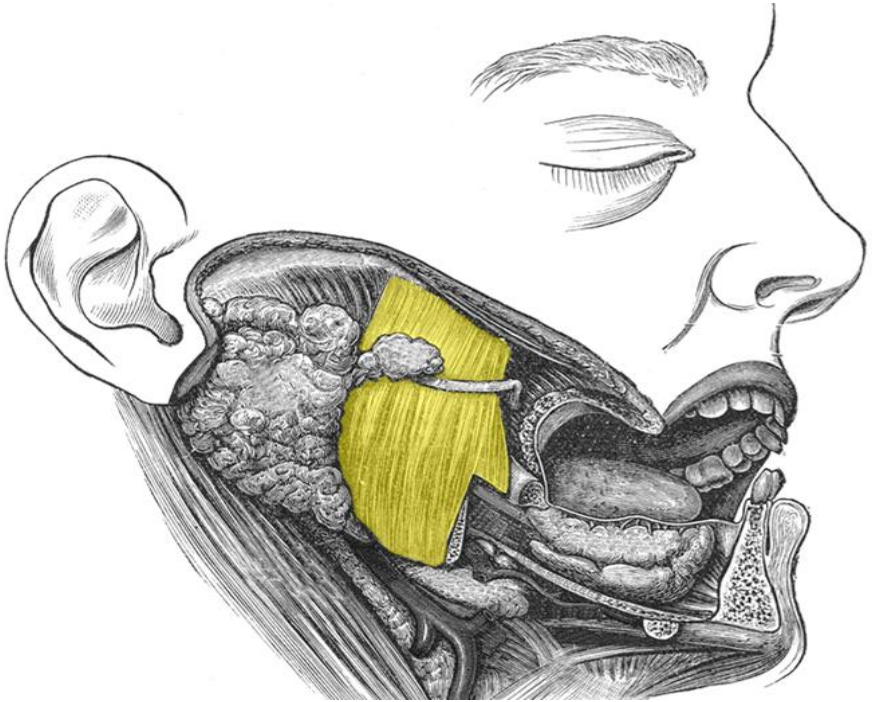

Pterigoideo

Origen

Inserción

Acción

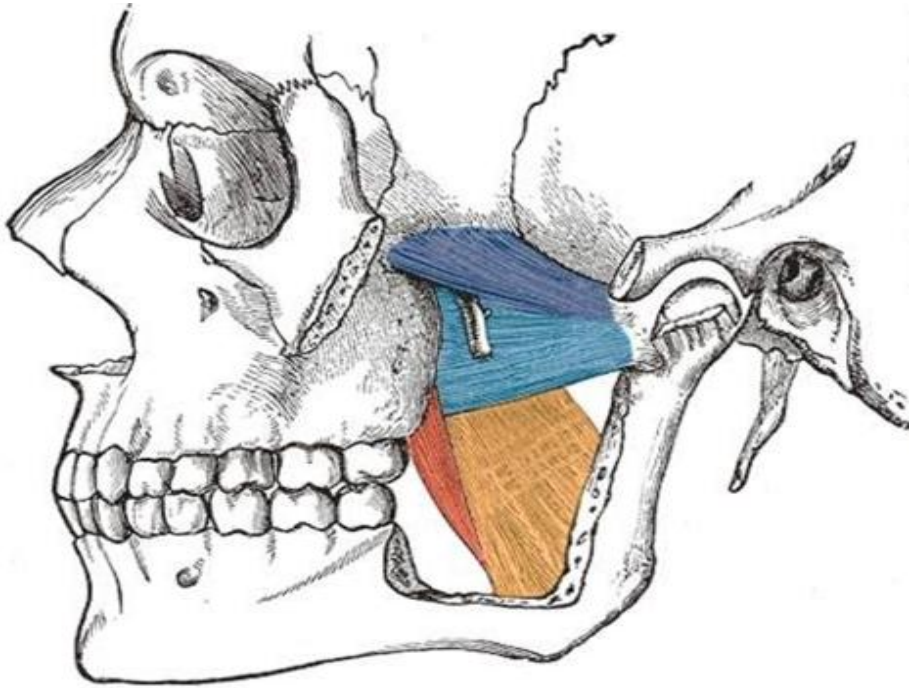

Actividad sincrónica:

- Elaborar un organizador visual donde se logre identificar las estructuras musculares del rostro.
- Actividad: individual.
- Tiempo: asignado por el docente.

Conclusiones:

Una idea

Una frase

Una palabra

Consultas:

carrión
EDUCACIÓN SUPERIOR

Referencias bibliográficas:

Munuera L. Fundamentos anatomofuncionales. 1a ed. España: Médica; 2004.

Moore K. Anatomía con orientación clínica. 4a ed. Buenos Aires: Editorial Médica Panamericana; 2003.

Lippert H. Anatomía con orientación clínica para estudiantes. 1a ed. España: Marbán; 2010.

Olímpio M. Anatomía funcional palpatoria. 1a ed. Brasil. Amolca: 2012.

Latarjet M. Anatomía humana. 4a ed. Argentina: Médica Panamericana; 2010.

Tortora G. Principios de anatomía y fisiología. 11a ed. México: Editorial Médica Panamericana; 2006.

carrión
EDUCACIÓN SUPERIOR

Muchas gracias

Presente.