Compresas Calientes

Semana 04

Agentes Físicos I

Presente.

Saberes previos

¿Alguna vez usaste una bolsa caliente en invierno para dormir calientito?

https://www.istockphoto.com/es/fotos/bolsa-de-agua-caliente

¿Qué sucede cuando hace calor, ¿Qué te ha pasado?

https://es.dreamstime.com/caricatura-de-un-alumno-durmiendo-en-la-clase-mientras-su-profesor-ense%C3%B1aba-el-frente-image183424470

1. ¿Qué sucede en tu cuerpo?

2. ¿Qué tejido corporal presenta cambios por el calor?

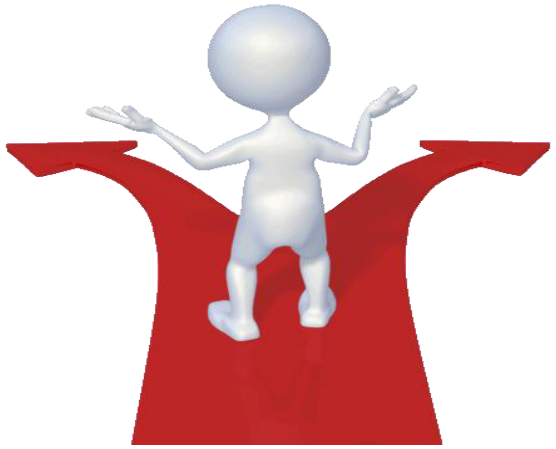

Indicaciones:

1) **Hacer click en el enlace del Padlet colocado en el Chat del Zoom.**
2) **En el Padlet, hacer click en el círculo inferior derecho (signo +), luego click sobre el lápiz.**
3) **En el cuadro: en asunto escribe tu apellido.**
4) **Responde de manera breve a la pregunta asignada**
5) **Tienes 5 minutos para redactar tus respuesta**
6) **Publícalo para socializar tus respuestas.**

¿Qué pasó??????

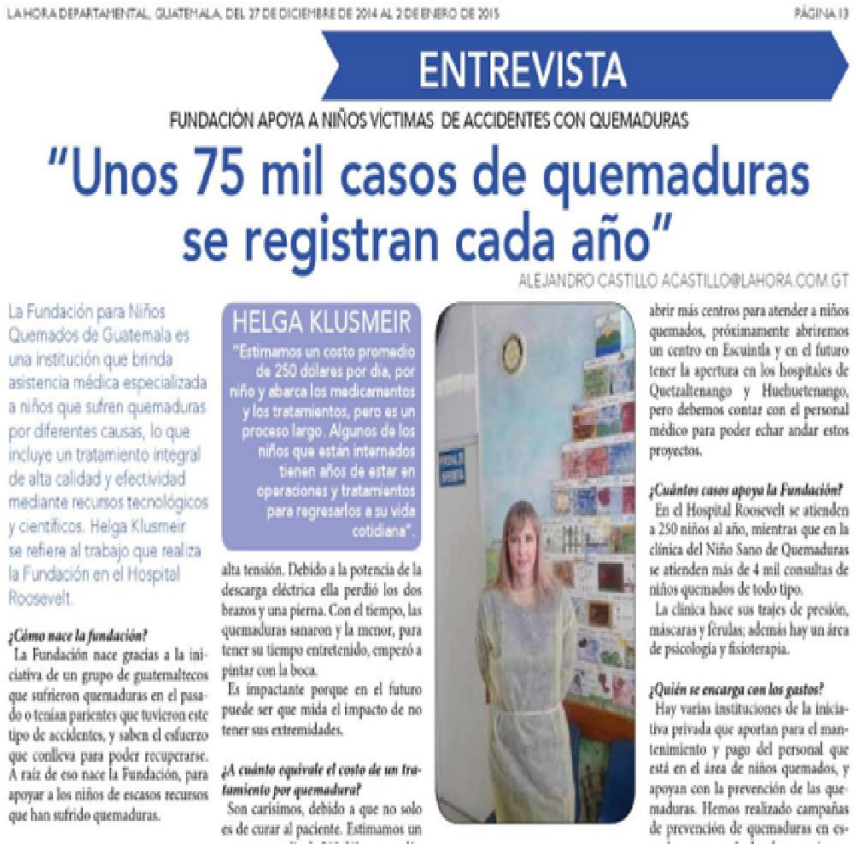

LA HORA DEPARTAMENTAL, GUATEMALA, DEL 27 DE DICIEMBRE DE 2014 AL 2 DE ENERO DE 2015 PÁGINA 13

ENTREVISTA

FUNDACIÓN APOYA A NIÑOS VÍCTIMAS DE ACCIDENTES CON QUEMADURAS

"Unos 75 mil casos de quemaduras se registran cada año"

ALEJANDRO CASTILLO ACASTILLO@LAHORA.COM.GT

La Fundación para Niños Quemados de Guatemala es una institución que brinda asistencia médica especializada a niños que sufren quemaduras por diferentes causas, lo que incluye un tratamiento integral de alta calidad y efectividad mediante recursos tecnológicos y científicos. Helga Klusmeir se refiere al trabajo que realiza la Fundación en el Hospital Roosevelt.

HELGA KLUSMEIR

"Estimamos un costo promedio de 250 dólares por día, por niño y abarca los medicamentos y los tratamientos, pero es un proceso largo. Algunos de los niños que están internados tienen años de estar en operaciones y tratamientos para regresarlos a su vida cotidiana".

¿Cómo nace la fundación?

La Fundación nace gracias a la iniciativa de un grupo de guatemaltecos que sufrieron quemaduras en el pasado o tenían parientes que tuvieron este tipo de accidentes, y saben el esfuerzo que conlleva para poder recuperarse. A raíz de eso nace la Fundación, para apoyar a los niños de escasos recursos que han sufrido quemaduras.

alta tensión. Debido a la potencia de la descarga eléctrica ella perdió los dos brazos y una pierna. Con el tiempo, las quemaduras sanaron y la menor, para tener su tiempo entretenido, empezó a pintar con la boca.

Es impactante porque en el futuro puede ser que mida el impacto de no tener sus extremidades.

¿A cuánto equivale el costo de un tratamiento por quemadura?

Son carísimos, debido a que no solo es de curar al paciente. Estimamos un

abrir más centros para atender a niños quemados, próximamente abriremos un centro en Escuintla y en el futuro tener la apertura en los hospitales de Quetzaltenango y Huehuetenango, pero debemos contar con el personal médico para poder echar andar estos proyectos.

¿Cuántos casos apoya la Fundación?

En el Hospital Roosevelt se atienden a 250 niños al año, mientras que en la clínica del Niño Sano de Quemaduras se atienden más de 4 mil consultas de niños quemados de todo tipo.

La clínica hace sus trajes de presión, máscaras y férulas; además hay un área de psicología y fisioterapia.

¿Quién se encarga con los gastos?

Hay varias instituciones de la iniciativa privada que aportan para el mantenimiento y pago del personal que está en el área de niños quemados, y apoyan con la prevención de las quemaduras. Hemos realizado campañas de prevención de quemaduras en es-

https://issuu.com/lahoragt/docs/departamental_27-12-2014/13

https://ortopedicosfuturo.com/product/compresa-calor-humedo-backheat

https://onewarart.org/quemaduras-escaldaduras-y-quemaduras-que-hacer-que-remedios/

Logro:

Al finalizar la sesión, el estudiante maneja las técnicas de aplicación adecuada de agentes térmicos.

Temario:

Compresas Calientes

- ❖ Descripción
- ❖ Efectos fisiológicos
- ❖ Indicaciones
- ❖ Contraindicaciones.
- ❖ Precauciones.

https://www.gruporequena.com/product/compresas-calientes/

Compresas Calientes: Descripción.

Las compresas calientes son elementos terapéuticos que transfieren calor por conducción. muy utilizados popularmente, con múltiples variantes de confección. Las llamadas Hot pack, (paquetes o compresas húmedas calientes) son las más utilizadas en los centros de fisioterapia.

https://www.tiendaortiz.mx/COMPRESA-CALIENTE-DE-ACTIVACION-QUIMICA-BIPANEL-MOD-HP-7100A,637_1539883370

Compresas Calientes: Tipos.

Hot packs

https://tienda.market4apps.com/r6816/producto/compresa-humedo-caliente-estandar/

Compresas húmedas calientes: Almohadillas de lona, contienen en su interior bentonita u otro material hidrófilo. Material refractario bentonita (gel de silicato u otra sustancia hidrófila) capaz de absorber y producir intercambio termal con la superficie a la cual se aplica.

Compresas químicas

https://www.quiminet.com/articulos/las-mejores-compresas-para-termoterapia-2855824.htm

Envases flexibles contienen dos sustancias que al contacto , producen reacción química con elevación rápida e intensa de la temperatura .

Compresas Calientes: Tipos.

Compresas calientes / frías

https://www.outspot.es/es/Compresas-fras-y-calientes-para-el-alivio-del-dolor

Envases flexibles rellenas de hidrocoloide, material gelatinoso que pueden ser utilizadas tanto en termoterapia como en crioterapia

Compresas de semillas.

https://simple.ripley.com.pe/pack-relajante-antifaz-almohadilla-terapeutica-natuterapia-de-semillas-mosaico-pmp00001744692?s=o

Se calientan en horno microondas Estas compresas se les colocan hierbas para aromatizar.

Bolsa de agua caliente

https://cornershopapp.com/es-pe/products/jo6m-accesorios-medicos-bolsa-de-agua-caliente-capacidad-2-l

Para uso doméstico, produce una menor transferencia térmica al paciente.

Efectos fisiológicos de las CHC

Efectos Antiinflamatorio

Aumento de la circulación sanguínea
Nutrición de tejidos

Efecto Antiespasmódico

Relaja la musculatura suaviza la tensión
de tendones y ligamentos

Efecto Analgésico

Produce sensación de bienestar y relajación.

Indicaciones

- Reducción del espasmo muscular
- Abordaje del paciente con dolor crónico de origen osteomioarticular
- facilita el estiramiento y flexibilidad del colágeno
- Efecto analgésico en puntos hipersensibles como en la fibromialgia o el síndrome miofascial
- Prepara la zona para aceptar otros tratamientos
- Disminuye la resistencia al estiramiento de los tejidos

CONTRAINDICACIONES

- Heridas abiertas
- Dermatitis diversas
- Insuficiencia vascular periférica (IVP) arterial o venosa (várices)
- Zonas de hipoestesia o anestesia
- Lesionados medulares, diabéticos.
- Procesos infecciosos locales (celulitis)

Precauciones

- No en procesos inflamatorios en fase aguda, ni durante procesos febriles
- No en pacientes con trastornos cardio-vasculares descompensados
- Eliminar todo contacto con objetos metálicos durante el tratamiento
- No durante el período menstrual por aumentar el sangrado
- No procesos malignos, por la posibilidad de diseminación
- Zonas de pérdida o trastornos de la sensibilidad de la piel
- Tejidos con irrigación inadecuada o tendencia al sangrado.

Actividad :

Hagamos un organizador gráfico de indicaciones y precauciones sobre las compresas calientes.

https://www.shutterstock.com/es/image-vector/women-sitting-work-office-white-background-1478131889

https://issuu.com/auramedina.glz/docs/los_organizadores_graficos_corregid

Consignas de la actividad

Indicaciones específicas:

El estudiante en base a los temas escuchados y luego de una investigación bibliografía y en la web, elabora el organizador.

Instrumento de evaluación:
Rúbrica

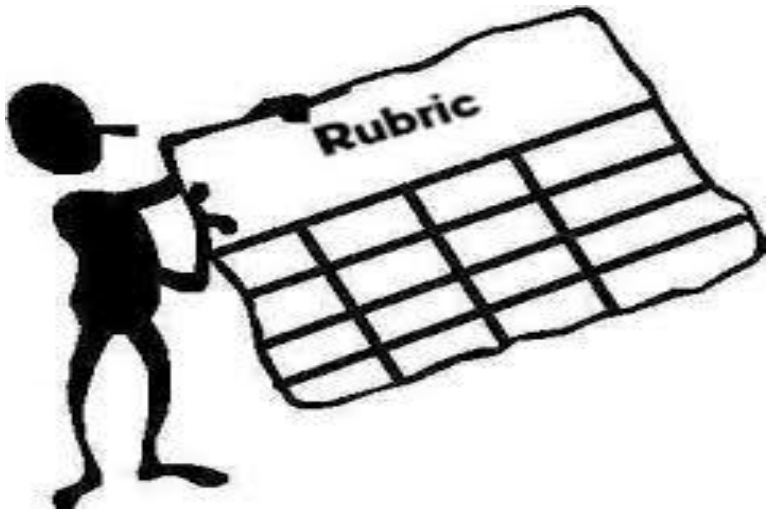

http://marianoreal.260mb.com/Mreal/FEIE/evaluacion_educativa/31_qu_es_una_rbrica.html

Recordemos

- ¿Quiénes pueden recibir compresas húmedas calientes?
- ¿Qué efectos consigo a partir de la aplicación de una compresa húmeda caliente?
- ¿Qué precauciones debo tener?

Autoevaluación

Consultas

carrión
EDUCACIÓN SUPERIOR

Referencias Bibliográficas

1. Kendall's. Musculos Pruebas Funciones y Dolor Postural. Marban Libros; 2000.
2. Wordpress.com. [citado el 16 de junio de 2022]. Disponible en: https://mundomanuales.files.wordpress.com/2012/07/agentes-fisicos-terapeuticos.pdf

carrión
EDUCACIÓN SUPERIOR

Muchas gracias

Presente.