carrión
EDUCACIÓN SUPERIOR

Terapias alternativas y masaje holístico

Masoterapia II

Semana 01

Presente.

Iniciamos en breve...

carrión
EDUCACIÓN SUPERIOR

Terapias alternativas y masaje holístico

Masoterapia II

Semana 01

Presente.

Iniciamos en breve...

Chacarilla
Medicina Física y Rehabilitación

Bladimir Ortiz Cotito

Especialidad: Terapia Física y Rehabilitación
CTMP: 21598

- Entrenador en Running, Universidad Tecnológica Nacional BA (Argentina, 2024) Curso de Actualización en Rehabilitación Deportiva, Fisiodep – Universidad Wiener (2024)
- Abordaje Basado en la Evidencia para el Dolor Lumbar, Fisiostudio (noviembre 2024)
- Certificación en Ejercicio Terapéutico en Tendinopatía del Miembro Inferior, Uruguay Fisioterapia y GAF Sudamérica (septiembre 2023)
- Certificación en Uso Terapéutico del Vendaje y sus Variantes Funcionales, INNOVAS (Julio 2023)
- Curso de Fisiología del Ejercicio para Entrenadores, Instituto Peruano del Deporte (junio - Julio 2020)

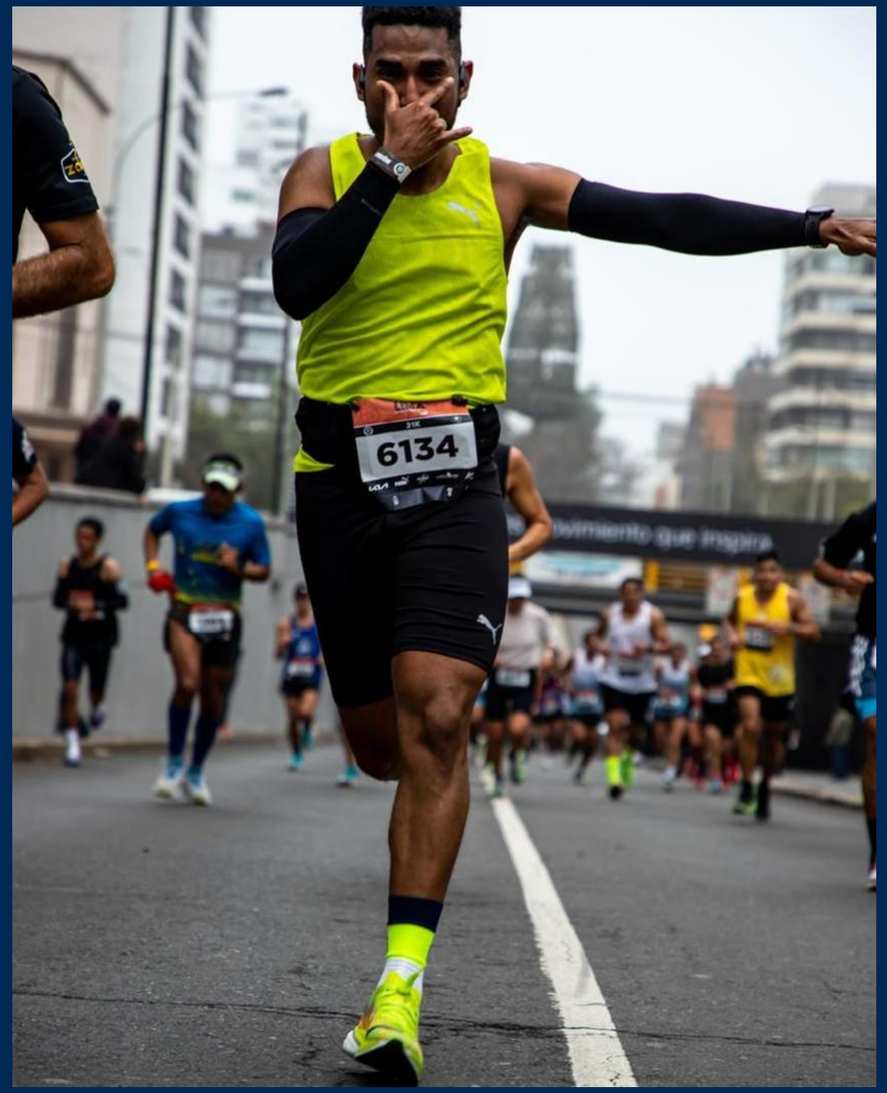

- *Corredor de corta y media distancia desde 2022.*

Si lo vives con pasión, tendrás la suficiente motivación como para dar lo mejor de ti.

NORMAS DE CONVIVENCIA EN EL AULA

1. Llegar/conectarse puntual a la sesión de clase
2. Levantar la mano para pedir la palabra
3. Respetar las opiniones de los compañeros y compañeras.
4. Mantener un lenguaje y comportamiento respetuoso y profesional en todo momento, evitando comentarios o acciones ofensivas o inapropiadas.
5. Prestar atención a las indicaciones del docente.
6. Evitar el consumo de alimentos en horas de clase.
7. Ser respetuosos con los horarios de recreo.
8. Participar activamente en las actividades propuestas por el profesor y contribuir al desarrollo de un ambiente de aprendizaje colaborativo
9. Cumplir con las tareas y responsabilidades académicas asignadas por el profesor, incluyendo la entrega de trabajos, participación en evaluaciones y cumplimiento de los plazos establecidos
10. Cumplir con las normas de ética académica, evitando el plagio, el fraude y cualquier otra forma de comportamiento académicamente deshonesto

ESTAN LISTOS CHICOS??
NO LOS ESCUCHO
memegenerator.es

🎯 Objetivos de aprendizaje

Al finalizar la sesión, el estudiante será capaz de:

1. Definir el concepto de terapias alternativas y masaje holístico, comprendiendo su origen, filosofía y diferencias frente a las terapias convencionales.
2. Identificar los efectos fisiológicos, psicológicos y energéticos del masaje holístico sobre el cuerpo humano.
3. Reconocer los tipos de masajes y sus principios básicos en la masoterapia holística.
4. Valorar la importancia de la conexión cuerpo-mente-energía como eje de la intervención masoterapéutica.

Recolección de saberes previos

Preguntas introductorias:

- ¿Qué entiendes por “terapia alternativa”?
- ¿Por qué crees que las terapias orientales se han vuelto tan populares en fisioterapia y rehabilitación?
- ¿Qué diferencia percibes entre un masaje tradicional y un masaje holístico?
- ¿Crees que la mente puede influir en el efecto terapéutico de un masaje?

1. Concepto de Terapias Alternativas

- Las terapias alternativas o complementarias son un conjunto de métodos terapéuticos no convencionales que buscan equilibrar cuerpo, mente y energía, promoviendo la autosanación natural del organismo.
- Se basan en la filosofía oriental y en la idea de que el ser humano es un sistema bioenergético integral.
- En fisioterapia, se utilizan para favorecer la relajación, disminuir el dolor, mejorar la circulación y potenciar el bienestar general.

Ejemplos: Reflexología, digitopresión, shiatsu, aromaterapia, reiki, moxibustión, ventosas, entre otras.

2. Masaje Holístico: definición y fundamentos

- El masaje holístico proviene del término griego holos, que significa “todo”.
- Se considera una técnica de masaje que trata al individuo como un todo integrado: cuerpo, mente y espíritu.
- Su objetivo no es solo aliviar la tensión muscular, sino armonizar los sistemas físico, emocional y energético.
- Combina técnicas de masaje clásico, estiramientos, respiración consciente y contacto terapéutico con enfoque emocional.

Principios del masaje holístico:

- El cuerpo refleja el estado mental y emocional.
- El tacto consciente promueve la liberación de bloqueos energéticos.
- Cada sesión debe adaptarse a las necesidades y ritmo del paciente.
- La comunicación y empatía terapeuta–paciente son esenciales.

3. Efectos fisiológicos del masaje holístico

a) Efectos físicos:

- Mejora de la circulación sanguínea y linfática.
- Eliminación de toxinas metabólicas.
- Reducción de la tensión muscular y fascial.
- Estimulación del sistema inmunológico.

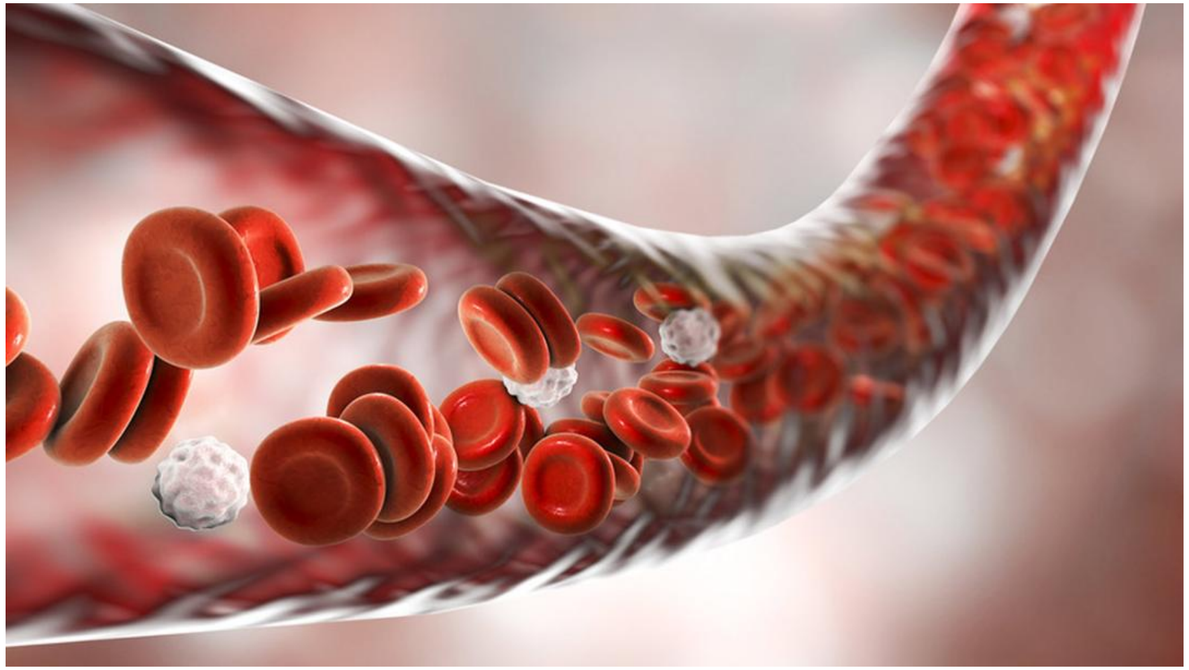

b) Efectos psicológicos:

- Disminución de ansiedad, estrés y fatiga mental.
- Mejora del estado de ánimo.
- Sensación de calma y bienestar interior.

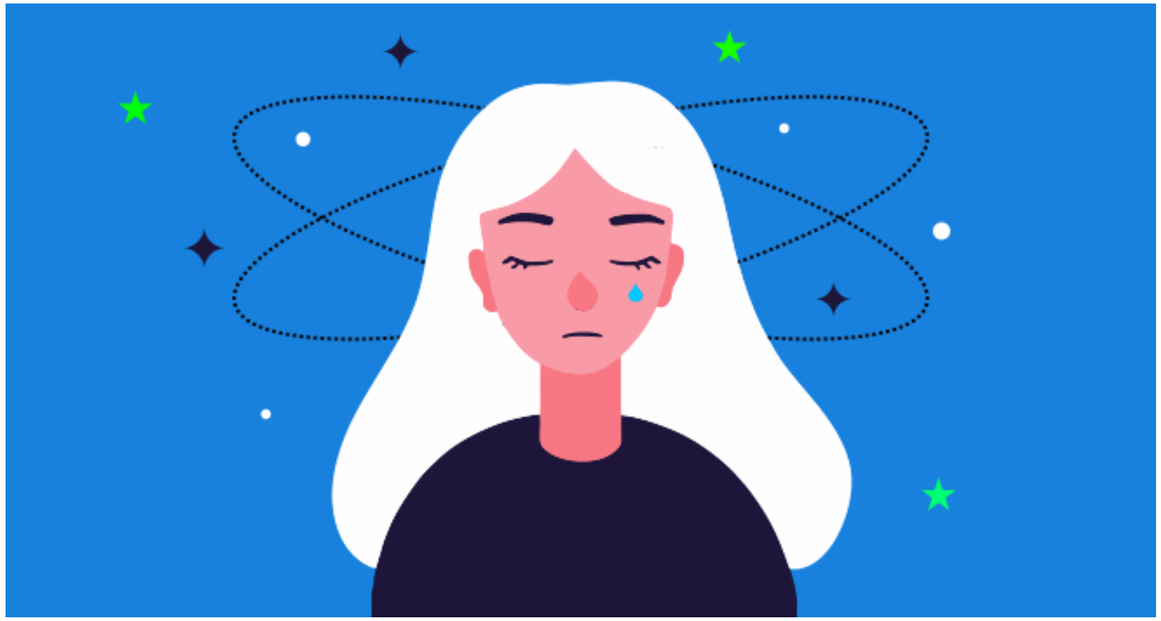

c) Efectos energéticos:

- Armonización de los chakras o centros energéticos.
- Equilibrio del flujo de energía vital (Qi, Prana o Chi) en el cuerpo.

4. Tipos de masaje en la práctica holística

- Masaje energético o vibracional: utiliza movimientos suaves para armonizar los campos energéticos.
- Masaje de relajación: emplea técnicas del masaje sueco con enfoque calmante.
- Masaje psicoemocional: se centra en liberar tensiones emocionales acumuladas.
- Masaje con aromaterapia o musicoterapia: integra estímulos sensoriales para potenciar el efecto terapéutico.

5. Principios básicos del masaje holístico

- Respeto al paciente: consentimiento informado, comunicación empática.
- Ambiente terapéutico: iluminación suave, temperatura cálida, música relajante, aromas naturales.
- Postura ergonómica del terapeuta: alineación corporal, respiración coordinada con los movimientos.
- Contacto consciente: el tacto debe transmitir seguridad, respeto y presencia.

Secuencia de pasos general:

- Recepción y preparación del paciente
- Observación y palpación diagnóstica
- Aplicación de técnicas (amasamientos, fricciones, presiones, movilizaciones)
- Cierre energético y retroalimentación

Secuencia de pasos general:

JAMA Network Open

Hogar Asuntos Multimedia

Hogar | JAMA Network Open | Vol. 7, No. 7

Investigación original | Medicina complementaria y alternativa

Uso de la terapia de masaje para el dolor, 2018-2023

Una revisión sistemática

Selene Mak, doctora, máster en Salud Pública[1] Jennifer Allen , ANP-BC, APHN-C[1] Meron Begashaw, MPH[1] ; y otros

Afiliaciones de los autores | Información del artículo

ARTÍCULOS RELACIONADOS FIGURAS CONTENIDO COMPLEMENTARIO

Puntos clave

Pregunta: ¿Cuál es la certeza o calidad de la evidencia en revisiones sistemáticas recientes sobre el uso de la terapia de masaje para afecciones dolorosas de salud en adultos?

Resultados: Esta revisión sistemática identificó 129 revisiones sistemáticas en una búsqueda de la literatura pu-

QUIZIZZ

Conclusiones

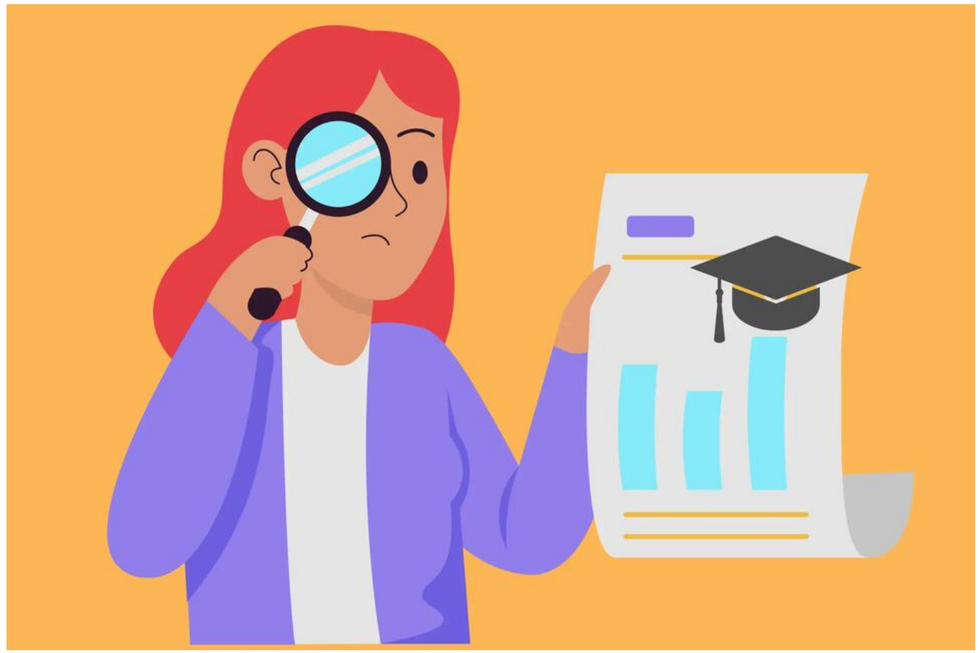

Conclusiones:

- El masaje holístico integra cuerpo, mente y energía, diferenciándose del masaje puramente físico.
- La técnica requiere presencia, respiración consciente y respeto por el ritmo del paciente.
- Los efectos del masaje holístico van más allá del alivio muscular: favorecen la armonía global del individuo.
- La práctica constante mejora la sensibilidad táctil y la empatía terapéutica.

🎯 Objetivo de la tarea

Aplicar los principios básicos del masaje holístico en una breve demostración práctica, mostrando dominio de:

1. Preparación del ambiente terapéutico.
2. Contacto inicial y manejo del ritmo y respiración.
3. Ejecución de movimientos básicos (fricciones, amasamientos, deslizamientos).
4. Cierre energético con actitud terapéutica consciente.

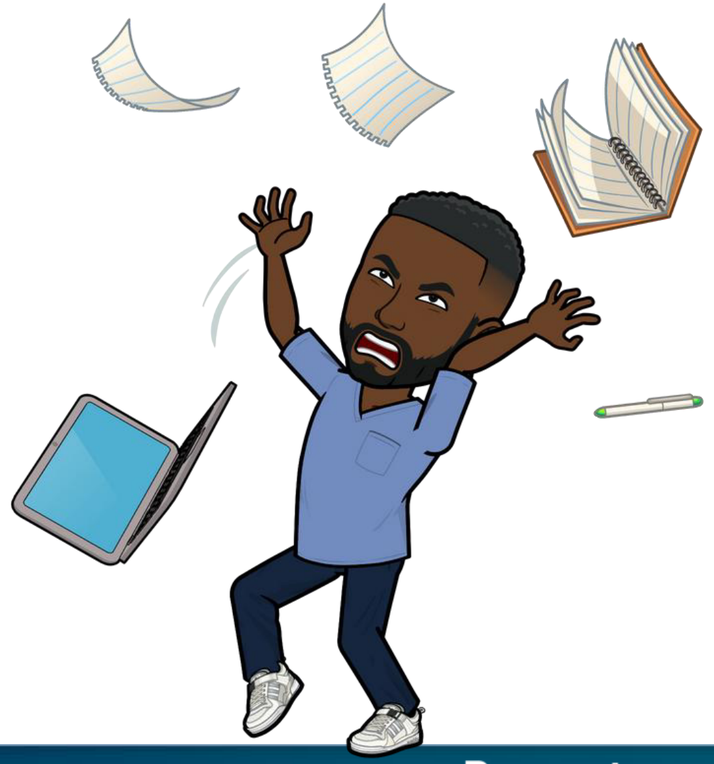

Instrucciones detalladas

1. **Elige tu espacio:**
   - Busca un ambiente tranquilo, limpio y ordenado.
   - Utiliza una camilla, colchoneta o superficie segura.
   - Coloca música relajante, iluminación suave y evita ruidos externos**.**
2. **Presentación inicial (10–15 seg):**
   - Dite tu nombre completo.
   - Menciona que estás realizando la Demostración práctica del masaje holístico – Semana 1.
3. **Desarrollo (1 a 2 min):**
   - Muestra contacto inicial con el “paciente” (puede ser un familiar o un modelo simbólico, como una toalla enrollada o almohada).
   - **Ejecuta 3 técnicas básicas:**
     - Fricción (deslizamiento suave).
     - Amasamiento (presión rítmica).
     - Deslizamiento armónico final.

Instrucciones detalladas

Cierre energético (20–30 seg):

- Finaliza con respiración profunda y contacto final de cierre.
- Muestra una actitud de calma y gratitud hacia el paciente o el entorno.

Duración total: entre 1 y 3 minutos.

- Formato: horizontal, luz suficiente y voz clara (no necesitas hablar durante la práctica).
- Sube el archivo a la carpeta o enlace indicado en el aula virtual.

Rúbrica

📜 Criterios de evaluación (rúbrica simplificada)

Criterio	Excelente (5)	Bueno (4)	Básico (3)	Deficiente (1–2)
Preparación del ambiente	Espacio limpio, ordenado, música e iluminación adecuados	Pequeños detalles por mejorar	Ambiente aceptable, poco cuidado	Desorden, sin ambiente terapéutico
Postura y ergonomía del terapeuta	Correcta alineación corporal y movimientos fluidos	Ligeras tensiones o posturas forzadas	Postura irregular	Mala postura, movimientos inseguros
Técnica de masaje (fricción, amasamiento, deslizamiento)	Movimientos coordinados, ritmo constante y fluidez	Buen ritmo, leve falta de continuidad	Movimientos desiguales o poco coordinados	Movimientos bruscos o erráticos
Contacto y energía terapéutica	Tacto consciente, ritmo respiratorio acompasado	Buen contacto con leve distracción	Contacto poco consciente	Sin conexión o actitud apresurada
Cierre energético y presentación	Cierre armónico, respiración consciente y actitud respetuosa	Cierre correcto, leve desconexión	Cierre rápido o incompleto	No realiza cierre o finaliza bruscamente

carrión
EDUCACIÓN SUPERIOR

NOS VEMOS LA PRÓXIMA!!

Presente.