Instrumento en Terapia Física

"EXAMEN CLÍNICO"

Semana 08

Presente.

Saberes Previos:

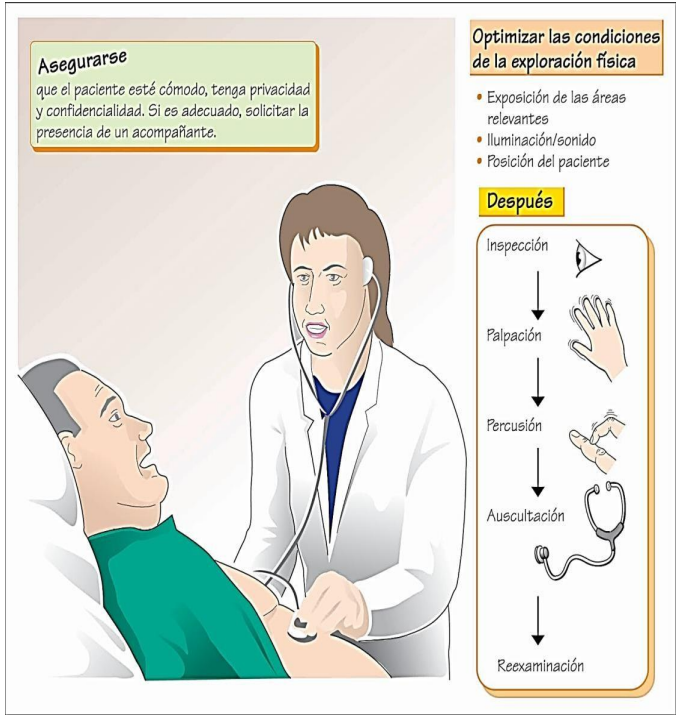

¿Cómo realizar un examen clínico a un paciente?

¿Qué aspectos se considera?

¿Por qué será importante este paso?

Observa el video

https://youtu.be/8KJh-1d2IBY

Después de visualizar el video, responde a las siguientes preguntas a través de una herramienta digital

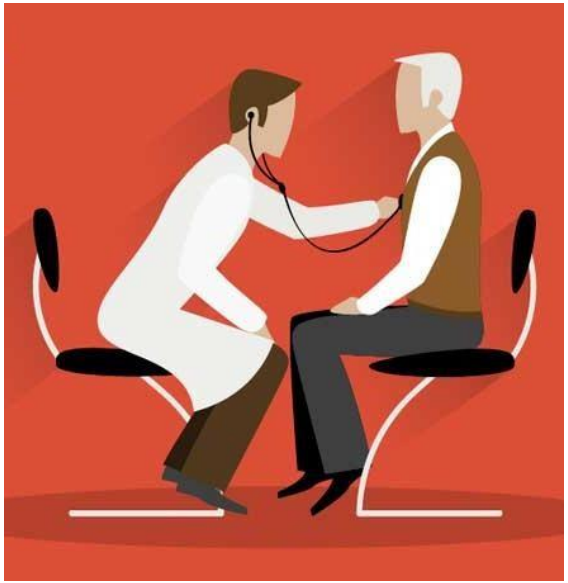

¿Cuáles son las técnicas de exploración?

¿En qué momento se debe de realizar la exploración?

Logro:

Al finalizar la sesión, el estudiante, describe cómo se desarrolla un examen clínico, elaborando un mapa conceptual.

Temario:

EXAMEN CLÍNICO

1. Concepto
2. Características
3. Observación
4. Palpación

EXAMEN CLÍNICO

1. CONCEPTO

- El examen clínico es, de lejos, más poderoso que los análisis de laboratorio para establecer el diagnóstico, el pronóstico y el plan terapéutico para la mayoría de los pacientes y situaciones.

- Es parte de una historia clínica.

- La exploración clínica o física, después de la anamnesis es el eje fundamental del diagnóstico. Mediante ella conocemos los signos o manifestaciones objetivas de la enfermedad y orientará hacia la elección de las exploraciones complementarias que deben realizarse y al diagnóstico.
- Consta de 4 aspectos

- INSPECCIÓN
- PALPACIÓN
- PERCUSIÓN
- AUSCULTACIÓN

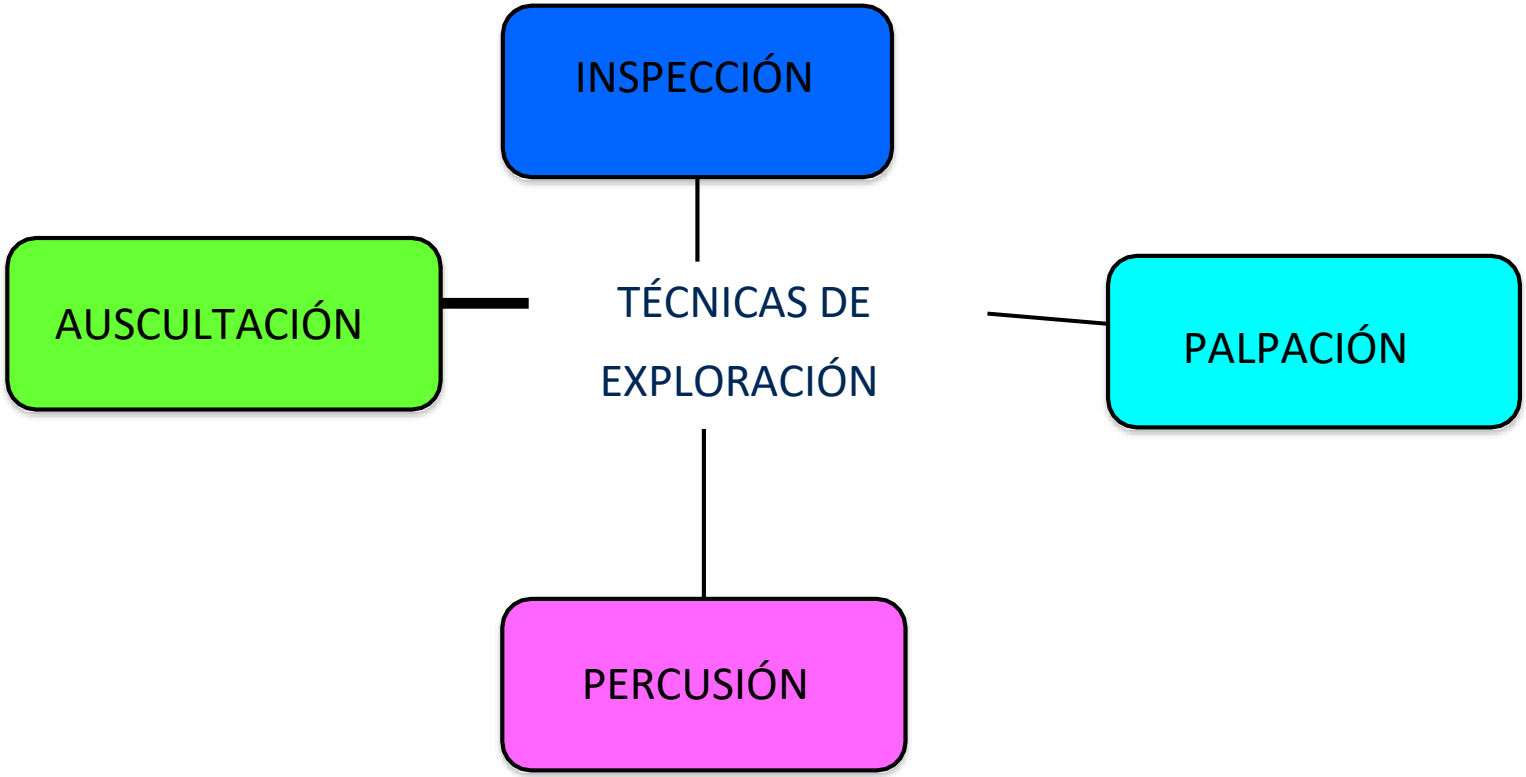
INSPECCIÓN
AUSCULTACIÓN
TÉCNICAS DE EXPLORACIÓN
PALPACIÓN
PERCUSIÓN

EXAMEN CLÍNICO

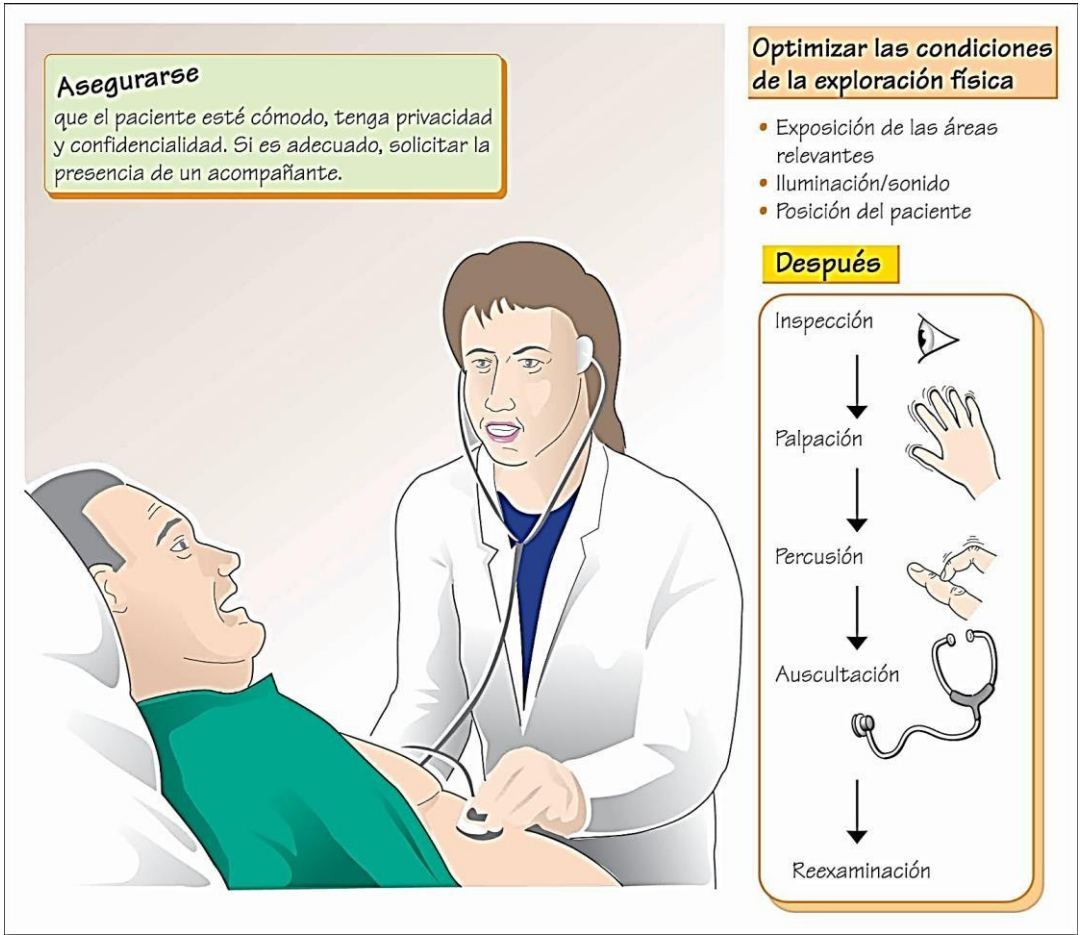

EXAMEN CLÍNICO

2. CARACTERÍSTICAS

- INSPECCIÓN

- Se refiere a la valoración morfológica y funcional del individuo para lograr una visión en conjunto. La inspección inicia en el momento en que se observa al paciente desde el ingreso al consultorio y se continúa evaluando durante el interrogatorio.

Formas:

- Aspecto y/o simetría.
- Color
- Forma
- Tamaño
- Movilidad

EXAMEN CLÍNICO

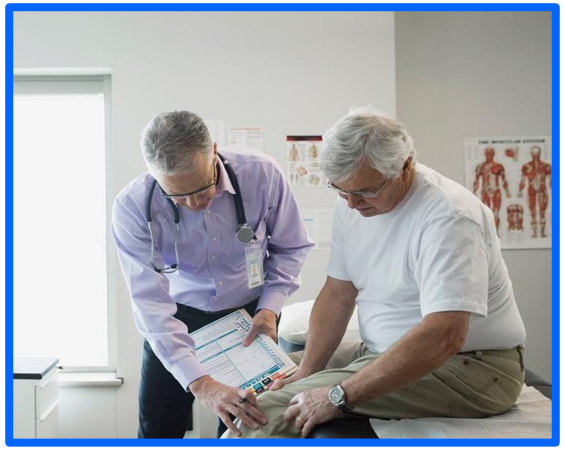

❑ PALPACIÓN

- Método de exploración que se utiliza para confirmar los datos de la inspección y obtener mayor información.

- Pedir permiso al paciente y explicar qué es lo que se va a hacer.

❑ EXPLORACIÓN

- Preguntar si experimenta algún dolor o si duele cuando se hace la palpación.

- Empezar la exploración de forma ligera y suave, y después utilizar una presión más firme. Definir con cuidado cualquier anormalidad, inclusive con medidas.

❑ EJECUCIÓN

Para su ejecución como operación palpatoria de cualquier estructura, a lo largo de todo el examen físico, siempre deben considerarse lo siguiente:

- Situación.
- Forma.
- Tamaño.
- Consistencia
.

- Sensibilidad (dolor y temperatura).
- Movilidad.

❑ PERCUSIÓN

- Es una técnica que utiliza ondas de sonido que ayudan a distinguir las

  propiedades de las estructuras subyacentes.

- La percusión puede ser practicada golpeando la superficie externa del cuerpo, con las manos desnudas o valiéndose de un instrumento especial llamado martillo percutor.

❑ EVALUACIÓN:

- Percutir comparando ambos lados. Escuchar y “sentir” cualquier diferencia. Verificar que esto no causa dolor o molestias.
- Golpear perpendicularmente con el borde distal del dedo, sin uña larga.
- Dar solo dos golpes en el mismo lugar.
- Evaluar el tipo de sonoridad obtenida.

3. OBSERVACIÓN

❑ AUSCULTACIÓN

Es el método de exploración que consiste en escuchar los ruidos normales o anormales que se producen en el aparato respiratorio y/o cardiaco. Puede ser de forma directa o indirecta.

AUSCULTACIÓN PULMONAR

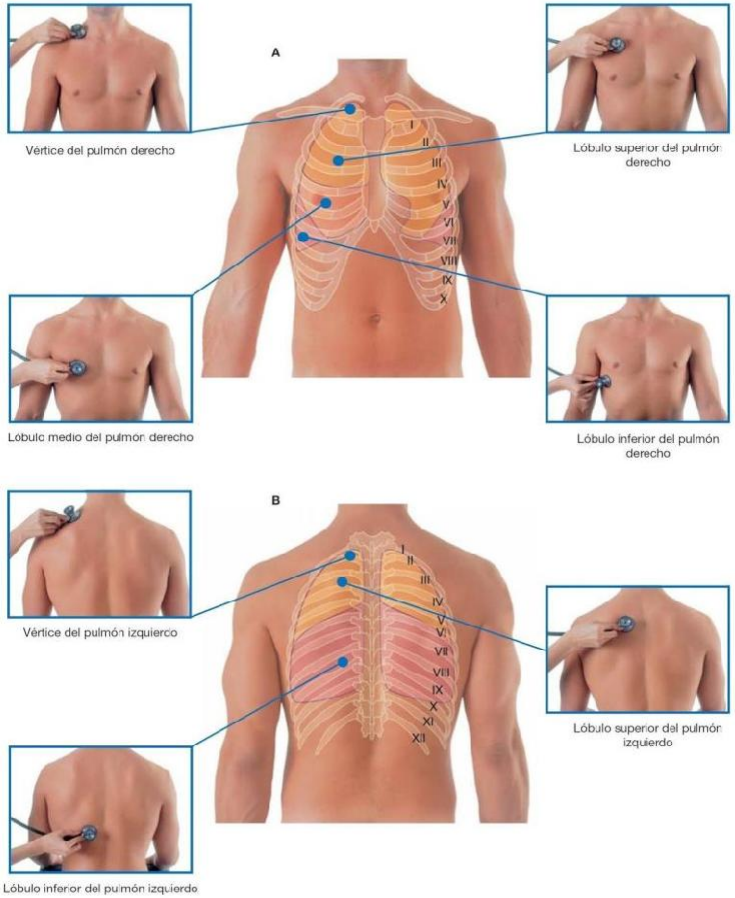

AUSCULTACIÓN CARDIACA

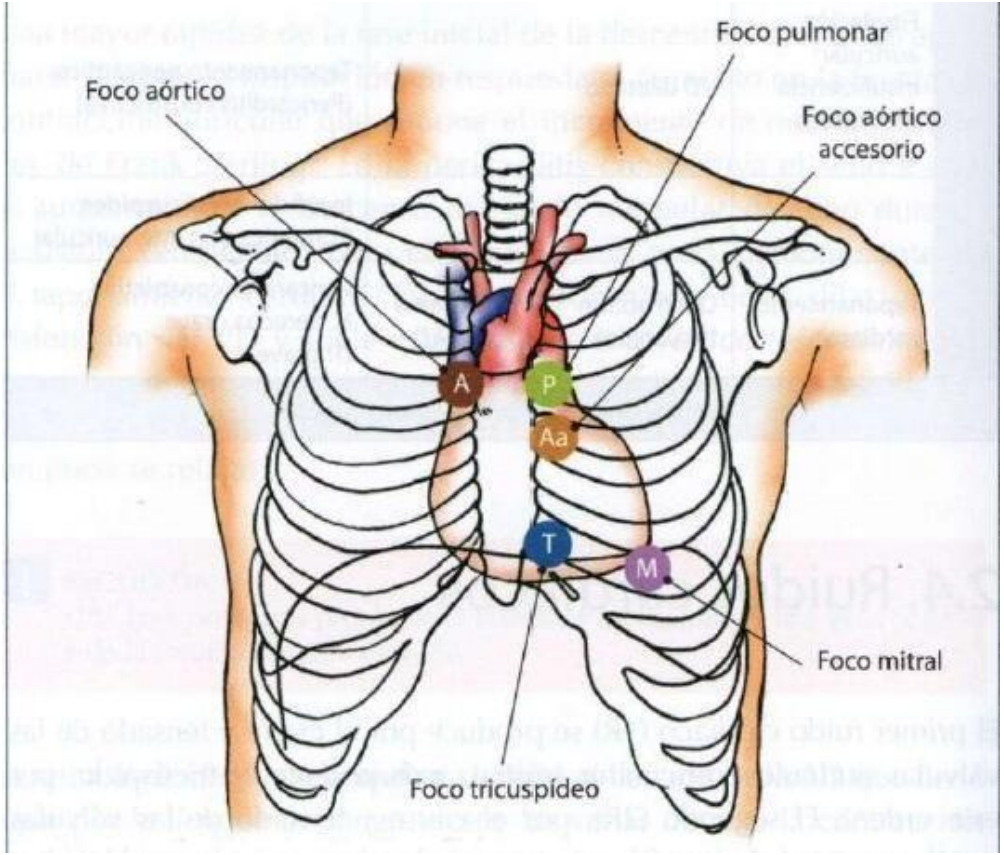

AUSCULTACIÓN CARDIACA

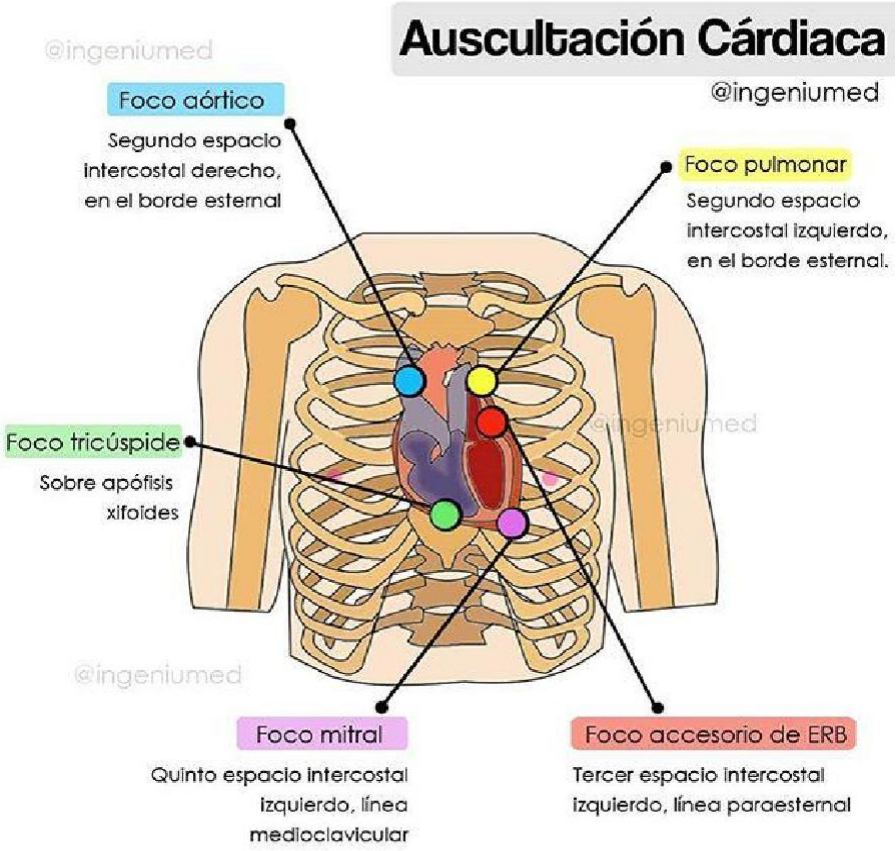

¿Qué debo de observar?

4. PALPACIÓN

EVALUACIÓN DE PARTES BLANDAS

Métodos

- palpar → Piel, tejido conjuntivo, tejido muscular.
- observar → Coloración de piel, heridas, úlceras, cicatrices, volumen y forma de articulaciones y músculos.

Actividad 03 de la Guía de actividades

Revise el caso clínico: Paciente de 50 años, llega con un problema respiratorio, la cual se le dificulta la respiración, y se agita cada vez que camina, se le realiza la auscultación, para poder observar el flujo respiratorio y se le indica una terapia cardiorrespiratoria a partir del examen clínico, a través de este caso elabore un mapa conceptual sobre el examen clínico.

Conclusiones

Aportes

El examen clínico nos permite determinar los síntomas que presenta el paciente

Aportes

Aportes

Metacognición

¿En qué situaciones podré aplicar lo aprendido el día de hoy?

¿Qué estrategia utilicé para aprender el tema?

Consultas

carrión
EDUCACIÓN SUPERIOR

Referencias

1. Goic G. A; Chamorro Z. *Semiología médica*. 2a ed. Santiago de Chile: Mediterráneo; 1999.
   UBICACIÓN: Biblioteca Av. Arequipa 351. (Sede 7818).
   CODIGO: C/616.0754/GOIC

2. Bustinza Marco. EXAMEN CLÍNICO GENERAL Y ESPECIALIZADO [Internet]. 2017 [citado 30 abril 2022]. Disponible en: https://slideplayer.es/slide/10617117/#:~:text=1166-,EXAMEN%20CLINICO%20GENERAL%20Y%20ESPECIALIZADO,-Publicada%20pormarco

carrión
EDUCACIÓN SUPERIOR

Muchas gracias

Presente.