carrión
EDUCACIÓN SUPERIOR

Mesa de bipedestación

Semana 06

Mecanoterapia

Presente.

Observa las imágenes

https://www.medular.org/wp-content/uploads/2021/06/bipedestacion2.jpg

Saberes previos:

¿Cuál de estas imágenes es una mesa de bipedestación?
¿A qué tipos de pacientes crees que beneficia este tipo de equipamiento?

Extraído de: https://images.app.goo.gl/jdBPdKhXffFaAfB8A

Observa el video:

NOTICIA UN BIPEDESTADOR CASERO LE DEVUELVE LA ALEGRÍA A MARCOS BAENA

https://www.youtube.com/watch?v=916a6MU9H3g

Después de visualizar el video, responde a las siguientes preguntas:

¿Por qué es importante el uso del bipedestador?

¿Qué crees que motivó al paciente a inventar el aparato mecánico de bipedestación?

Logro:

Reconoce el posicionamiento adecuado del paciente en la mesa de bipedestación y su correcto uso.

Temario:

Mesa de bipedestación

1. Definición
2. Beneficios
3. Modo de uso
4. Indicaciones
5. Contraindicaciones

1. Definición

Camilla con la capacidad de pasar de una posición horizontal a una posición vertical, es conocido también como verticalizador o tilt table.

Extraído: https://images.app.goo.gl/TSp5k4Bds58xoiwN6

Definición

Con las mesas-camillas de bipedestación, el paciente puede incorporarse con la finalidad de mejorar su digestión, mejorar la respiración al liberar el diafragma y fortalecer su sistema circulatorio al permitir la llegada de sangre a las extremidades inferiores por efecto de la gravedad.

Extraído: https://images.app.goo.gl/n6GWj2PYDJKwNs647

2. Beneficios

- Fortalecimiento del sistema musculoesquelético en extremidades inferiores.
- Liberación de presión en el diafragma y la consecuente mejora en el sistema respiratorio.
- Liberación de zonas de presión en los glúteos y/o espalda las cuales pueden generar escaras.

https://images.app.goo.gl/rcg6Yu2Cafb5eHaH7

Beneficios

•Mejora del riego sanguíneo en todo el cuerpo.
Mejora de la digestión.
Proporciona alineación anatómica: Alienando tronco y extremidades.

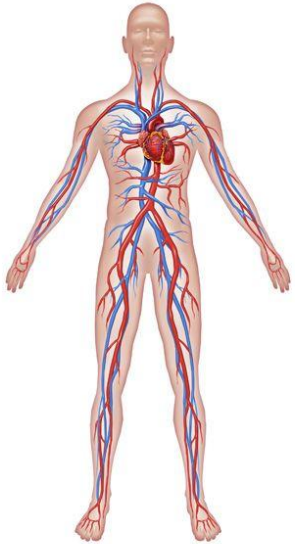

https://www.plusesmas.com/pictures/fotos/3000/3854.jpg

Beneficios

- Ayuda a una adecuada mineralización ósea: Mantiene el contenido de calcio, previene osteoporosis y fracturas.

Previene úlceras por presión: Pudiendo utilizarse como un cambio postural.

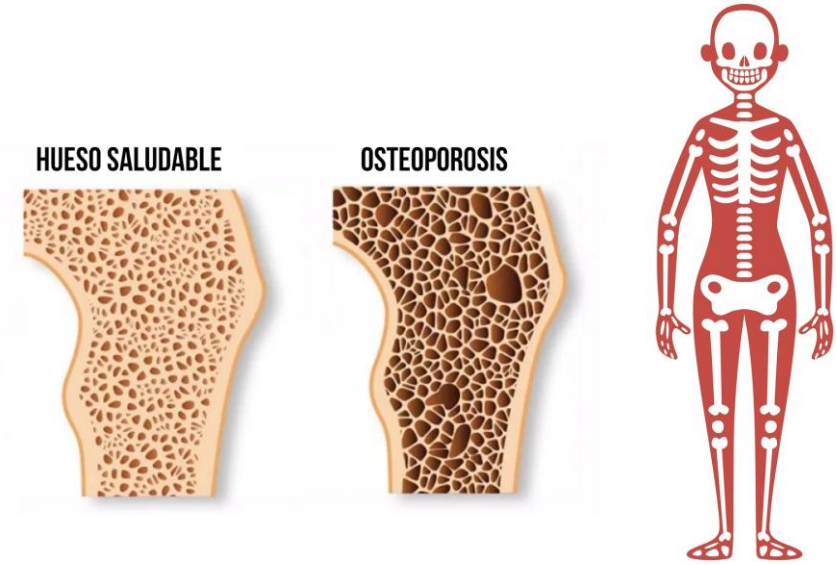

https://img.freepik.com/vector-gratis/sistema-esqueletico-mujer-estructura-osea-humana-adulta-aislada-sobre-fondo-blanco_80590-12473.jpg?w=2000

3. Modo de uso

- Veremos un video explicativo del modo de uso de la mesa de bipedestación

https://www.youtube.com/watch?v=LMyLcxqYFhY

Modo de uso

Veremos un video explicativo sobre el traslado de un paciente a la mesa de bipedestación

https://www.youtube.com/watch?v=DYlVhycDu0w

4. Indicaciones

- Pacientes con lesión medular
- Pacientes neurológicos con afectación de la bipedestación.
- Pacientes pediátricos con parálisis cerebral.

https://portal.andina.pe/EDPfotografia3/Thumbnail/2019/07/02/000597400W.jpg

5. Contraindicaciones

- Personas con baja densidad ósea o riesgo de fracturas.
- Personas con enfermedades del corazón o circulatorias.
- Personas con limitaciones muy graves de la movilidad o contracturas severas.

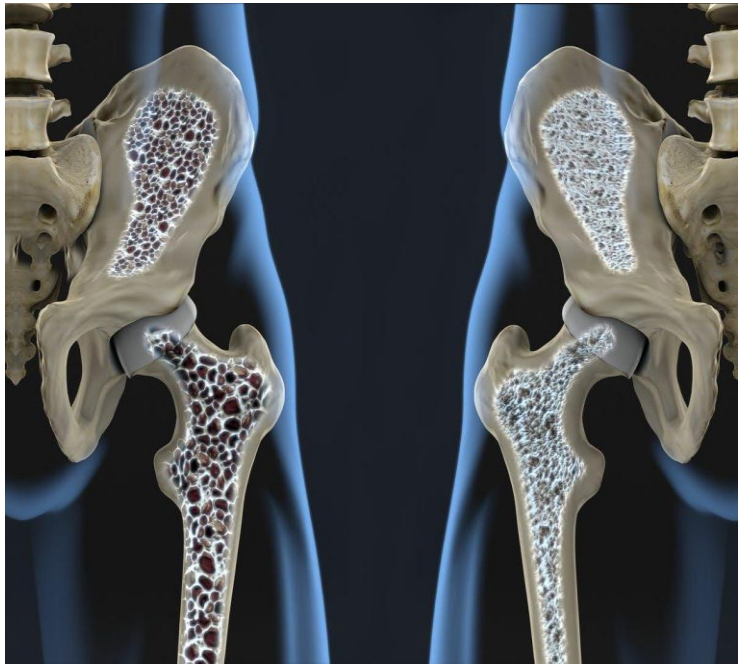

https://images.app.goo.gl/zfxAnSyNfYQJ72jF7

Observa el video:

https://www.youtube.com/watch?v=tukf3I8q9P0

Actividad sincrónica

Instrucciones:

1. Se formarán grupos de 4 alumnos.
2. El docente académico asignará un caso clínico a cada uno de los grupos.
3. Los alumnos deberán describir la forma correcta de trasladar al paciente del caso asignado a su grupo de una silla de ruedas a la mesa de bipedestación, así como una actividad fisioterapéutica para realizar en la mesa de bipedestación con el paciente en mención.
4. Uno de los alumnos del grupo elegido por ellos mismos, deberá describir ante la clase lo acordado por su grupo.

PE 2 Análisis de casos para una mesa de bipedestación.

Reflexionamos:

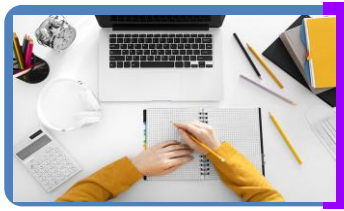

¿De qué manera aprendí?

¿Me resultó fácil o difícil?

¿Cómo puedo usar lo que aprendí hoy?

Consultas

carrión
EDUCACIÓN SUPERIOR

Referencias

1. La importancia de la bipedestación y marcha en rehabilitación [Internet]. TRAINFES. 2021 [cited 2022 Jun 21]. Available from: https://www.trainfes.com/la-importancia-de-la-bipedestacion-y-marcha-en-rehabilitacion/

1. Efisiopediatric.com. [cited 2022 Jun 21]. Available from: https://efisiopediatric.com/wp-content/uploads/2016/09/30e88c38bb1a907caf908d58116102ad.pdf

1. Fpurisimaconcepcion.org. [cited 2022 Jun 26]. Available from: https://fpurisimaconcepcion.org/wp-content/uploads/2022/05/GuiaBasicaBipedestacion.pdf

carrión
EDUCACIÓN SUPERIOR

Muchas Gracias

Presente.