# Dolor e Inflamación

## Semana 01

Agentes Físicos I

Presente.

# 1. Estimular

- ¿Cuál es la sensación más desagradable que has sentido?

Describe tu sensación.

- ¿Observaste el lugar donde experimentaste la sensación ?

¿Qué notaste?

https://www.alamy.es/foto-una-imagen-de-una-caricatura-de-hombre-con-dolor-en-su-rodilla-174843926.html

¿Qué hiciste para provocar el dolor?

¿Crees que el dolor te impedirá realizar tus actividades normales?

**Indicaciones:**

1) **Hacer click en el enlace del Padlet colocado en el chat del Zoom.**
2) **En el Padlet, hacer click en el círculo inferior derecho (signo +), luego click sobre el lápiz**
3) **En el cuadro: en asunto escribe tu apellido.**
4) **Responde de manera breve a la pregunta asignada**
5) **Tienes 5 minutos para redactar tus respuesta**
6) **Publícalo para socializar tus respuestas.**

https://www.facebook.com/165092220178802/photos/a.165265260161498/4081671315187520/?type=3

# Explorar

https://www.youtube.com/watch?v=R_jtpE7dvzY

https://www.pinterest.es/pin/863987509735666608/
https://www.ladislaocampos.com/que-es-un-esguince-de-tobillo

# Logro de aprendizaje:

Al finalizar la sesión, el estudiante describe el dolor e inflamación a través de la elaboración de un mapa conceptual.

# Temario:

- **Dolor**
  - Definición
  - Teoría
  - Neurofisiología
  - Variantes fisiológicas
- **Inflamación**
  - Definición
  - Teoría
  - Neurofisiología
  - Variantes fisiológicas

# Dolor:

El dolor es una experiencia sensorial y emocional (subjetiva), desagradable, asociada con un daño tisular real o potencial y que pueden experimentar todos aquellos seres vivos que disponen de un sistema nervioso central.

https://medlineplus.gov/spanish/backpain.html

# El dolor es:

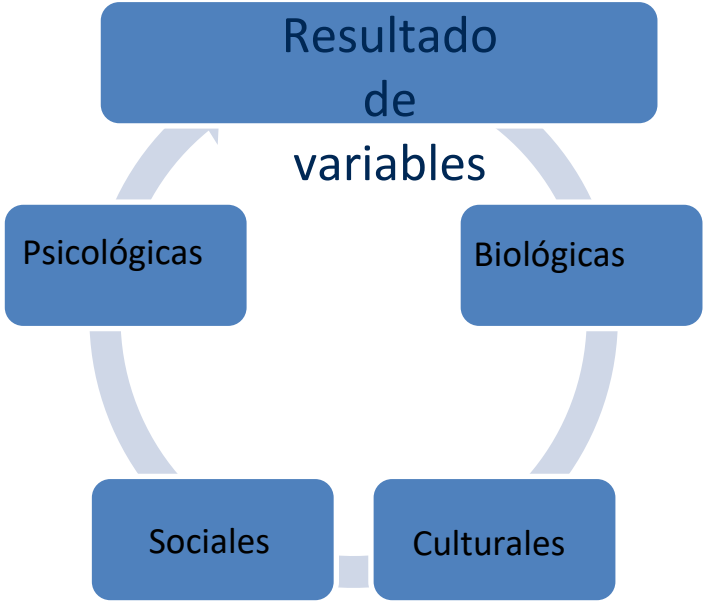
Resultado de variables
Psicológicas
Biológicas
Sociales
Culturales

# Dimensiones del dolor

- Duración
- Intensidad
- Cualidad
- Localización
- Afecto

http://artritis123.blogspot.com/2018/05/estadisticas-y-investigacion.html

# Teorías

- Teoría del control de las compuertas en la percepción del dolor
- Teoría de la especificidad del dolor
- Teoría del patrón del dolor
- Teoría de las endorfinas y de los no opiáceos para la percepción del dolor
- Teoría de los multi receptores opiáceos para la sensación dolorosa
- Teoría psicológica del dolor
- Teoría de mediano rango de los síntomas desagradables
- Teoría de mediano rango del equilibrio entre la analgesia y los efectos colaterales, propuesta por la enfermería

# Neurofisiología

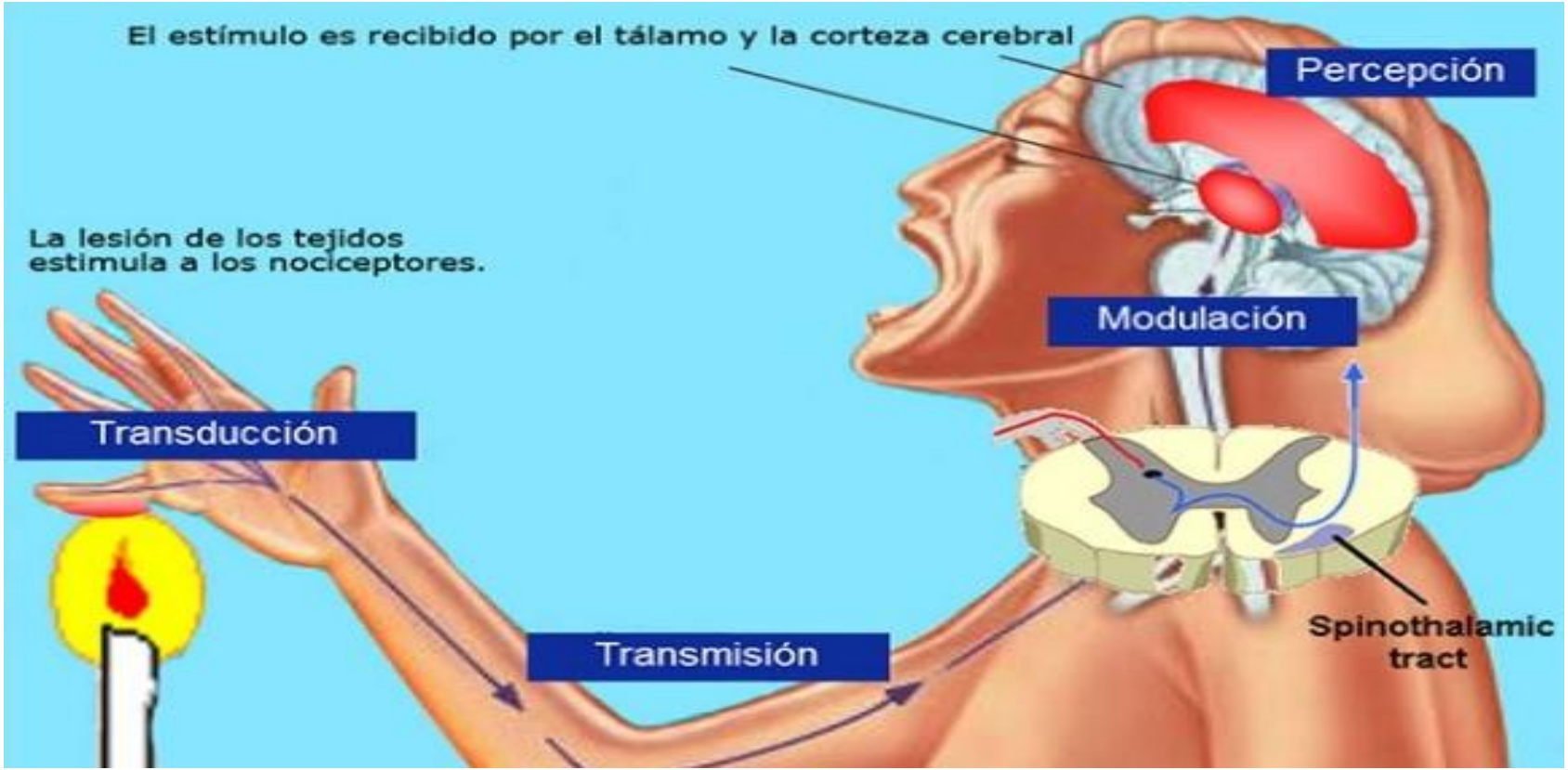


https://blogs.ugto.mx/enfermeriaenlinea/unidad-didactica-13-cuidados-de-enfermeria-para-favorecer-confort/

# Variantes

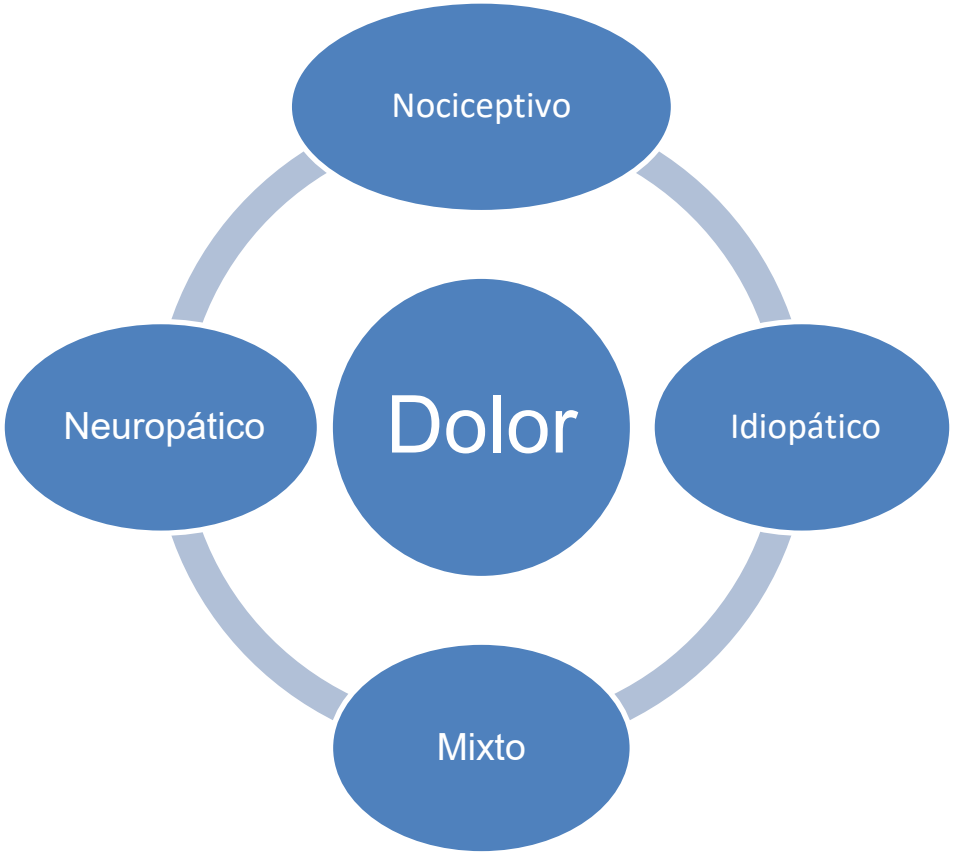

# Inflamación:

La inflamación es una de las maneras en las que el cuerpo reacciona a una infección, lesión u otras afecciones médicas.

**Objetivo:** Facilitar la reparación y adaptación de los tejidos a diferentes situaciones.

Rubor + Tumor + Calor + Dolor + Impotencia funcional

= **INFLAMACIÓN**

https://rac.es/ficheros/doc/00681.pdf

# Entender

El sistema inmunitario combate gérmenes y enfermedades.

Ante una infección, lesión u otras afecciones, el sistema inmunitario transporta células curativas a la zona afectada

Células generan sustancias químicas: los vasos sanguíneos se dilaten: más sangre a la zona

Las sustancias químicas activan SN enviando mensajes de dolor al cerebro..

El aumento del flujo sanguíneo también causa enrojecimiento y calor.

la inflamación descontrolada se considera como un actor clave en muchas enfermedades crónicas asociadas al envejecimiento

# Neurofisiología

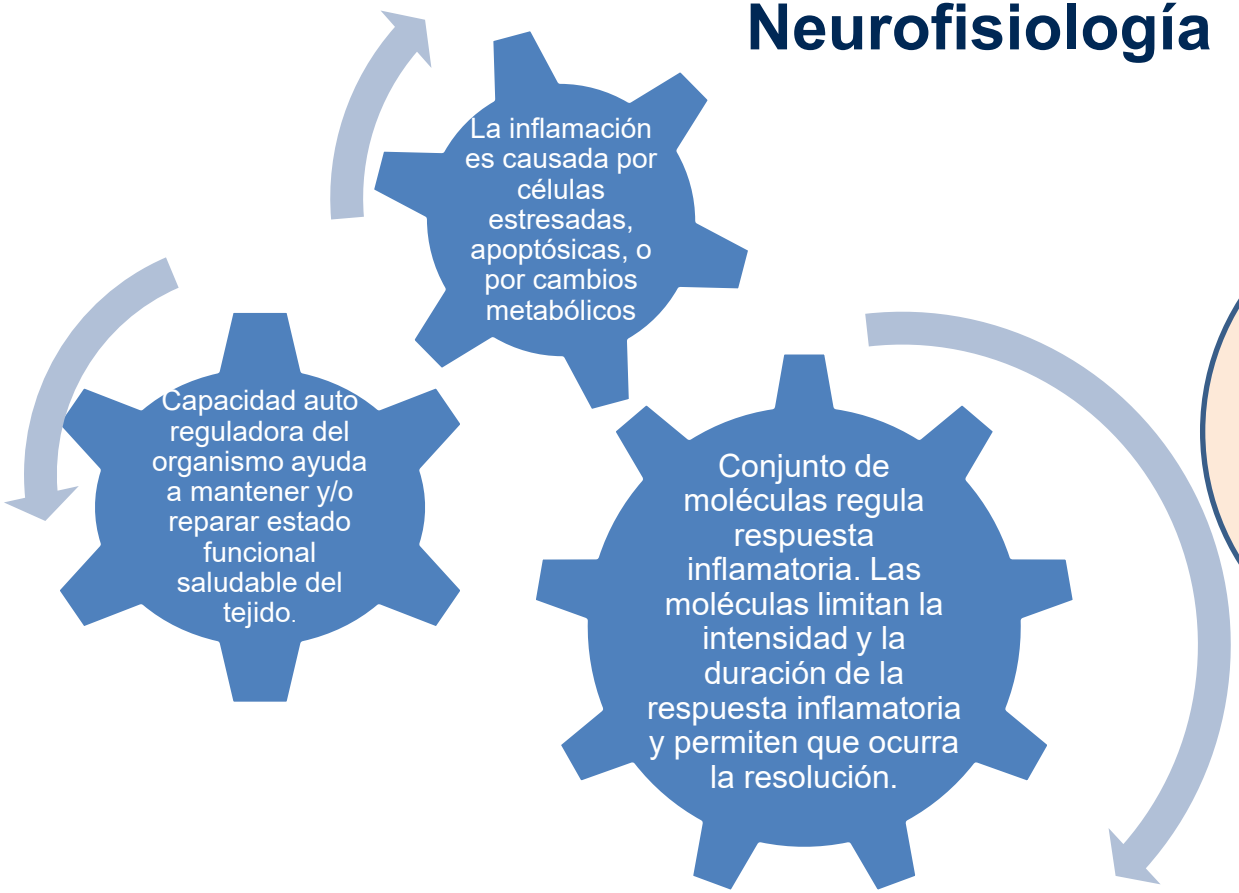


**La inflamación es un mecanismo regulador central para mantener la homeostasis tisular.**

# Variantes

La inflamación aguda dura unos pocos días y ayuda al cuerpo a recuperarse después de una infección o lesión.

La inflamación crónica ocurre si la enfermedad o infección no desaparece o si el cuerpo se lesiona una y otra vez.

La inflamación puede ser aguda o crónica:

# Actividad :

Hagamos un mapa conceptual de la teoría del dolor e inflamación.

https://www.eldiario.com.co/general/mapas-conceptuales-el-dolor-de-cabeza-para-muchos-estudiantes/

# Consignas de la actividad

A través de lo aprendido en clase y luego del análisis de archivos multimedia elabora un mapa conceptual.

**Instrumento de evaluación:**
Rúbrica

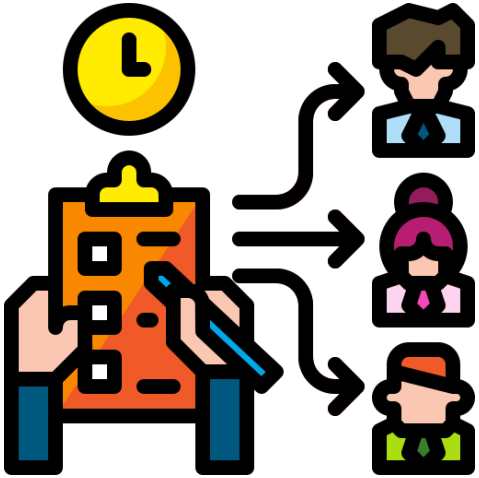

# Cierre :

## Actividades de autorreflexión

¿Qué aprendimos hoy?
¿Qué dificultades tuvimos?
¿Para qué nos sirve lo aprendido?

# Evaluación

carrión
EDUCACIÓN SUPERIOR

# Referencias bibliográficas


1. Kendall’s. Musculos Pruebas Funciones y Dolor Postural. Marban Libros; 2000.

2. Wordpress.com. [citado el 16 de junio de 2022]. Disponible en: https://mundomanuales.files.wordpress.com/2012/07/agentes-fisicos-terapeuticos.pdf

carrión
EDUCACIÓN SUPERIOR

# Muchas gracias

Presente.