carrión
EDUCACIÓN SUPERIOR

ENCÉFALO

MORFOLOGÍA

Presente.

Lic.Roggers Verástegui

carrión
EDUCACIÓN SUPERIOR

1. MORFOLOGÍA INTERNA
2. SUSTANCIA GRIS Y SUSTANCIA BLANCA
3. FUNCIONES
4. CLASIFICACIÓN

Presente.

SUSTANCIA GRIS

Sustancia gris → Contiene los cuerpos de las neuronas y células de la glía, preferentemente astrocitos y microglia. Forma la corteza cerebral, la corteza cerebelosa, los núcleos motores, sensitivos e integradores del encéfalo y las astas anteriores, laterales y posteriores de la medula espinal.

Presente.

SUSTANCIA BLANCA

Sustancia blanca → Contiene los axones, que están acompañados por células de la glía, particularmente oligodendrocitos, astrocitos y microcitos. Los axones provienen de las neuronas motoras, sensitivas e integradoras de la sustancia gris o de las neuronas sensitivas de los ganglios

Presente.

ENCÉFALO

DIVISIONES:

*PROSENCÉFALO (Cerebro Anterior)

-Teléncefalo

-Diéncefalo

*MESENCÉFALO (Cerebro Medio)

*ROMBENCÉFALO (Cerebro Posterior)

Presente.

TELÉNCEFALO

La parte mas desarrollada, es la corteza cerebral, capacidad de entendernos y razonar. Tiene al cuerpo calloso para comunicar los hemisferios

Presenta

DIÉNCEFALO

ES IMPORTANTE PORQUE SE ENCUENTRAN ESTRUCTURAS COMO EL HIPOTALAMO QUE ES UN CENTRO REGULADOR DEL METABOLISMO CORPORAL DE MENCIÓN IMPORTANTE, A SI TAMBIEN LA GLANDULA HIPOFISIS, QUIEN SECRETA UNA GRAN CANTIDAD DE HORMONAS QUE REGULAN TODO EL CUERPO Y SERVIRA DE CONECTOR ENTRE LOS EMISFERIOS Y EL RESTO DE ESTRUCTURAS DEL ENCÉFALO

Presenta

ENCÉFALO

DIVISIONES:

*PROSENCÉFALO (Cerebro Anterior)

-Teléncefalo

-Diéncefalo

*MESENCÉFALO (Cerebro Medio)

*ROMBENCÉFALO (Cerebro Posterior)

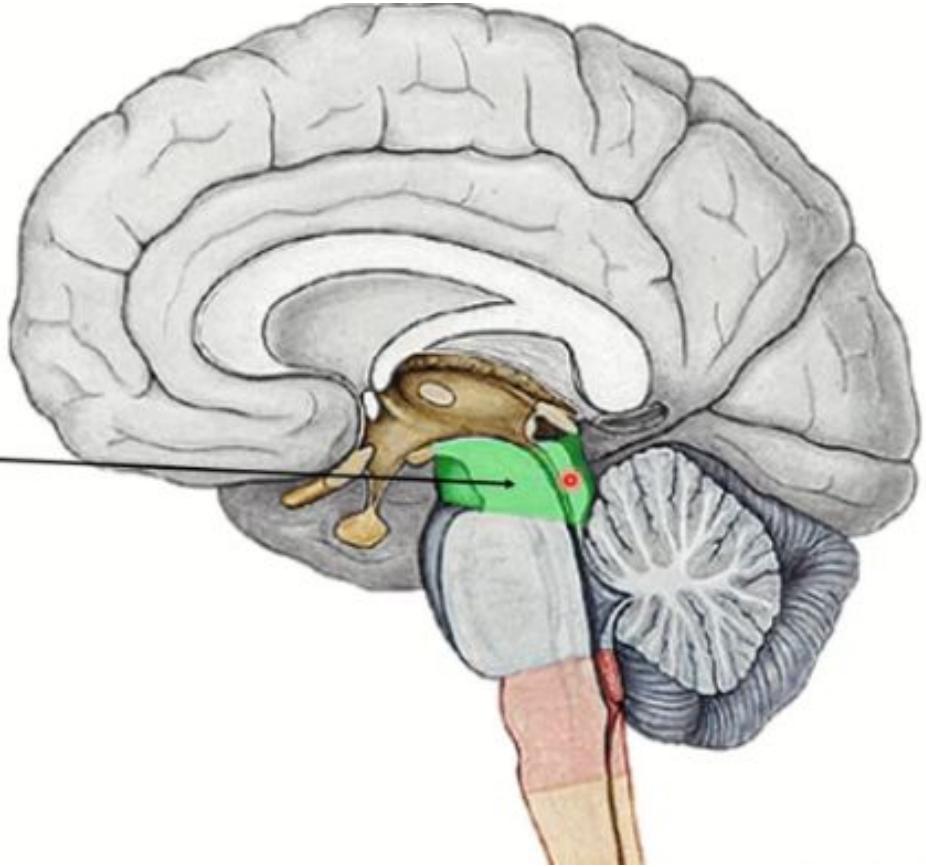

Aprender FÁCIL

Presente.

MESENCÉFALO

ES IMPORTANTE PORQUE EN EL ENCONTRAMOS CENTROS DE INTEGRACIONES COMO LA VISIÓN ADEMÁS TAMBIEN PARTES QUE AYUDAN A INTEGRAR LA AUDICIÓN.

Presenta.

ENCÉFALO

DIVISIONES:

***PROSENCÉFALO (Cerebro Anterior)**

-Teléncefalo

-Diéncefalo

***MESENCÉFALO (Cerebro Medio)**

***ROMBENCÉFALO (Cerebro Posterior)**

-Meténcefalo
- *Cerebelo
- *Puente

-Mieléncefalo

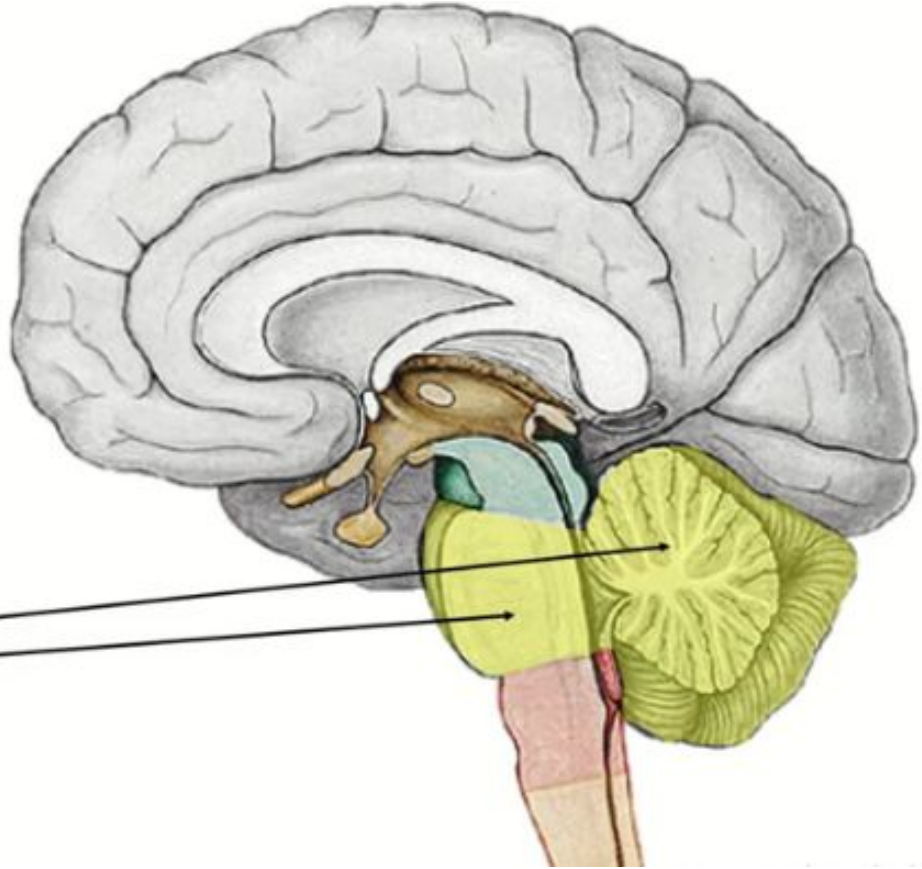

Aulas FÁCIL

Presente.

ROMBENCÉFALO

EN EL METÉNCEFALO ENCONTRAMOS EL CEREBELO A POSTERIOR EL CUAL ES IMPORTANTE PARA LA POSTURA, EL MOVIMIENTO, EL CEREBELO ESTA MUY DESARROLLADO EN LOS MAMIFEROS SOBRE TODO EN LOS HUMANOS. EN LA PARTE DE ADELANTE EL PUENTE DE BAROLIO DONDE SE ENCUENTRAN LOS NUCLEOS DE LOS PARES CRANEALES Y OTRAS ESTRUCTURAS QUE CONTROLAN LA PARTE VITAL DEL CUERPO HUMANO LA CIRCULACIÓN EL CENTRO DE LA RESPIRACIÓN

Presenta

ROMBENCÉFALO

EN EL MIELENCEFALO ENCONTRAMOS EL BULBO RAQUIDEO QUE CONTIENE LOS NUCLEOS DE LOS PARES CRANEALES ESPECIFICAMENTE ENCARGADOS DE LA INERVACIÓN DE LA GARGANTA Y LA LENGUA.

Presenta

ENCÉFALO

DIVISIONES:

***PROSENCÉFALO (Cerebro Anterior)**

-Teléncefalo

-Diéncefalo

***MESENCÉFALO (Cerebro Medio)**

***ROMBENCÉFALO (Cerebro Posterior)**

-Meténcefalo
- *Cerebelo
- *Puente

-Mieléncefalo
- *Bulbo Raquídeo

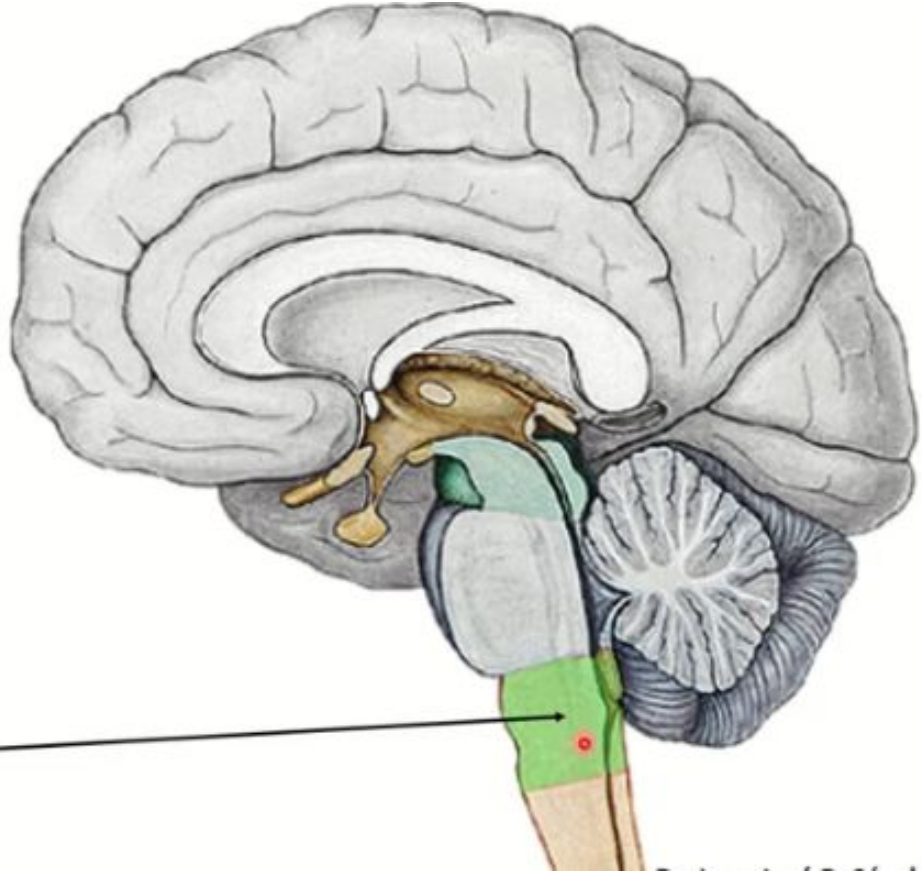

Aulaweb FÁCIL

Presente.

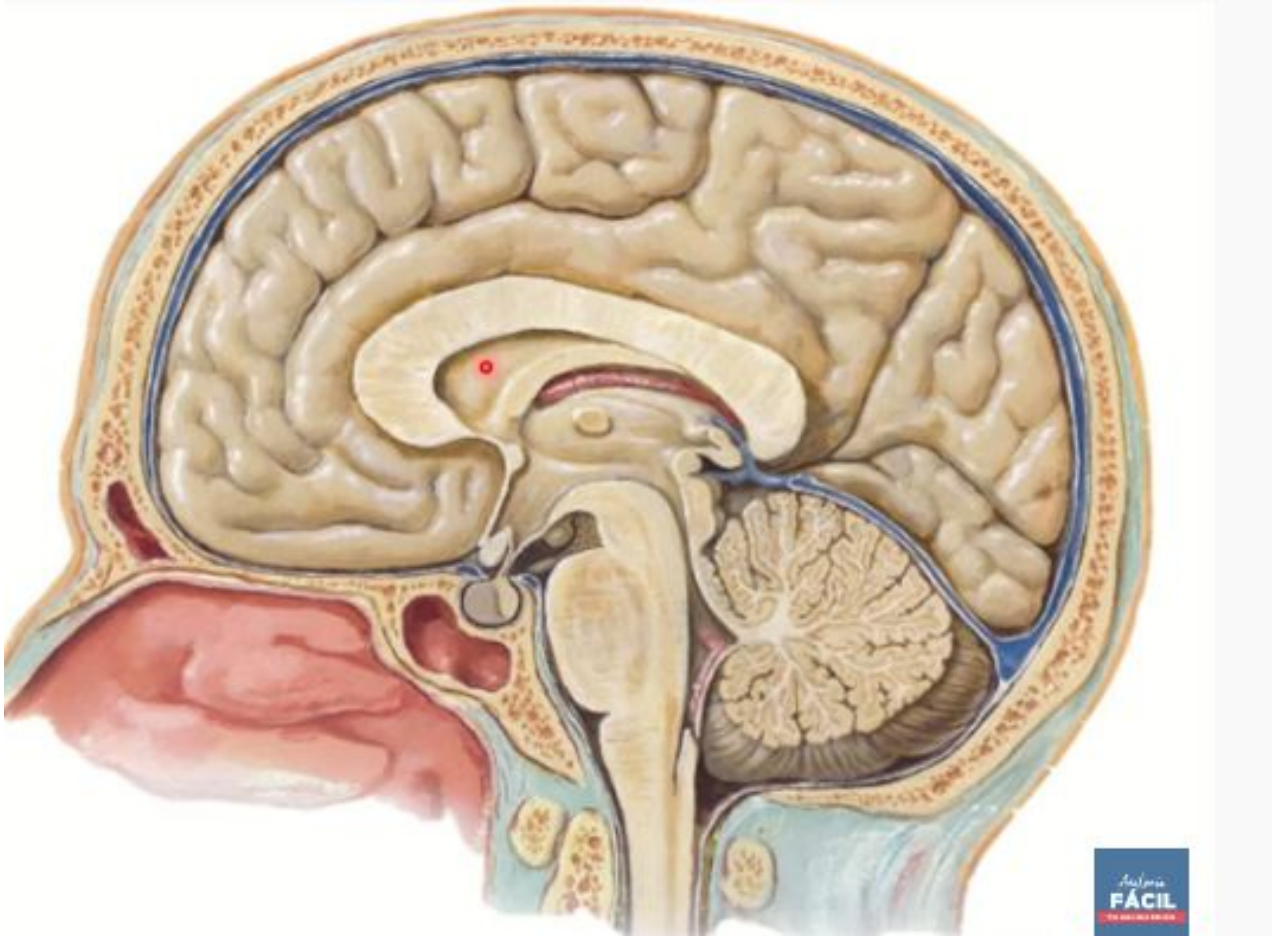
FÁCIL

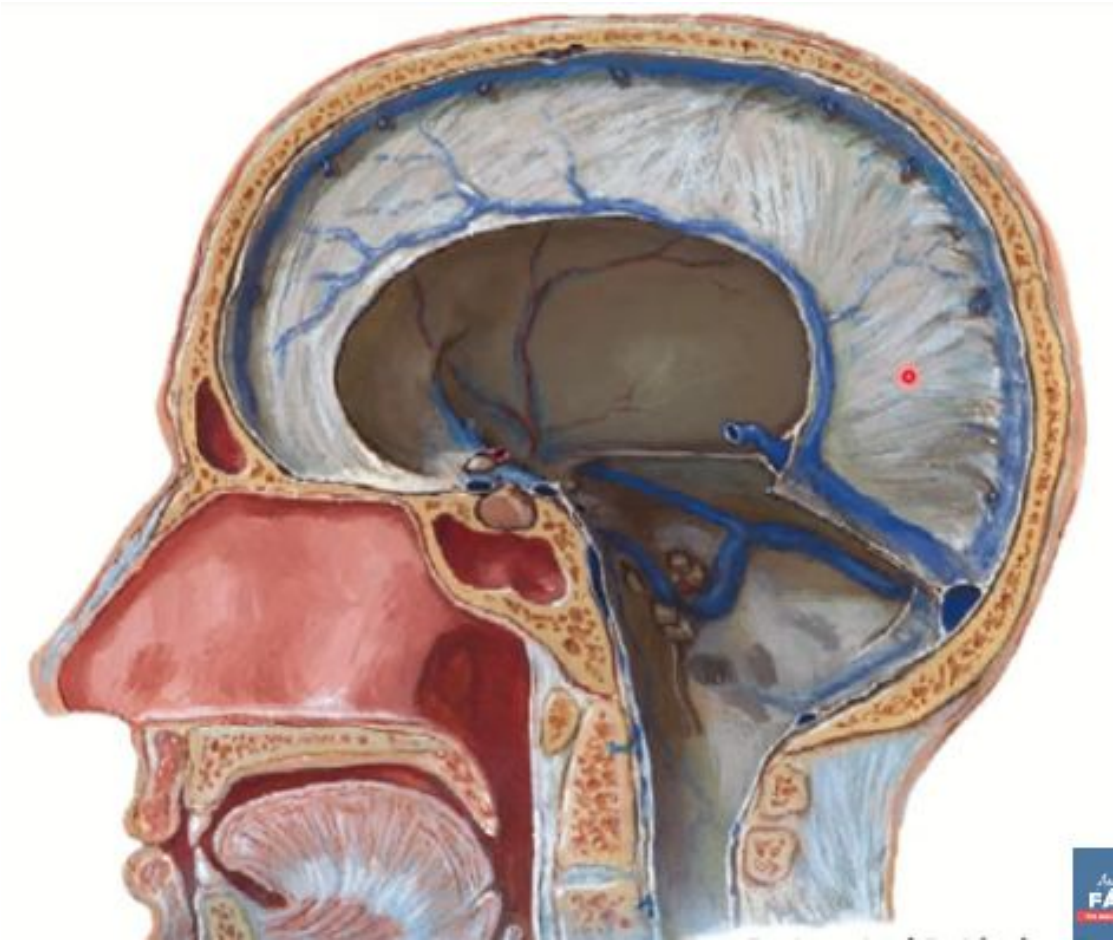

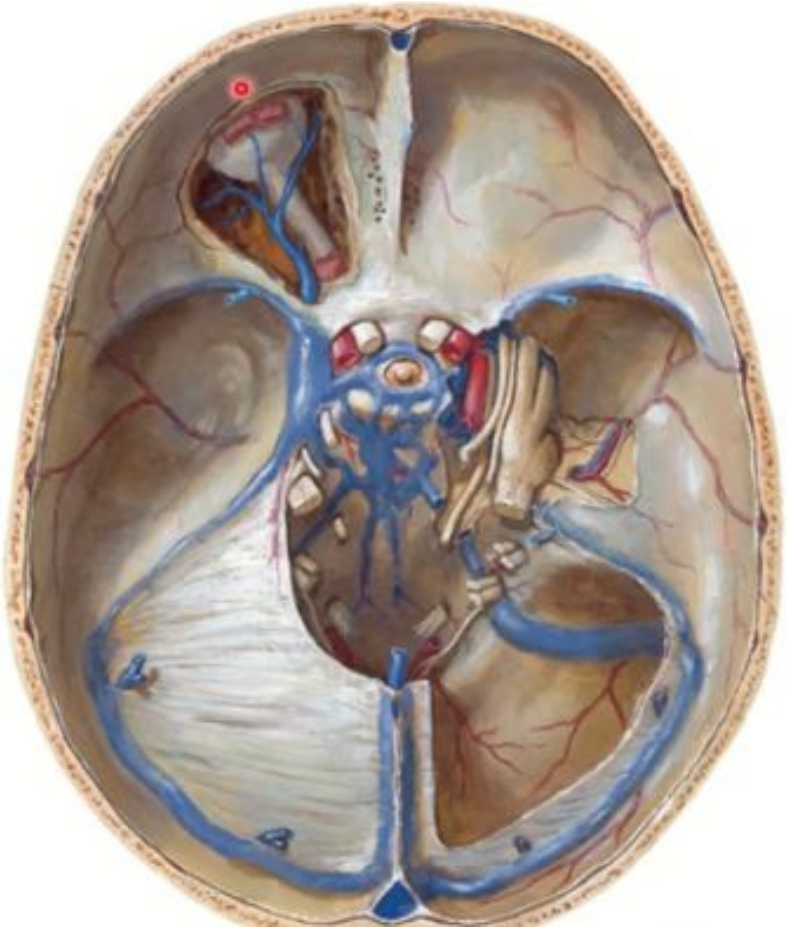

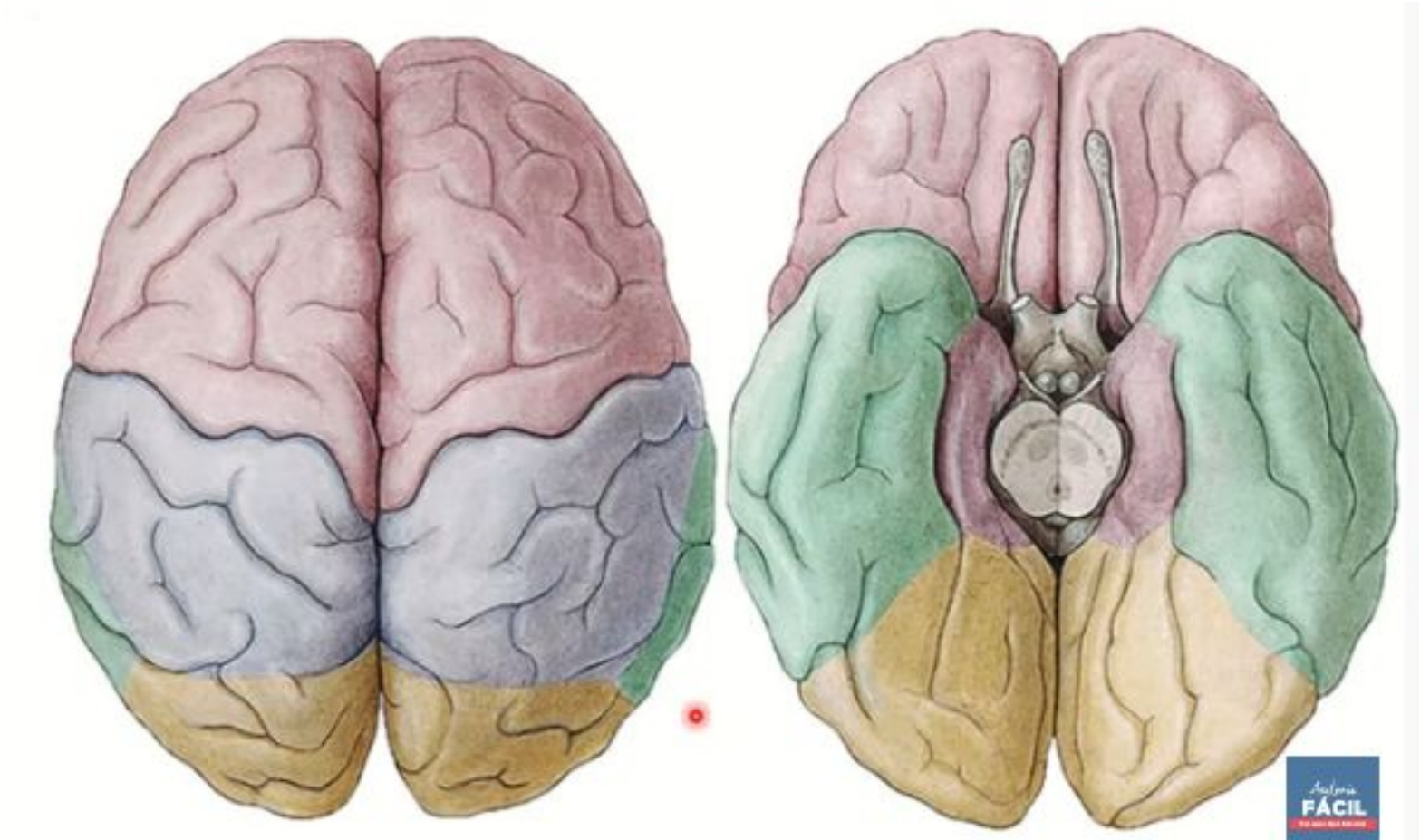
FÁCIL

carrión
EDUCACIÓN SUPERIOR

GRACIAS POR SU ATENCIÓN

Presente.