Instrumento en Terapia Física

EVALUACIÓN DE LA PLANTA DEL PIE

Semana 17

Presente.

Saberes Previos:

Iniciamos el desarrollo de la clase tomando sus huellas pedí gráficas en hoja bond, para determinar el tipo de pie que presenta

Observa el video

https://youtu.be/vfDbt-gFve4

Después de visualizar el video, responde a las siguientes preguntas a través de una herramienta digital

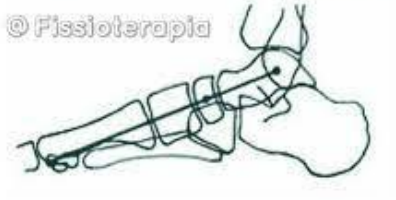

¿Cuáles son los puntos de apoyo plantar?

¿Qué medidas se tiene que hacer en el pie?

Logro:

Al finalizar la sesión, el estudiante identifica la huella pedigrafía y los tipos de pie a través de un organizador visual.

Temario:

Evaluación de la planta del pie

1. Definición
2. Características
3. Grados
4. Diagnóstico
5. Tipos de pie

1.DEFINICIÓN

La huella plantar proporciona una forma válida de analizar la estructura del pie, siendo el fiel reflejo del estado de las estructuras anatómicas.
Según la modalidad deportiva y la asimetría del gesto técnico, la huella plantar puede variar tanto en su longitud como en su ensanchamiento tras la finalización el ejercicio, teniendo en cuenta lo siguiente:

- El incremento en la longitud de la huella plantar puede entenderse como el hundimiento del arco plantar.

2. CARACTERÍSTICA

Presenta dos caras:
Dorso
Planta del pie
Presenta 26 huesos
Se divide en 3 grupos
Antepié
Mediopié
Retropié

2. CARACTERÍSTICA

Gestiona los contactos dinámicos y estáticos del cuerpo en el suelo.
Lleva el peso del cuerpo.
Proporciona :
Plasticidad
Firmeza
Recepción
Propulsión

3. GRADOS

Es el ángulo formado entre el maléolo medial (o tibial), la cabeza del primer metatarsiano y el navicular, el cual representa el arquetipo medial del pie.
Originalmente Dahle estableció la normalidad entre 120º y 150º (y los extremos en 90º y 180º), pero posteriormente Nilsson utilizó una muestra mayor, estableciendo los siguientes rangos angulares, los cuales recomendamos:

- Plano extremo: menos de 121º
- Plano: 121º-130º
- Normal: 131º-152º
- Cavo: 153º-162º
- Cavo extremo: más de _____

Cálculo %X

$$\%X = \frac{(X-Y)}{X} \times 100$$

Valoración del pie

0-34%	- Pie plano
35-39%	- Pie plano/normal
40-54%	- Pie normal
55-59%	- Pie normal/cavo
60-74%	- Pie cavo
75-84%	- Pie cavo fuerte
85-100%	- Pie cavo extremo

4. DIAGNÓSTICO

Pedigrafo: similar al anterior. Consiste en pisar sobre un dispositivo de goma, impregnado en tinta, bajo el cual hay un papel que tras la pisada se impregna de la tinta y señala la huella plantar . No es excesivamente caro, además de tener la ventaja de no ensuciar la planta del pie.

4. DIAGNÓSTICO

Podoscopio

5. TIPOS DE PIE

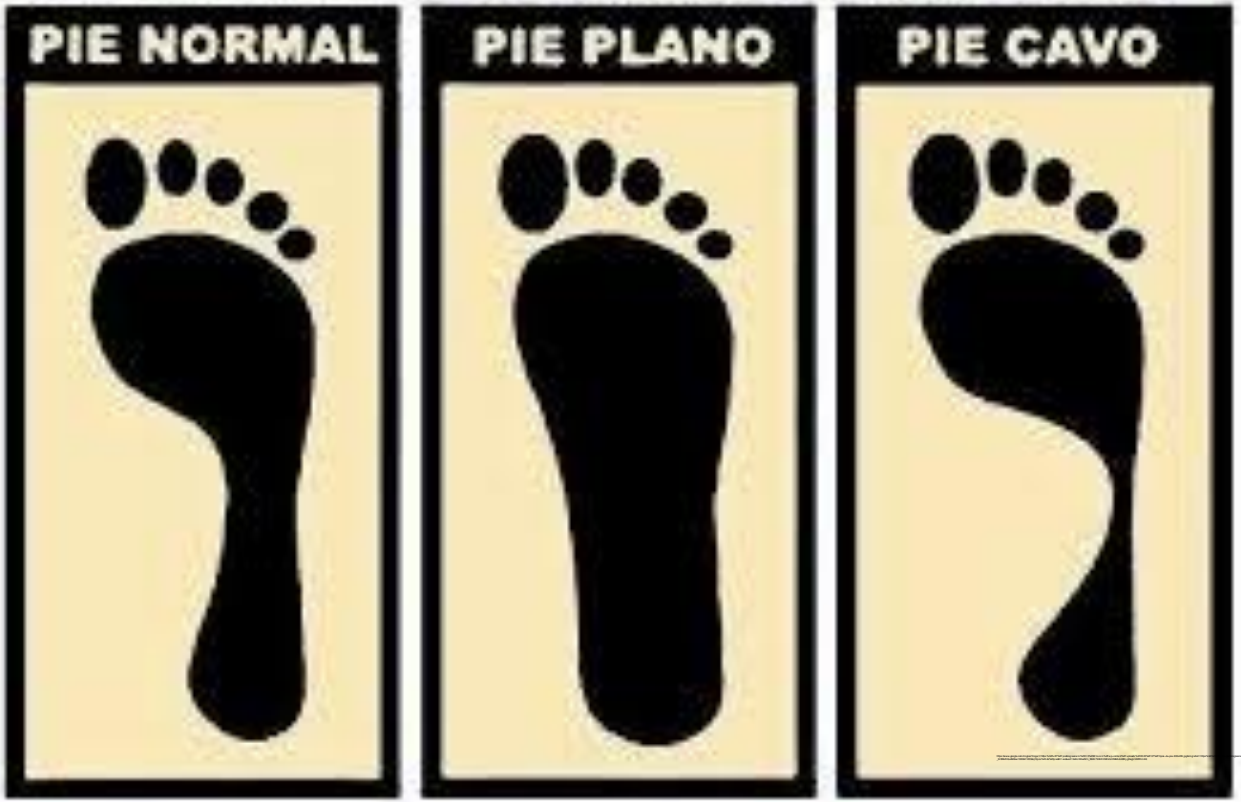

Pie Plano

Alteración estructural del pie caracterizada por una pérdida de altura del arco plantar. Desciende el arco longitudinal tanto el interno como el externo y puede haber un descenso transversal. También pueden estar los tobillos pronados donde se unen estos y las puntas se abren .

https://www.google.com/imgrefurl?q=http%3A%2F%2F%2F%2Fwww.ivanmarquezpodiatra.com%2Fwp-content%2Fuploads%2F2014%2F11%2Fpie-plano-2.jpg&imgrefurl=http://www.ivanmarquezpodiatra.com/pie-plano-hiperpronado-y-pie-cavo/&docid=TBnQ0Ln2Ta7MMM&tbnid=Ovxu-2mmcqqqcM:&vet=1ahUKEwjm7ZOPm7PzAhXCwwIHHcCCAMQMxgCegUIARCMAQ..i&w=1200&h=675&q=pie%20plano&ved=2ahUKEwjm7ZOPm7PzAhXCwwIHHcCCAMQMxgCegUIARCMAQ

Pie Plano

Etiología

- **Alteraciones óseas**

Astrágalo vertical

Calcáneo horizontal

- **Alteraciones músculo ligamentosas**

pie plano laxo infantil

artritis reumatoide

- **Alteraciones neuromusculares**

parálisis flácidas (Es un tipo de parálisis en la cual el músculo se torna laxo y blando, no resistiendo a un estiramiento pasivo, lo que da lugar a una debilidad extrema y la pérdida completa de los reflejos tendinosos y cutáneos).

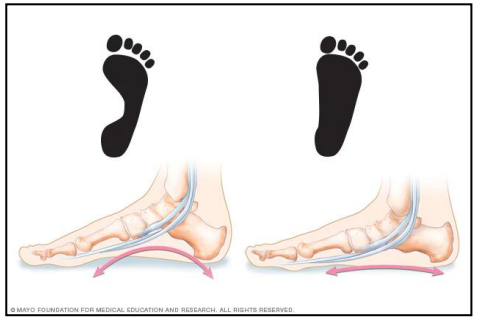

Grados

- **Grado 1:** arco plantar deprimido pero visible
- **Grado 2:** arco plantar no visible.
- **Grado 3:** arco plantar ausente con prominencia del borde medial.
- **Grado 4:** existe eversión del antepie, valgo del retropie.

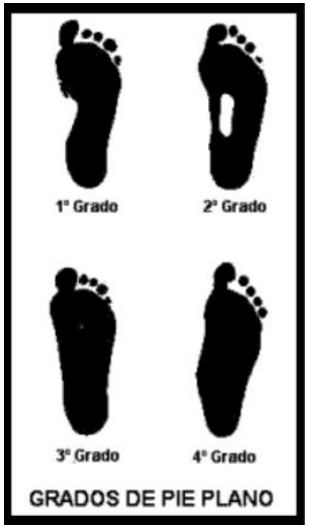

Clasificación

- **Flexible:** alteración muscular o ligamentosa, presencia de arco ante la sedestación.
- **Rígido:** Sinostosis tarsiana. disminución de movilidad y pie plano doloroso.

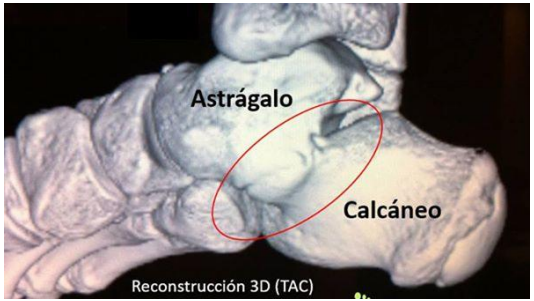

Pie Cavo

"Deformidad caracterizada por un aumento excesivo de la bóveda plantar, con una desviación del retropié en varo o valgo".

Pie Cavo

Etiología

1. **Idiopáticos:**

- Parálisis de los Músculos Lumbricales e Interóseos.

2. **Adquirido o secundario:**

- Neuropáticos
- Parálisis de los Flexores largos de los dedos.
- otros

1. Pie cavo anterior o pie cavo esencial

- Sobrecarga del Antepié
- Actitud en garra de los dedos

2. Pie cavo posterior (calcáneo-varo):

- Predomina la caída del talón.
- Se forma angulación del calcáneo, que se verticaliza adquiriendo forma de empuñadura de pistola.

3. Pie Cavo Mixto:

- Sobrecarga plantar del talón y cabezas metatarsales.

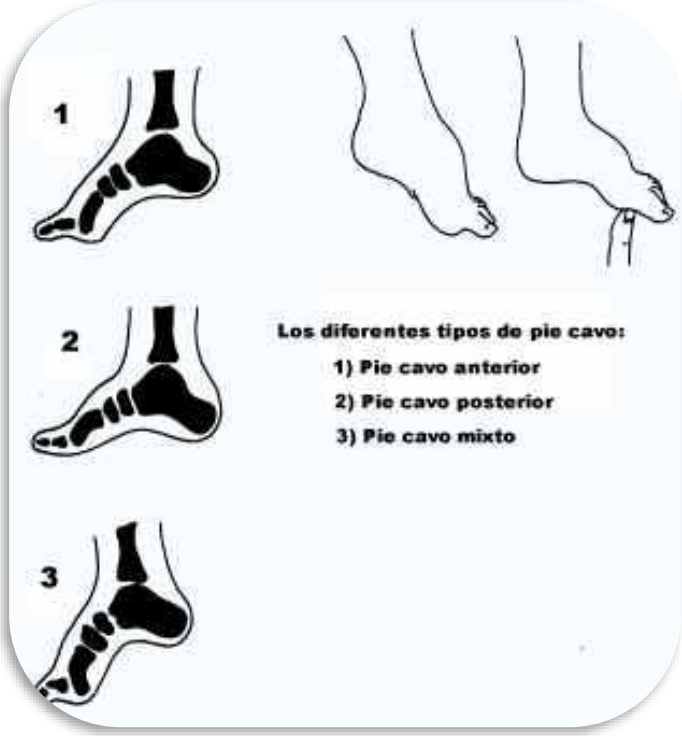

Pie Cavo

Diagnóstico

- Exploración Neurológica completa.
- Exploración del pie.
- Exploración de la Marcha.
- Estudio de las huellas plantares.
- Rx.

Actividad:

Analiza dicha huella y clasifica el tipo de pie al que pertenece usando un organizador visual.

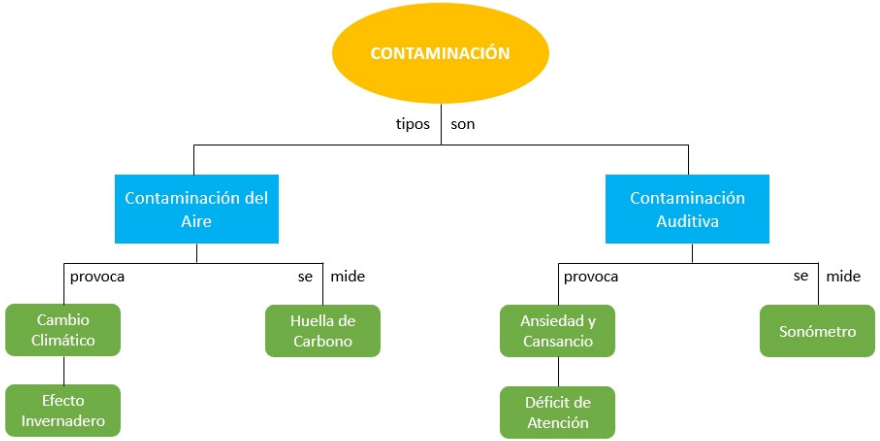

Conclusiones

Aportes

El pedigrafo nos permite determinar, los tipos de pie

Aportes

El pie plano se determina por la caída del arco longitudinal

Aportes

El pie cavo se determina por la elevación del arco longitudinal

Metacognición

¿Que dificultad tuvimos para evaluar la huella pedigrafia?

¿Qué estrategia utilicé para aprender el tema?

carrión
EDUCACIÓN SUPERIOR

Referencias

1. Goic G. A; Chamorro Z. *Semiología médica*. 2a ed. Santiago de Chile: Mediterráneo; 1999.
   UBICACIÓN: Biblioteca Av. Arequipa 351. (Sede 7818).
   CODIGO: C/616.0754/GOIC

2. Martinez carla. tipos de pie [Internet]. 2022 [citado 1 mayo 2022]. Disponible en: https://www.mundodeportivo.com/uncomo/salud/articulo/tipos-de-pies-51805.html#:~:text=Tipos%20de%20pies-,Tipos%20de%20pies,-Por%20Carla%20Mart%C3%ADnez

carrión
EDUCACIÓN SUPERIOR

Muchas gracias

Presente.