MASOTERAPIA I

Semana 05

MASAJE DESCONTRACTURANTE

Presente.

Docente
Lic. Gilmer Emilio Malca C.

Saberes previos:

- **VIDEO DEMOSTRATIVO: Observar el video.**

https://www.youtube.com/watch?v=NkMMx4pZ_i8&t=58s

- **LOGRO:**

- Que alumno identifique los principales conceptos de las contracturas musculares así como los puntos en los que se suele presentar comúnmente.

- **OBSERVE LA IMAGEN:**

carrión
EDUCACIÓN SUPERIOR

¿QUÉ ES UNA CONTRACTURA?

Es una sobretensión que cursa con un acortamiento y sobreprotección de los músculos que se quejan para avisarnos que algo no está bien en ellos, pueden ser causadas por una serie muy variadas de afecciones como golpes, sobre esfuerzos, distrofia muscular, etc.

Una contractura es una tensión o rigidez involuntaria y prolongada en los músculos, tendones, piel, o tejidos cercanos. Puede causar dolor e incomodidad, y limitar el movimiento de las articulaciones.

- Las contracturas **son contracciones involuntarias que sufre el cuerpo humano**, que normalmente se producen cuando se realiza un esfuerzo físico excesivo o debido al mantenimiento prolongado de una mala postura, por lo que este tipo de condición es común entre los atletas.

- **La duración de una contractura puede variar entre días e incluso en algunos casos semanas**, por supuesto, todo depende de la gravedad de la situación.

Las contracturas pueden ser causadas por:

- Lesiones
- Cicatrización
- Daño en los nervios
- Sobreesfuerzo
- Posturas inadecuadas
- No utilizar los músculos

Las contracturas pueden aparecer en diferentes partes del cuerpo, como el cuello, los hombros, la espalda, o las piernas

¿QUÉ ES UN MASAJE DESCONTRACTURANTE?

¿QUÉ ES UNA CONTRACTURA?

Es una sobretensión que cursa con un acortamiento y sobreprotección de los músculos que se quejan para avisarnos que algo no está bien en ellos, pueden ser causadas por una serie muy variadas de afecciones como golpes, sobre esfuerzos, distrofia muscular, etc.

Como su nombre indica, **es un masaje que se encarga de aliviar las contracciones que sufre el cuerpo humano en determinadas zonas**.

Se ejerce una fuerte fricción sobre él, mientras que se realizan manipulaciones especiales en la zona afectada.

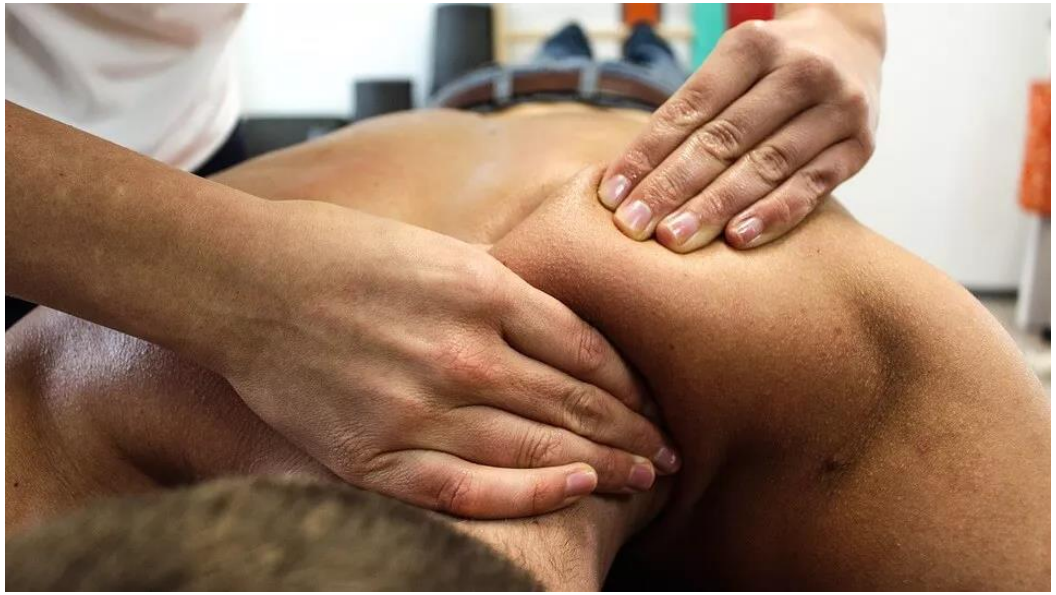

La aplicación de estos masajes **está orientada a tratar el dolor causado por las patologías mencionadas**, resultando una alternativa natural y eficaz para aliviar el dolor en determinadas zonas del cuerpo.

- El masaje descontracturante juega un papel muy importante, ya que **se encarga de relajar los músculos y disolver las contracciones producidas** por el estrés, las malas posturas, la falta de descanso e incluso el exceso de deporte.

- Para llevar una vida sana, **es sumamente importante prestar atención a las señales que nos muestra nuestro cuerpo**, además de tener en cuenta lo que nos sucede a nivel emocional, ya que el estado de ánimo tiene grandes repercusiones a nivel corporal.

¿Qué Personas Pueden recibir un Masaje Descontracturante?

- **Las contracturas musculares son una afección más común de lo que parece**, afectando no sólo a deportistas y/o atletas, sino también a personas con trabajos de oficina. Esto se debe principalmente a una mala postura, también puede estar relacionado con una mala ejecución de los movimientos realizados de forma recurrente.

- La espalda, el cuello y los brazos suelen ser las zonas más afectadas y, por tanto, tratadas con descontracturantes. Tanto en el deporte como en el trabajo de oficina, las contracturas suelen estar provocadas por malos estiramientos, poco calentamiento, malas posturas, levantamiento constante de peso, etc.

carrión
EDUCACIÓN SUPERIOR

¿Dónde se aplica?

Este masaje se puede utilizar en todas las zonas musculares del cuerpo, pero principalmente se realiza en las siguientes zonas:

- La espalda.
- El cuello y hombros.
- Las nalgas y muslos.
- Las caderas.
- La ingle.
- Las piernas y los tobillos.

Una interacción con un grupo de músculos hipertonificados puede provocar una sensación de relajación.

Beneficios

- Activa la circulación sanguínea y de la linfa, eliminando toxinas.
- Relaja y ayuda a dormir bien, descansando profundamente.
- Alivia migrañas y dolores de cabeza, tanto producidas por tensiones cervicales, como por exceso de tóxicos en el cuerpo.
- Ayuda a evacuar mejor (al menos una vez al día).
- Mantiene la piel elástica eliminando células muertas y la nutre, usando buenos aceites vegetales.
- En algunos casos ayuda a liberar emociones, ya que el cuerpo no está separado de nuestros pensamientos ni sentimientos.

Contraindicaciones

Si bien es cierto que el paciente puede sentir ciertas molestias en la zona tratada por la acción manual, en menos de 24/48 hrs esas molestias darán paso a sensación de relajación.

¿Cuáles son los beneficios de un masaje descontracturante?

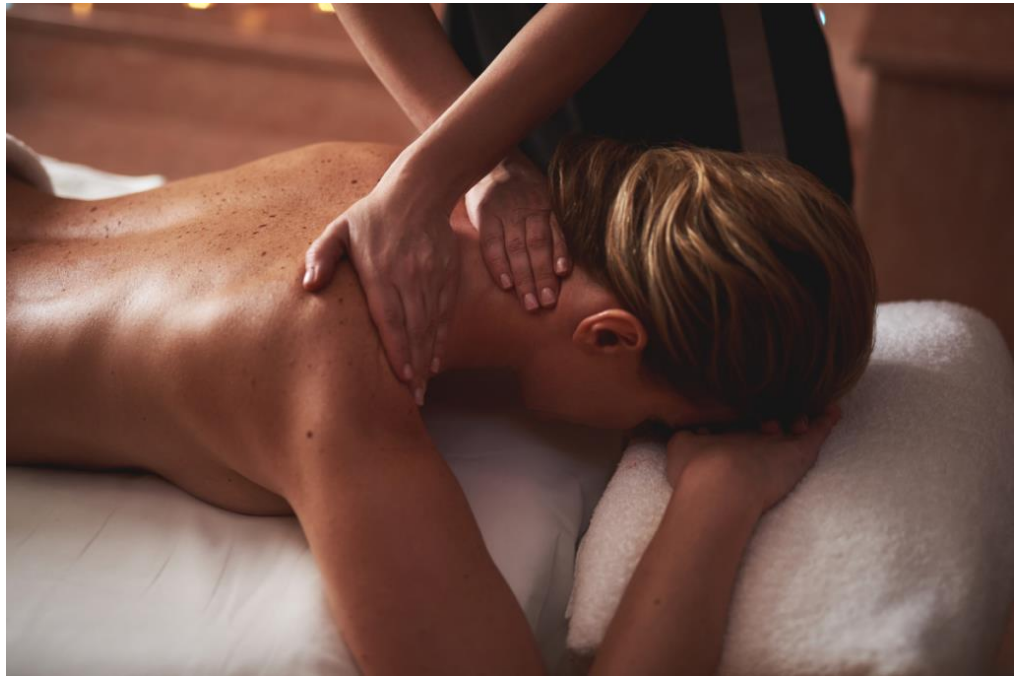

Beneficios físicos:

- Aliviar el dolor de espalda, cuello y extremidades superiores
- Mejorar la circulación sanguínea y linfática
- Aumentar la flexibilidad
- Mejorar la postura
- Recuperar la movilidad y elasticidad de los músculos

- Beneficios psicológicos Reducir el estrés y la ansiedad, Mejorar el estado de ánimo, Aliviar los dolores de cabeza y las migrañas, Ayudar a tratar el insomnio.

Otros beneficios

- Mejorar el sistema inmunitario
- Liberar toxinas acumuladas en los músculos
- Liberar endorfinas, una sustancia que alivia el dolor

¿Qué no hacer después de un masaje descontracturante?

- No realizar actividades físicas intensas que puedan agravar el dolor
- No someter el cuerpo a temperaturas extremas y mantenerse hidratado/a
- Mantener el estado de relajación y evitar situaciones que provocan estrés y tensión

¿QUE DIFERENCIAS HAY ENTRE UN MASAJE RELAJANTE Y UN MASAJE DESCONTRACTURANTE?

VIDEOS:

https://www.youtube.com/watch?v=jBCA0FG69pc

https://www.youtube.com/watch?v=azMZn-bDgi4&t=49s

- **Actividad para la clase**

- Formar un grupo de 5 integrantes para evaluar al compañero e identificar el punto gatillo.

- ¿Qué aprendimos hoy?
- ¿Qué dificultades tuvimos?
- ¿Para que nos sirve lo aprendido?

carrión
EDUCACIÓN SUPERIOR

•CONSULTAS

REFERENCIAS BIBLIOGRAFICAS

- Fernández, A. (2015). Masoterapia. Técnicas y fundamentos. Editorial Médica Panamericana.Libro completo y actualizado sobre técnicas de masaje, indicaciones, contraindicaciones y fundamentos anatómicos.
- Sánchez, M. A., & Pérez, J. (2012). Masaje terapéutico: Principios y práctica. Editorial Elsevier España.Cubre tipos de masajes, patologías tratadas, y fundamentos fisiológicos.Castañer, M., & Camerino, O. (2001).
- Técnicas de masaje terapéutico y deportivo. Paidotribo.Enfocado en el ámbito deportivo, con descripciones prácticas de técnicas y aplicaciones.
- Beardsley, C. (2020). The Science and Practice of Manual Therapy. Churchill Livingstone.Muy citado en fisioterapia y masoterapia; cubre biomecánica, evidencia y práctica clínica.Benjamin, B., & Lamp, S. (2005).
- Understanding Sports Massage. Human Kinetics.Enfocado en el masaje deportivo y la recuperación muscular.

carrión
EDUCACIÓN SUPERIOR

Muchas gracias

Presente.