carrión
EDUCACIÓN SUPERIOR

Neurofisiología

Lic. T.M. Yasmin del Rosario Bruno Phowell
Fisioterapeuta

Presente.

Debe de recordar y analizar las estructuras del sistema nervioso.

- La sustancia gris formado por cuerpos neuronales y dendritas (por fuera).
- Sustancia blanca formado por axones y mielina (por dentro).

2. DIENCÉFALO

- Alojado en la base del craneo.
- Presenta las siguientes partes.
  - El tálamo
  - El hipotálamo

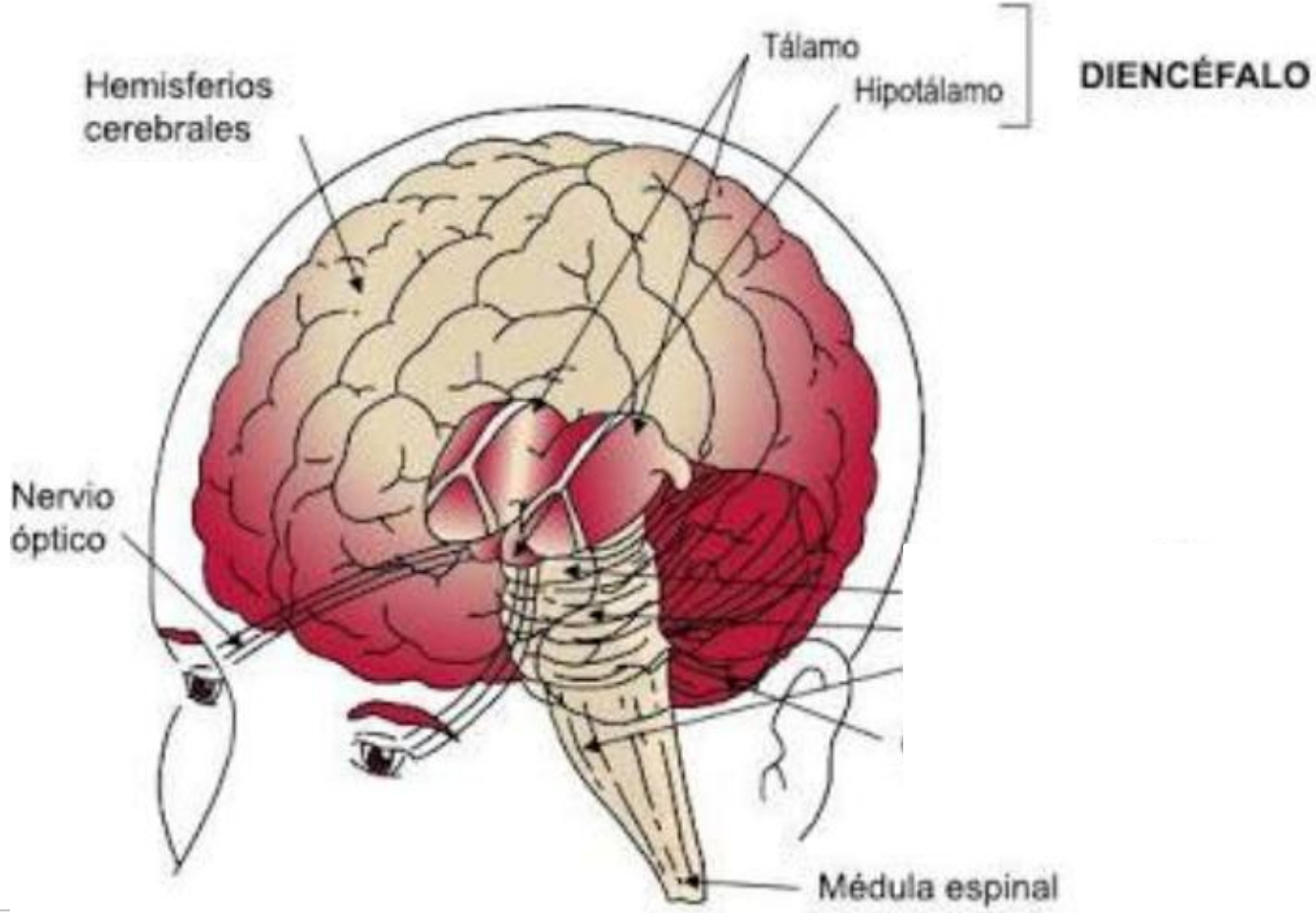
Tálamo
Hipotálamo
DIENCÉFALO
Hemisferios cerebrales
Nervio óptico
Médula espinal

El tálamo

- Es una estructura del cerebro.
- Es la estructura más importante .
- Denominado la cámara interna.
- Interviene en los procesos mentales.
- Conformado por sustancia gris.

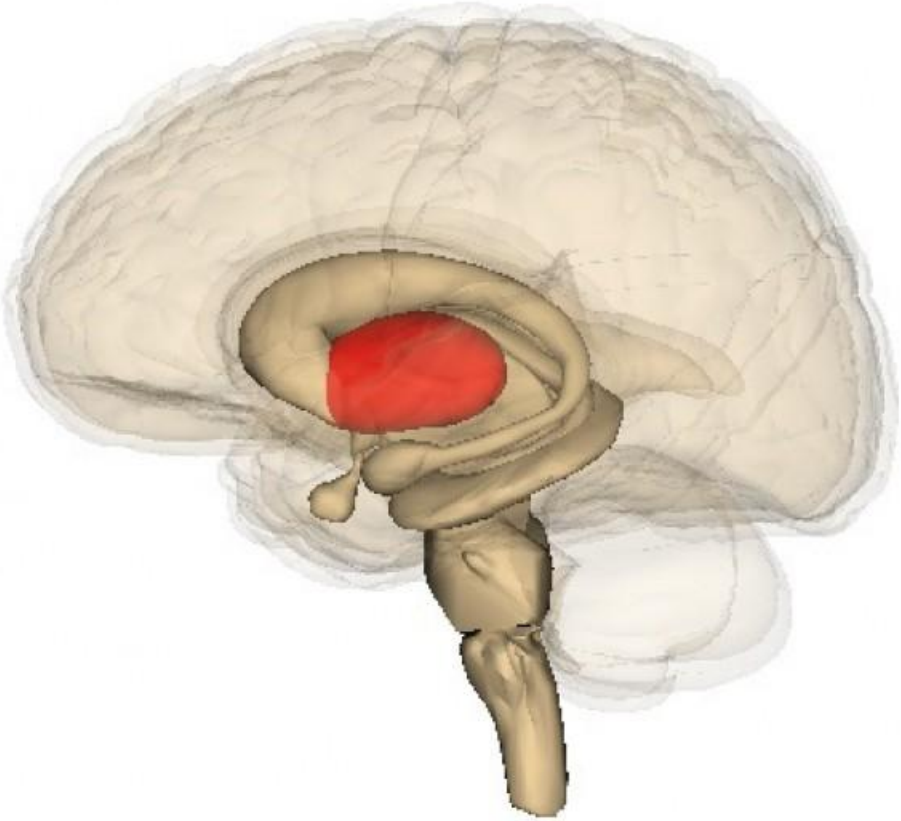

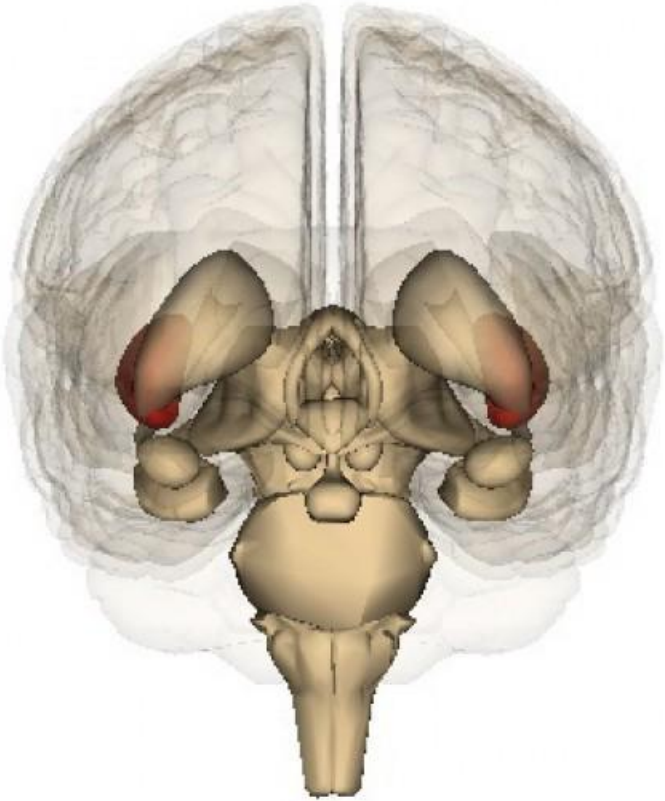

Función del tálamo :

- Integración de datos sensoriales.
  - Excepto el olfato.
  - Es quien procesa la información y envía lo más importante .
- El ciclo del sueño y vigila.
- La atención y la conciencia .
- Regula las emociones .

El hipotálamo :

- Se encuentra debajo del tálamo.
- Es regulador del organismo.
- Vincula el sistema nervioso autónomo con el sítem a endocrino.
- Integrado por la hipofisis o glándula pituitaria.

El hipotálamo:

- Considerado centro integrador de reflejos.
- Recibe señales sensoriales internos.

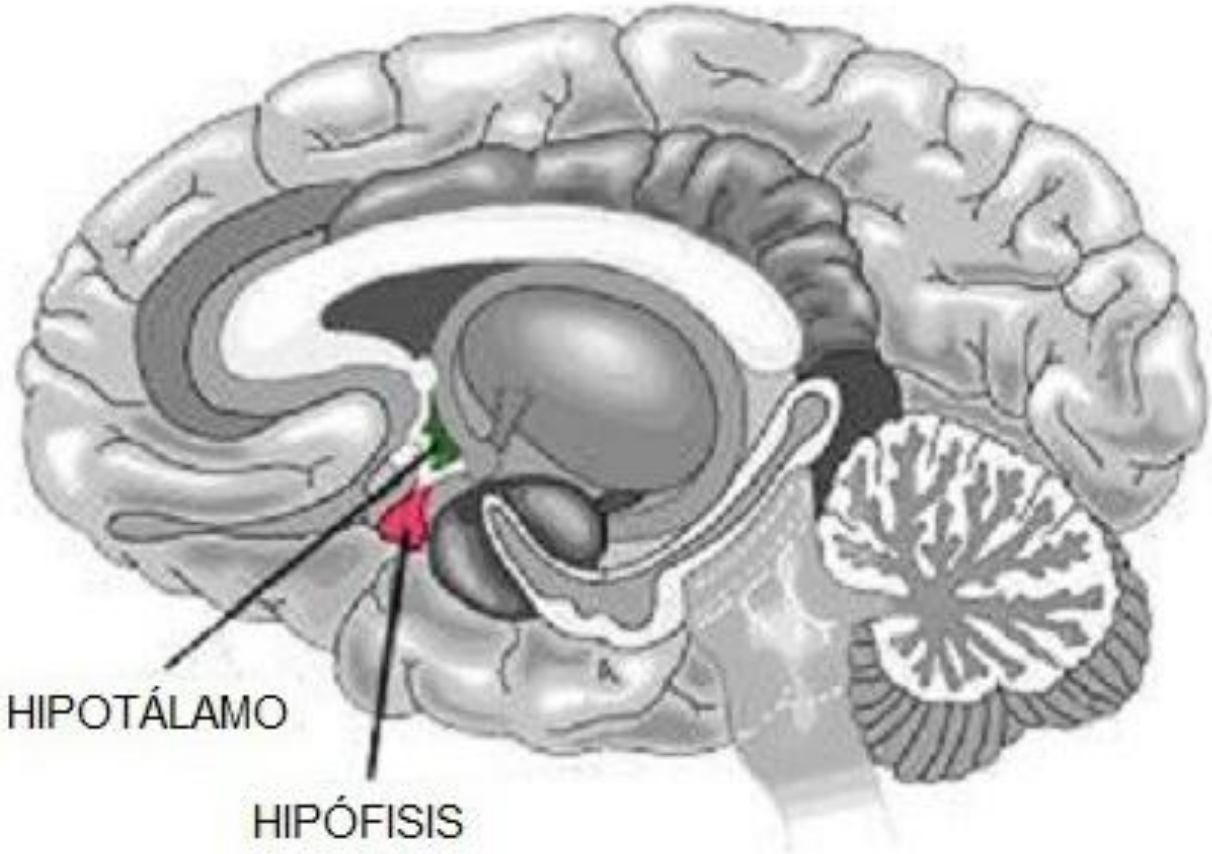
HIPOTÁLAMO
HIPÓFISIS

Funciones del hipotálamo:

- Temperatura corporal
- Sed y producción de orina.
- La ingestión de alimentos.
- Contracciones uterinas.
- Papel fundamental en el comportamiento y expresión de emociones .

HIPÓFISIS o PITUITARIA

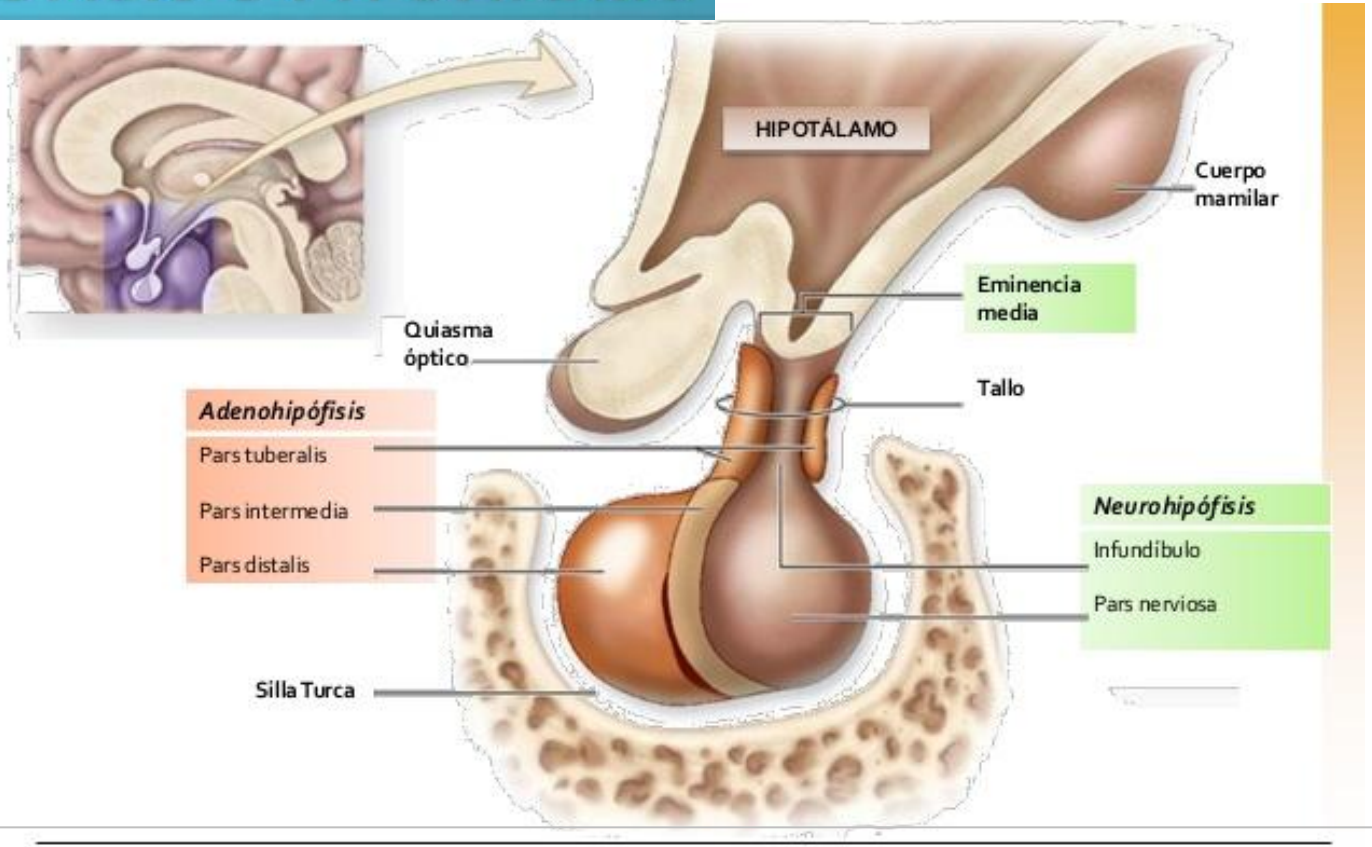

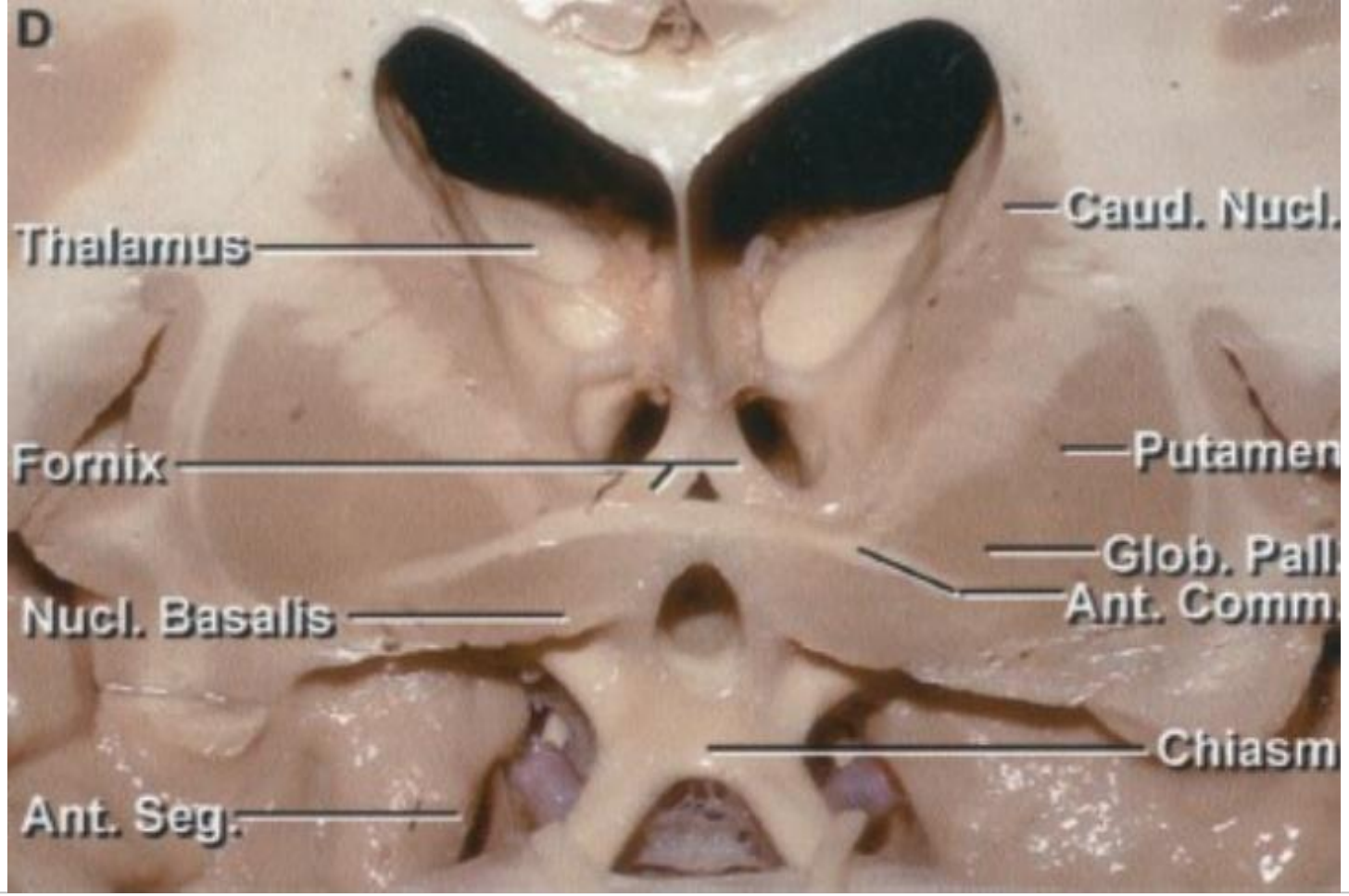
D
Thalamus
Caud. Nucl.
Fornix
Putamen
Glob. Pall.
Ant. Comm.
Nucl. Basalis
Chiasm
Ant. Seg.

RELACIÓN HIPOTÁLAMO-HIPÓFISIS

- Regulan función de glándulas tiroideas
- Regulan función de glándulas suprarrenales
- Reproducción
- Crecimiento
- Mamogénesis, Lactogénesis y lactopoyesis
- Regulación metabólica
- Regulación de líquidos Corporales

EL DATO CURIOSO

EMBRIOLOGÍA DE SISTEMA NERVIOSO CENTRAL

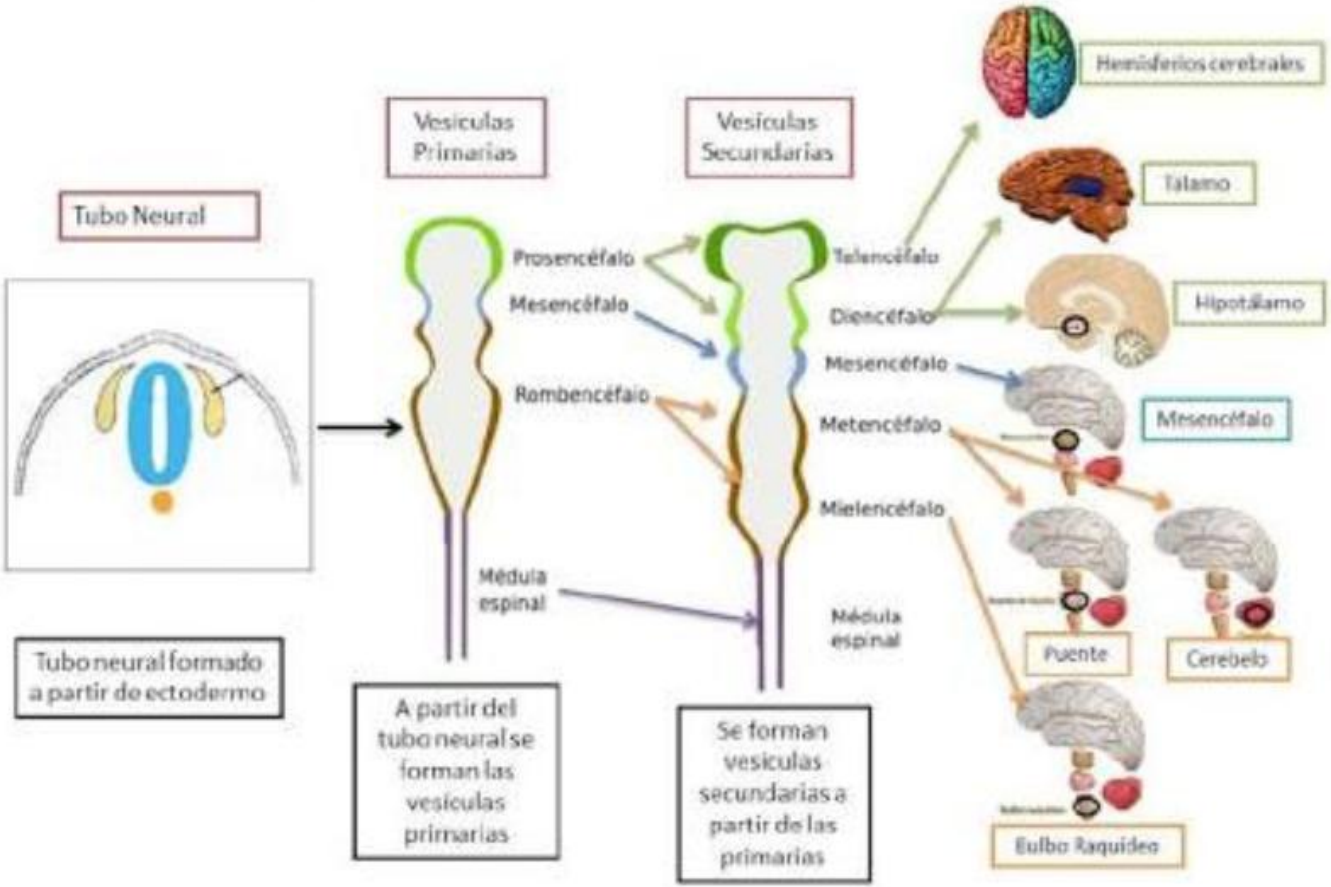

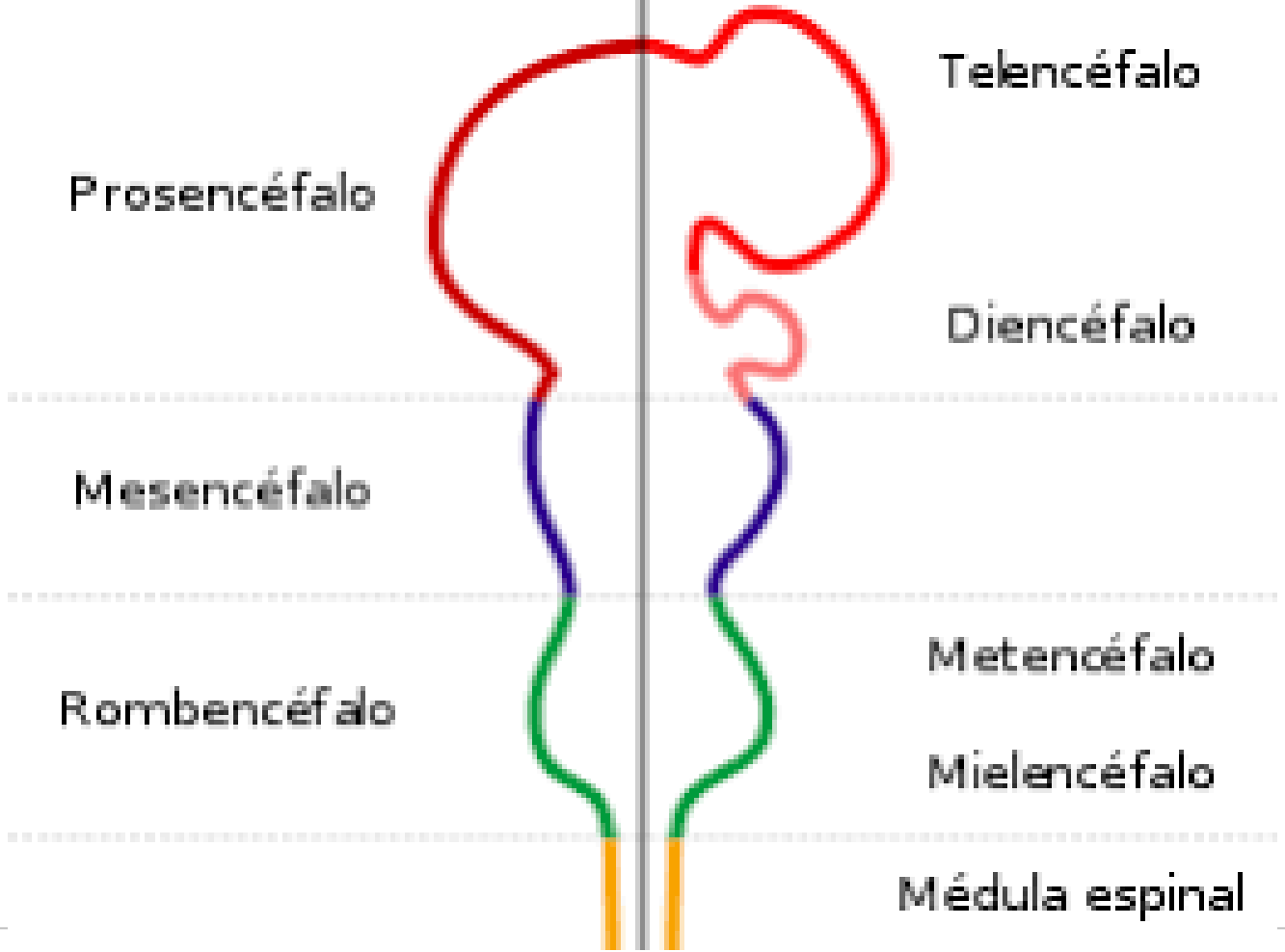
Telencéfalo
Prosencéfalo
Diencéfalo
Mesencéfalo
Metencéfalo
Rombencéfalo
Mielencéfalo
Médula espinal

Partes del Encéfalo

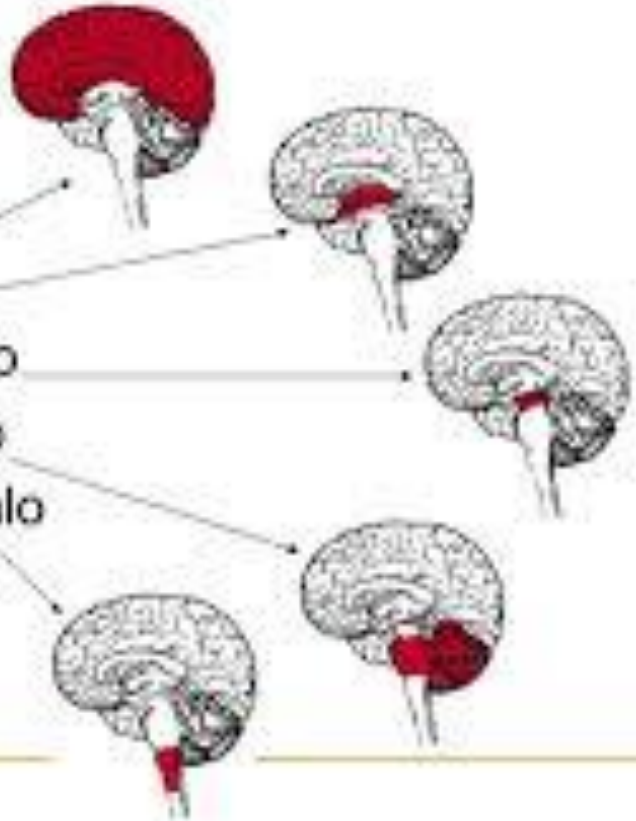

- Telencéfalo
- Diencéfalo
- Mesencéfalo
- Metencéfalo
- Mieloencéfalo

carrión
EDUCACIÓN SUPERIOR

Gracias

Presente.