INTEGRANTES:

1. ROXANA RIVERA ESPINOZA
2. LUCY HUAMAN VELASQUEZ
3. ROCIO RUBIO COLGOCHEA
4. JANETH VILCHEZ CALDAZ
5. ISABEL MUÑOZ FAICHIN
6. MILAGROS CARRILLO DE LA CRUZ

EL TÁLAMO

El tálamo es una estructura del cerebro que recibe y transmite información sensorial (como la vista, el oído, o el tacto) hacia la corteza cerebral, es como una estación de relevo que ayuda a procesar lo que recibimos

El tálamo es una estructura clave del sistema nervioso central, situada en el diencéfalo, justo por encima del tronco encefálico y en el centro del encéfalo.

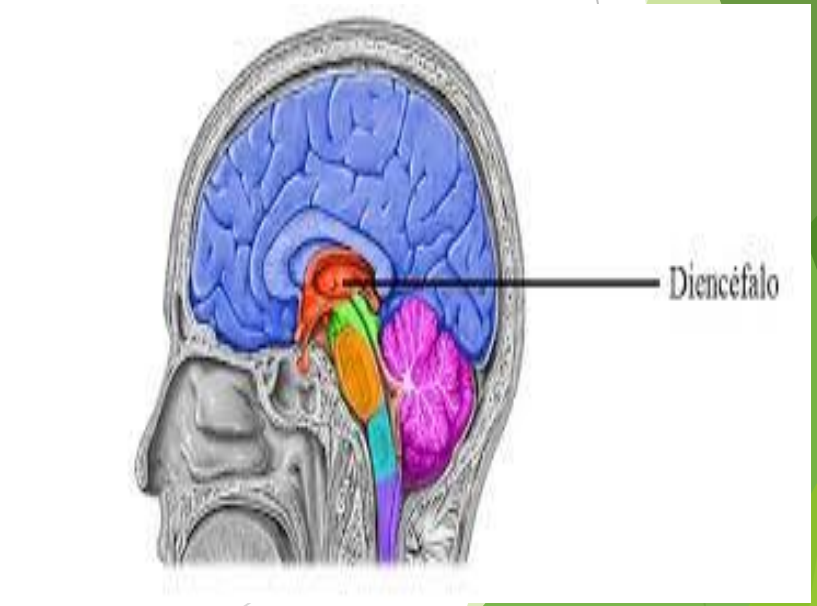

Características Anatómicas del tálamo

1° Ubicación:

- Parte del diencéfalo, a ambos lados del tercer ventrículo.
- Situado entre la corteza cerebral y el tronco encefálico.
- Por encima del hipotálamo.

2° Forma:

- Tiene la forma ovoide (similar a un huevo), con el eje mayor en sentido anteroposterior.
- Hay dos tálamos uno en cada hemisferio cerebral.

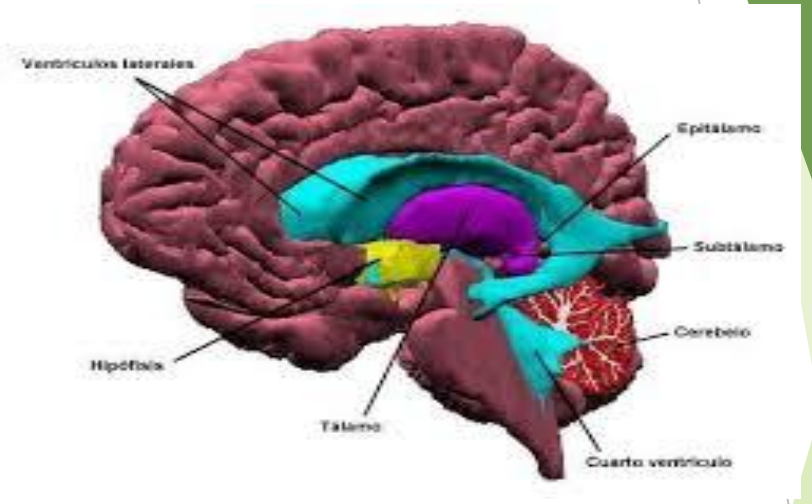

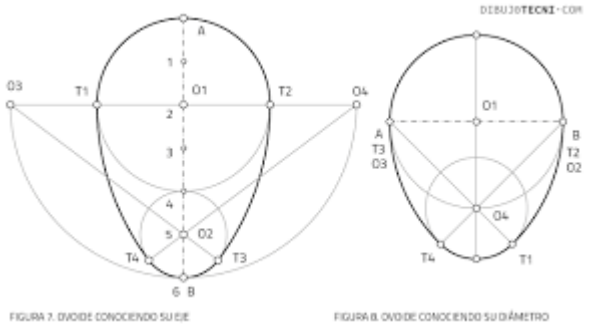

Características anatómicas del tálamo

3° División interna:

- Esta dividido por una lamina medular interna en tres núcleos principales:
- Núcleos Anteriores
- Núcleos mediales
- Núcleos Laterales

También existen núcleos reticulares y intralaminares.

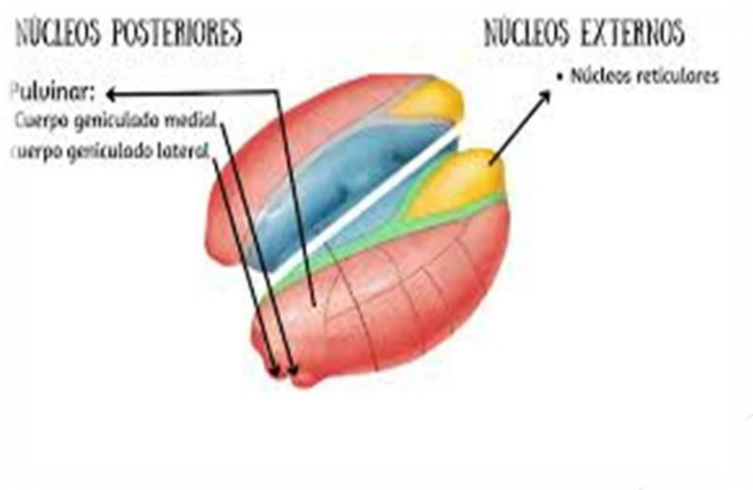

Características anatómicas del tálamo

4° Conexiones y funciones

- Actúa como una estación de relevo para la información sensitiva(excepto el olfato) que va hacia la corteza cerebral.
- Interviene en funciones como
- Percepción sensorial.
- Regulación del sueño y la vigilia.
- Atención y conciencia.
- Emociones (conectado con el sistema límbico)

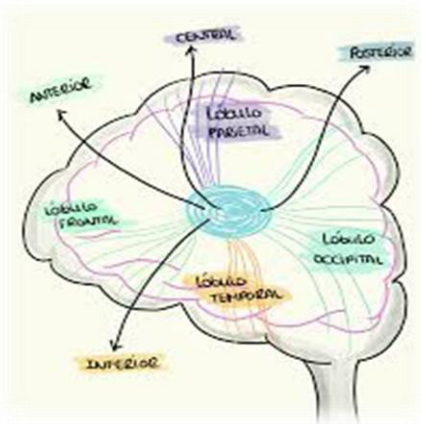

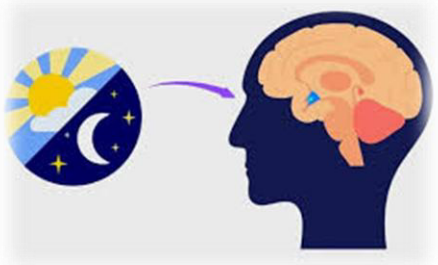

Características anatómicas del tálamo

5° Relación con otras estructuras:

- Comunica con la corteza cerebral atreves de las fibras tálamocorticales.
- Conectado al cuerpo estriado y al hipotálamo.
- El tálamo derecho e izquierdo pueden estar conectados por una estructura llamada adhesión intertálamica (presente en algunas persona).

6° Irrigación:

- Recibe sangre derramas de las arterias cerebrales posteriores(especialmente ramas tálamicas).

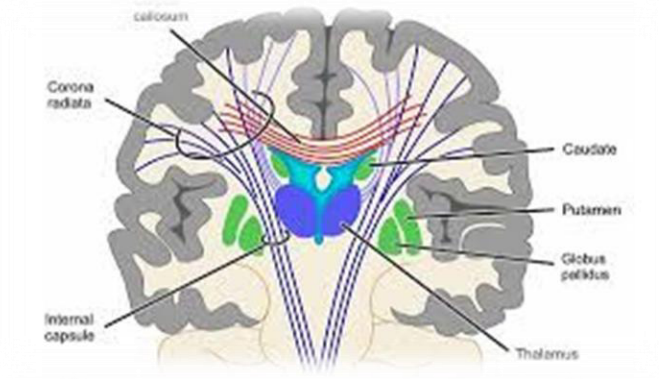

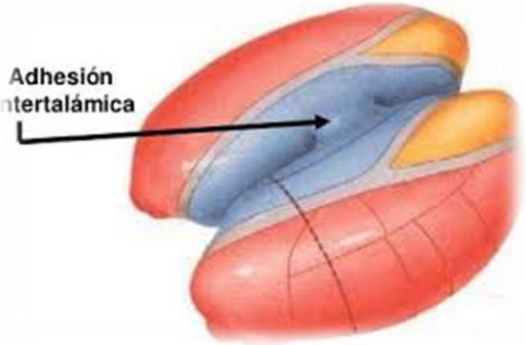

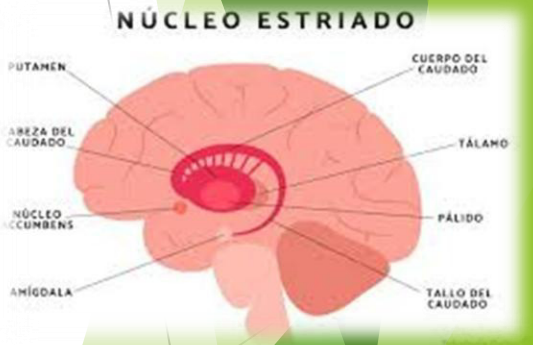

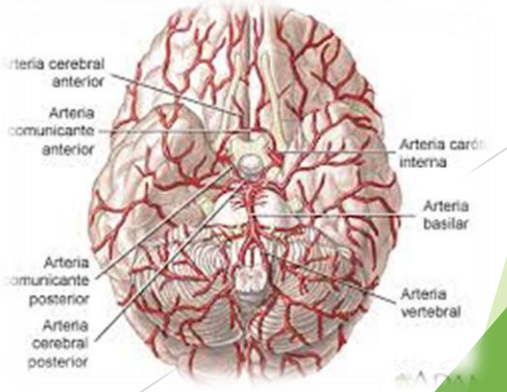

Relación o función que cumplen en el organismo

1 ° Centro de relevo sensorial:

- El tálamo recibe información sensorial de diversas fuentes, como los sentidos(visión audición tacto)

2° Filtro de información:

No todas las señales sensoriales llegan a la corteza, el tálamo actual como un filtro seleccionado y priorizando la información que se debe procesar en la corteza.

3° Integración sensorial:

El tálamo integra la información de diferente sentidos para crear una percepción coherente del entorno.

Relación o función que cumplen en el organismo

4°Conecxión con la corteza cerebral:

- Las conexiones entre el tálamo y la corteza son fundamentales para la función cerebral.

5° control de la conciencia:

- El tálamo esta involucrado en la regulación de la conciencia, incluyendo el estado de alerta, el sueño y la atención.

6° Función motora:

- El tálamo también juega un papel en la regulación de los movimientos, especialmente en la integración de la información sensorial y motora.

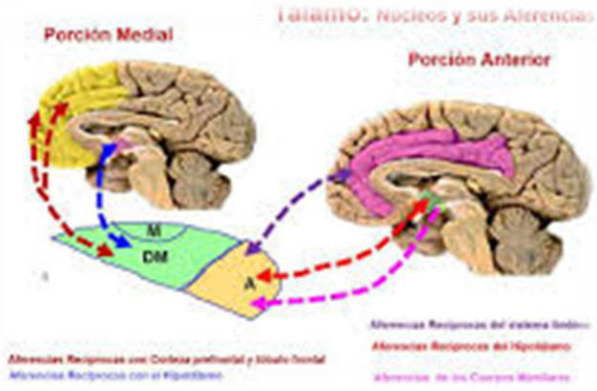

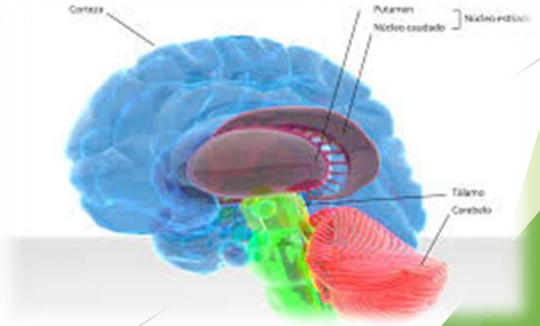

Relación o función que cumplen en el organismo

7°Sistema límbico:

- El tálamo esta conectado con el sistema límbico, lo que permite incluir en las emociones y el comportamiento.

8°Proceso de dolor:

- El tálamo juega un papel en la percepción y regulación del dolor.

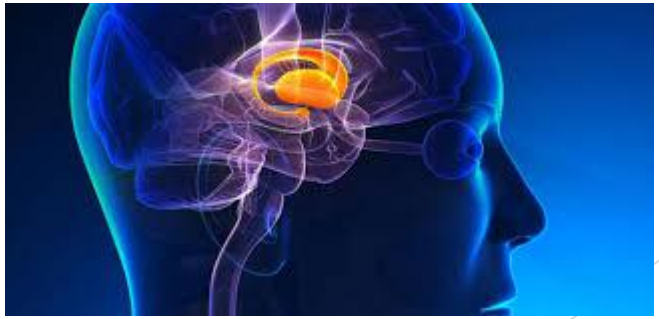

Alteración patológica del tálamo

1° ACV Talámico: (perdida sensorial, dolor crónico, debilidad.)

2° Tumores: (presión intracraneal, alteraciones motoras y cognitivas.)

3° Esclerosis múltiple: (dolor neuropático, sensibilidad alterada.)

4° Neurodegeneración: (problemas de memoria, atención, emociones.)

5° Síndrome talámico: dolor intenso tras una lesión.

6° trastornos Psiquiátricos: Alteración en emociones y pensamientos.

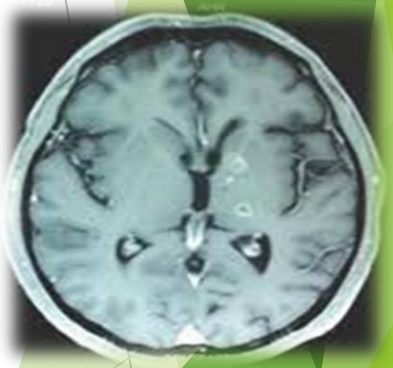

Tratamiento para las patologías de dicha zona afectada.

1° TERAPIA FISÍCA: (para mejorar el control motor y la movilidad especialmente después de las lesiones talámicas que afecta el movimiento.

2° TERAPIA OCUPACIONAL: (para ayudar a recuperar la independencia en actividades cotidianas como comer, vestirse, bañarse, etc.

3°TERAPIA DE REHABILITACIÓN: (para mejorar la coordinación. El equilibrio y la función sensorial.

Tratamiento para las patologías de dicha zona afectada.

4° ESTIMULACIÓN CEREBRAL PROFUNDA: (un procedimiento quirúrgico que implican implantar sensores en el cerebro para controlar los temblores, especialmente en paciente con enfermedad de Parkinson.

5° TÁLAMOTOMIA: (cirugía para aliviar el dolor crónico, donde se elimina una pequeña porción del tálamo afectado. Tratamiento para las patologías de dicha zona afectada.
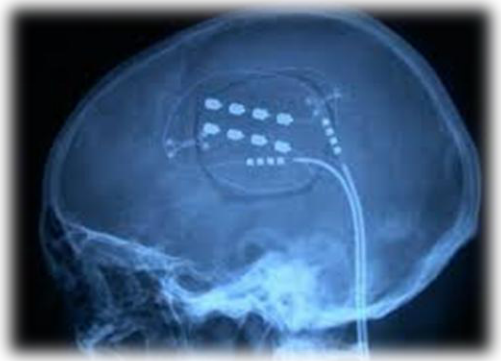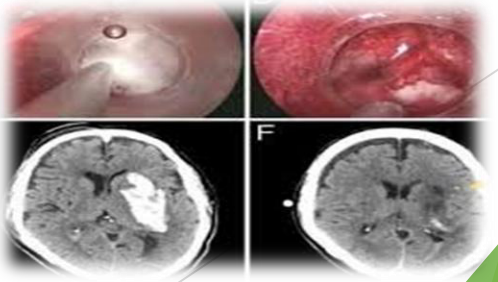
6°TRATAMIENTO DE HEMORRAGIAS TÁLAMICAS: (la evacuación del hematoma, la eliminación del efecto ocupante y la mejora de la circulación cerebral son objetivos principales.