carrión
EDUCACIÓN SUPERIOR

Procedimientos de Ortopedia

SEMANA 14

Tumores óseos benignos y malignos

Presente.

Lic.TF Wendy Pacompia Bustincio

TEMARIO

- Clasificación
- Etiopatogenia
- Tratamiento quirúrgico
- Tratamiento ortopédico

Pueden ser:

- Benignos (no cancerosos)
- Malignos (cancerosos)

Los tumores óseos se desarrollan cuando las células dentro de un hueso se dividen sin control, formando un bulto o masa de tejido anormal.

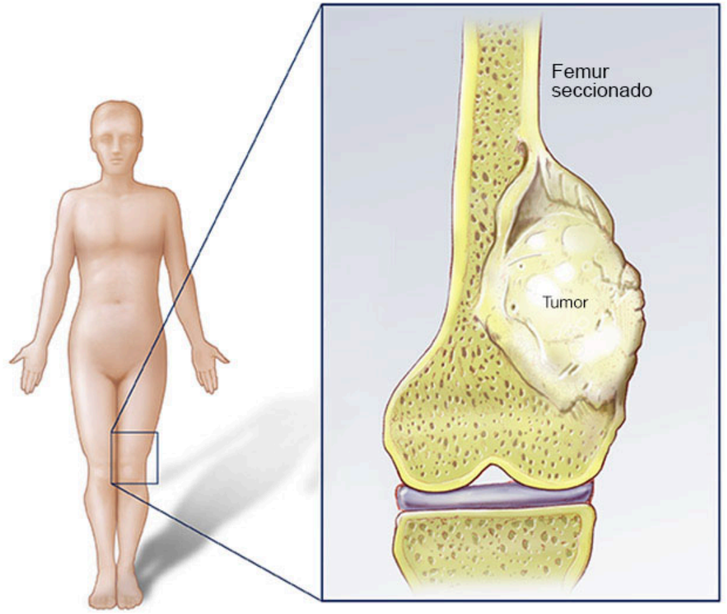

© MAYO FOUNDATION FOR MEDICAL EDUCATION AND RESEARCH. ALL RIGHTS RESERVED.

Los tumores óseos pueden afectar cualquier hueso del cuerpo y desarrollarse en cualquier parte del hueso, desde la superficie hasta el centro, la médula ósea.

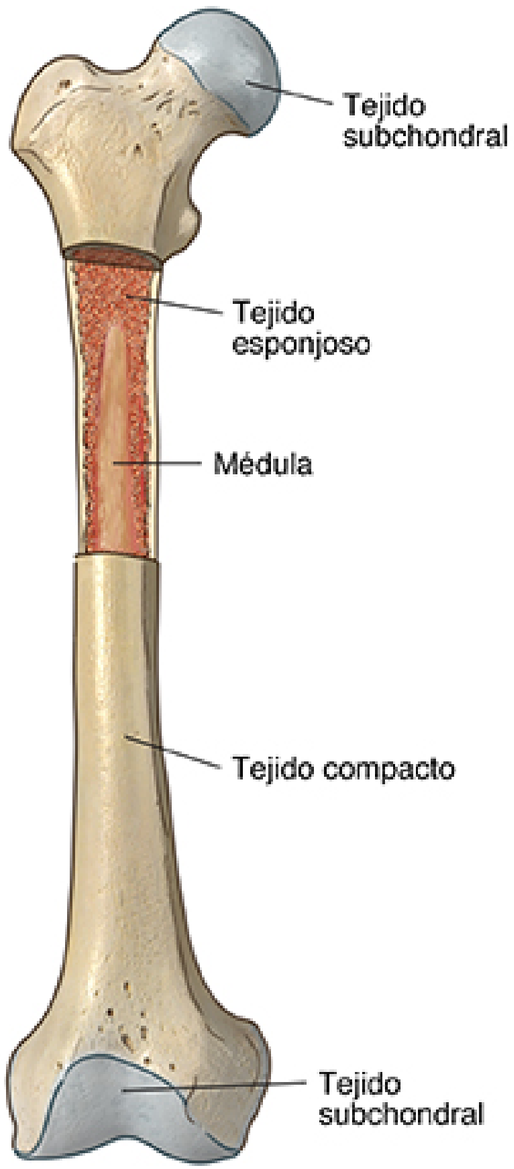

Un tumor óseo en crecimiento, incluso uno benigno, destruye el tejido sano y debilita el hueso, haciéndolo más vulnerable a las fracturas.

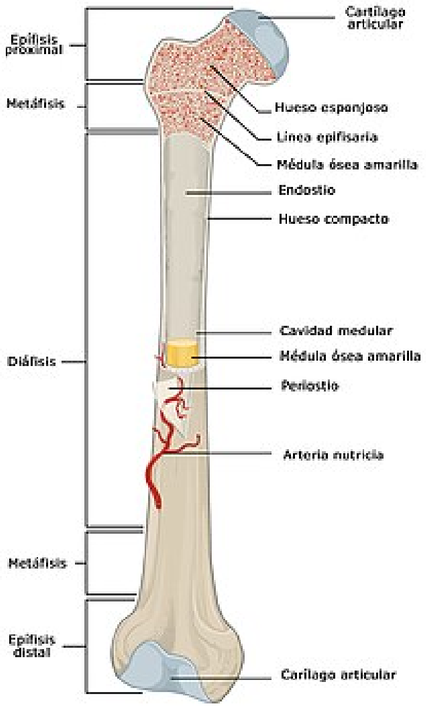

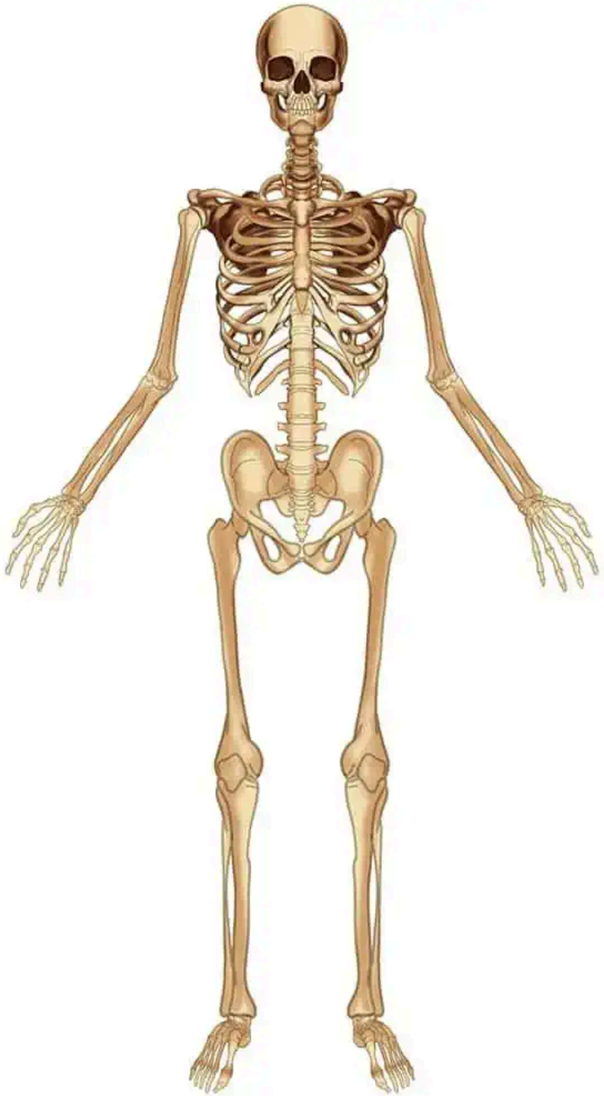

TUMORES ÓSEOS BENIGNOS

Existen muchos tipos de tumores óseos benignos, así como algunas enfermedades y afecciones que se asemejan a ellos.

- No se diseminan a otras partes del cuerpo, poseen bordes bien definidos y no suelen romper la corteza ósea.
- Pueden causar dolor, debilitar el hueso y provocar fracturas.

*La mayor parte de los tumores óseos benignos se diagnostican en las primeras décadas de la vida.

- fibroma no osificante
- Quiste óseo unicameral (simple)
- Osteocondroma
- Tumor de células gigantes
- Encondroma
- Displasia fibrosa
- Condroblastoma
- Quiste óseo aneurismático
- osteoma osteoide

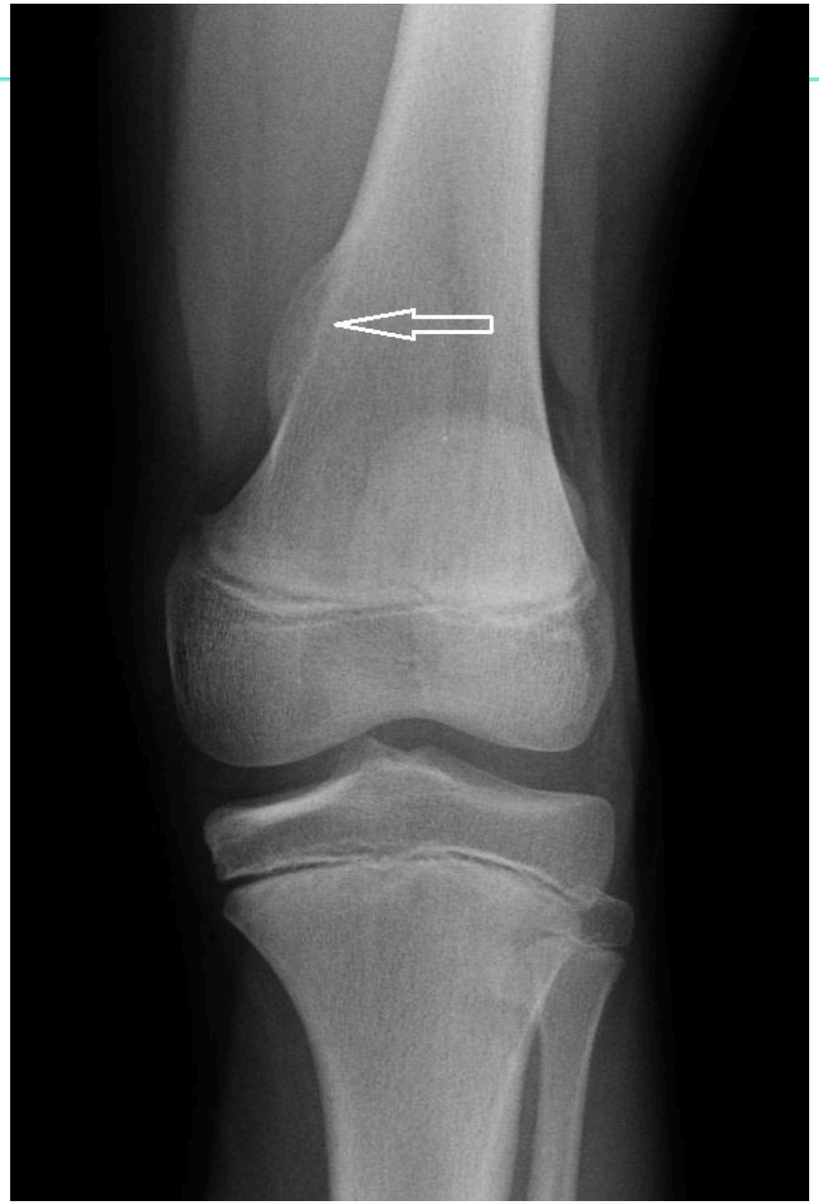

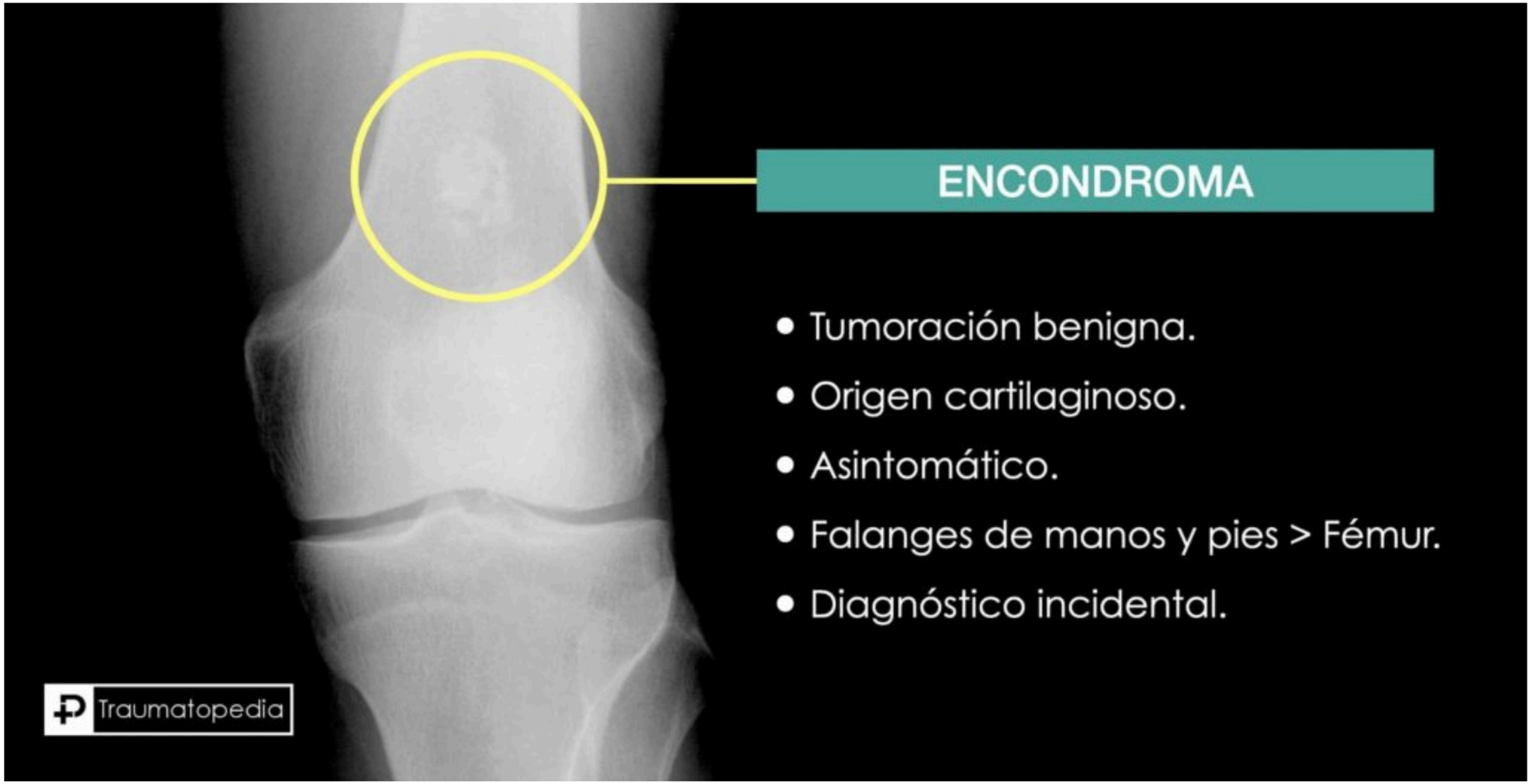
ENCONDROMA
• Tumoración benigna.
• Origen cartilaginoso.
• Asintomático.
• Falanges de manos y pies > Fémur.
• Diagnóstico incidental.
Traumatopedia

carrión
EDUCACIÓN SUPERIOR

TUMORES ÓSEOS MALIGNOS

Crecimiento rápido, destruyen el tejido óseo, rompen la corteza y generan masas de tejido blando. Pueden ser primarios (inician en el hueso) o metastásicos.

Cuando un tumor óseo es canceroso, se trata de un cáncer óseo primario o de un cáncer óseo secundario .

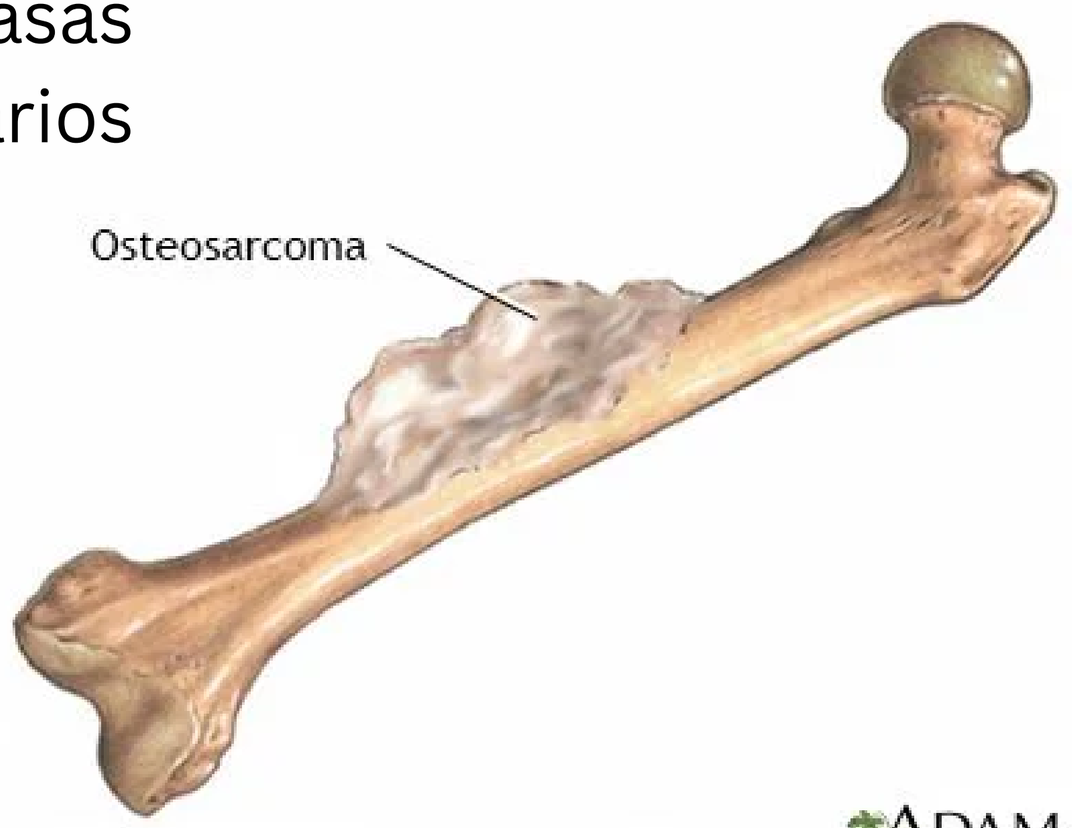

A.D.A.M.

- Un cáncer óseo primario en realidad comienza en el hueso.
- Un cáncer óseo secundario se origina en otra parte del cuerpo y luego metastatiza o se propaga al hueso. El cáncer óseo secundario también se denomina enfermedad ósea metastásica .

Crecen rápidamente, destruyen el tejido óseo, invaden estructuras adyacentes (bordes irregulares/mal definidos en radiografía) y pueden metastatizar, principalmente a pulmones.

- **Mama**
- **Pulmón**
- **Tiroides**
- **Renal (riñón)**
- **Próstata**

Los cuatro tipos más comunes de cáncer óseo primario son:

- **Mieloma múltiple**
- **Osteosarcoma**
- **Sarcoma de Ewing**
- **Condrosarcoma**

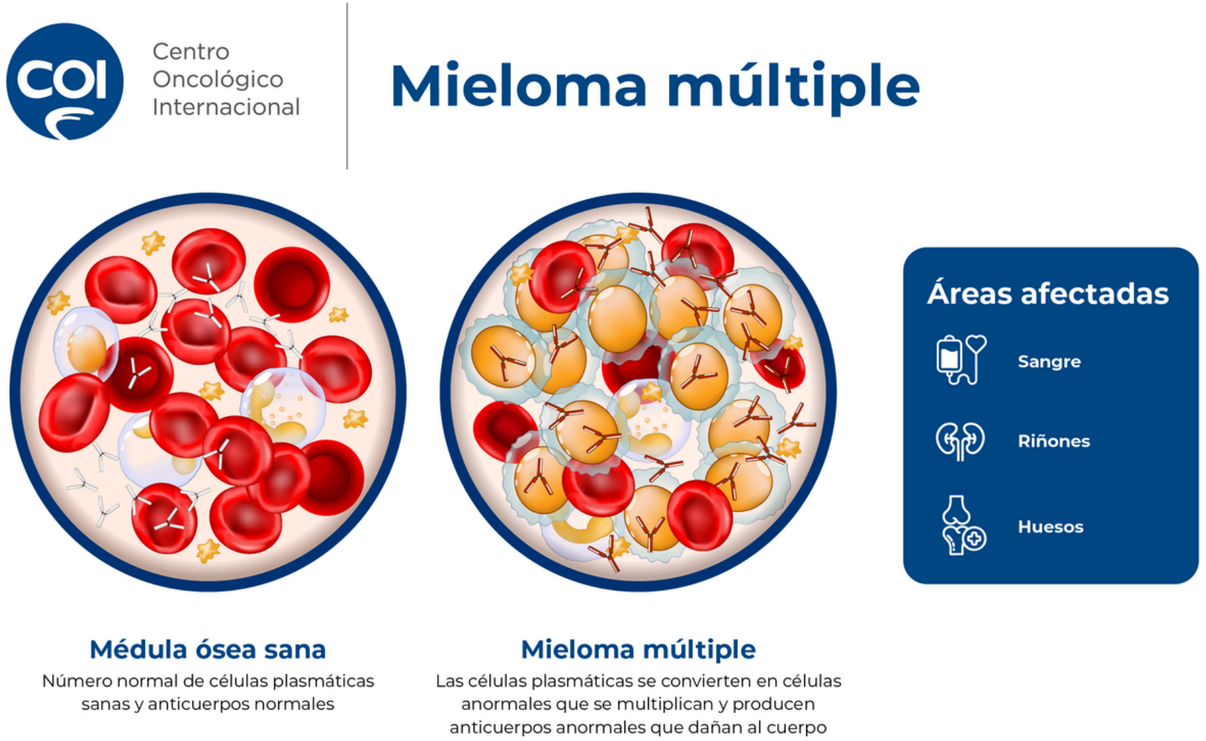

Fiebre

Sudor nocturno

Presencia de masa indolora

Dolor en la zona del tumor

Una lesión también puede provocar que un hueso debilitado por un tumor se fracture o rompa.

***Causa:** En la mayoría de los tumores óseos se desconoce la causa.

Tratamiento:

- Seguimiento estrecho para ver si cambia. (Radiografías, pruebas de seguimiento periódicas).
- Algunos tumores benignos pueden tratarse eficazmente con medicamentos. Otros desaparecerán con el tiempo sin cirugía.

- En el caso de cáncer, el tratamiento incluirá un equipo de médicos de diferentes especialidades
- El objetivo del tratamiento es curar el cáncer y, al mismo tiempo, mantener la función, en la medida de lo posible, en la parte del cuerpo afectada por el tumor.
- Cuando el cáncer alcanza una etapa metastásica, se ha propagado a otras partes del cuerpo y puede ser más grave y difícil de curar.

Tratamiento quirúrgico:

- Extirpación del tumor (escisión) u otra técnica quirúrgica para reducir el riesgo de fractura y discapacidad.
- Algunos tumores pueden reaparecer, incluso repetidamente, después de un tratamiento adecuado. En raras ocasiones, ciertos tumores benignos pueden propagarse o volverse cancerosos (hacer metástasis).

- Cirugía de salvamento de extremidades. : Esta cirugía extirpa la sección cancerosa del hueso, pero conserva intactos los músculos, tendones, nervios y vasos sanguíneos cercanos siempre que sea posible. El hueso extirpado se reemplaza con un implante metálico (prótesis), hueso de otra parte del cuerpo o hueso de un donante.
- Amputación. La amputación es una cirugía para extirpar total o parcialmente un brazo o una pierna.Una prótesis puede facilitar la función tras una amputación.

Tratamiento ortopédico

- Mantener funcionalidad
- Prevenir fracturas
- Disminuir dolor
- Rehabilitación postquirúrgica

- Yesos
- Férulas
- Ortesis

Indicadas en riesgo de fractura patológica

Cirugía de ortopedia para tumores óseos
Centro Médico ABC
From an accredited healthcare provider of Mexico
CENTRO MÉDICO
A B C
Cirugía de ortopedia para tumores óseos
Watch on YouTube

carrión
EDUCACIÓN SUPERIOR

Muchas gracias

Presente.