carrión
EDUCACIÓN SUPERIOR

Ciclo hormonal, fecundación y ovulación

Semana 03

Crecimiento y Desarrollo

Presente.

Saberes previos:

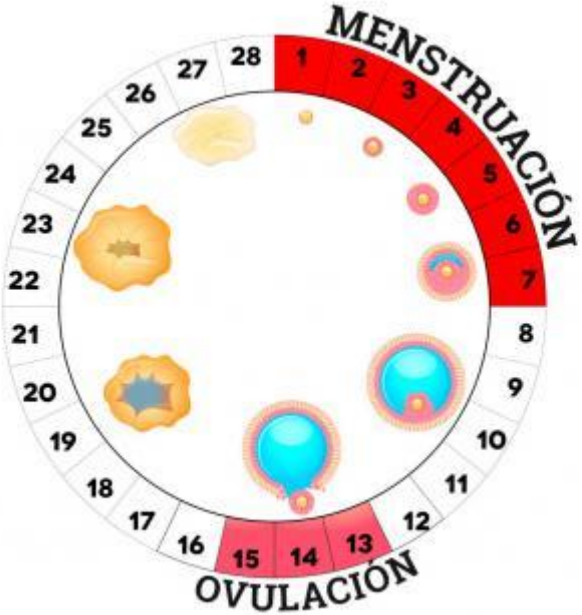

¿Qué es el ciclo ovárico?
¿Cuánto tiempo dura?
¿Qué ocurre con los ovarios durante el ciclo menstrual?

Extraído de: https://www.webconsultas.com/embarazo/quedarse-embarazada/que-ocurre-en-los-ovarios-durante-el-ciclo-menstrual-3792

Observa el video

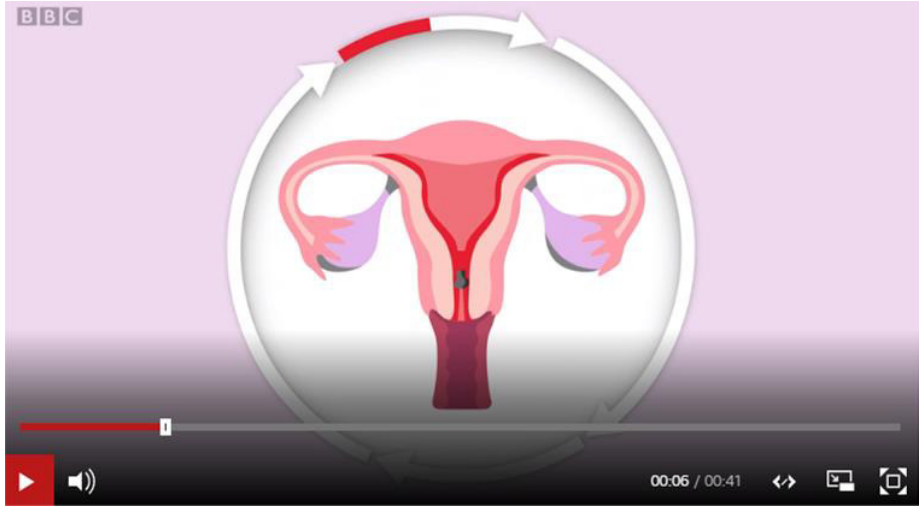

Enlace: https://www.bbc.com/mundo/media-44282495

Después de visualizar el video, responde a las siguientes preguntas a través de una herramienta digital o por el chat/audio del Zoom

¿Qué es lo que sucede en el ciclo de la mujer?	¿Cómo ocurre la menstruación?

Logro:

Al finalizar la sesión, el estudiante identifica las características, periodos y fases del ciclo hormonal para valorar la intervención fisioterapéutica oportuna.

Temario:

1. Definición
2. Características
3. Periodos
4. Fases

1. Definición

Ciclo hormonal

Son los cambios que experimenta el aparato reproductor femenino durante un periodo determinado de tiempo (28 días).

2. Características

El ciclo sexual se inicia en la pubertad, entre los 12 y 13 años (menarca), se mantiene durante toda la vida reproductiva y termina durante los 45 y 50 años (menopausia)

3. Periodos

Para su estudio se divide en :

- **Ciclo ovárico**
- **Ciclo menstrual**

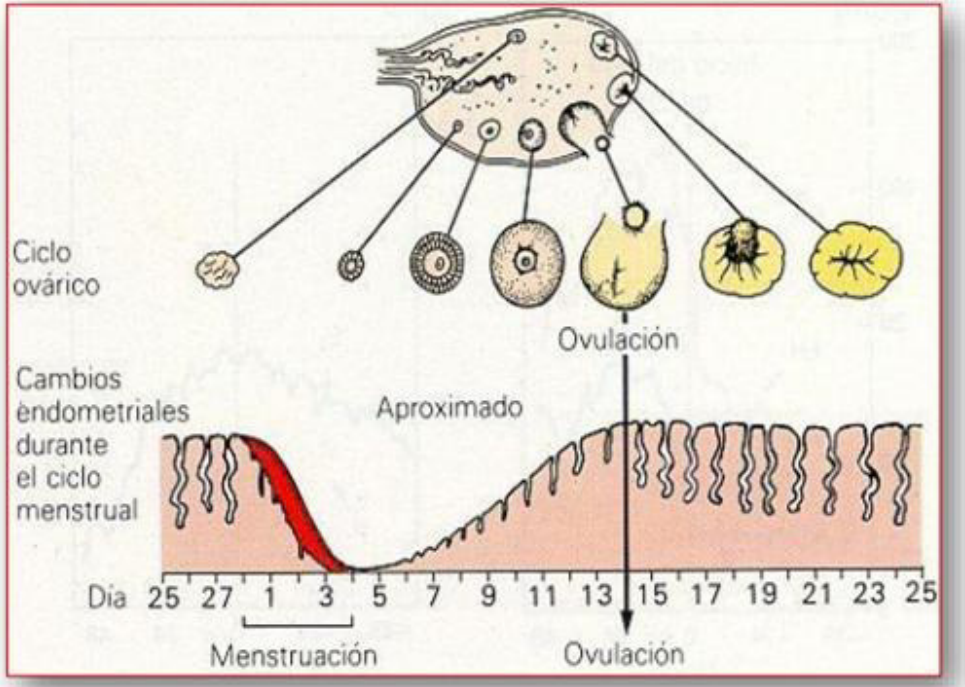

Ciclo menstrual

El útero está cubierto en su interior por una capa mucosa (Endometrio). Esta mucosa se hace más gruesa y aumenta el número de capilares sanguíneos.

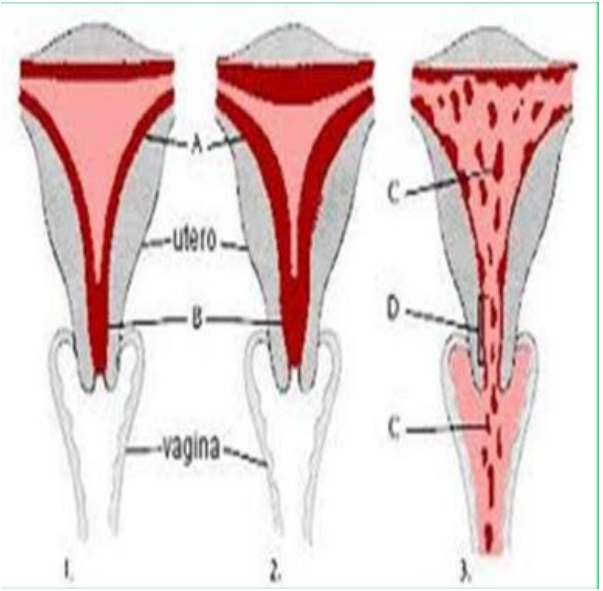

Ciclo menstrual

Si la fecundación no se produce degenera y se destruye, provocando una hemorragia debida a la rotura de los capilares (menstruación o regla). Este ciclo se denomina menstrual o uterino.

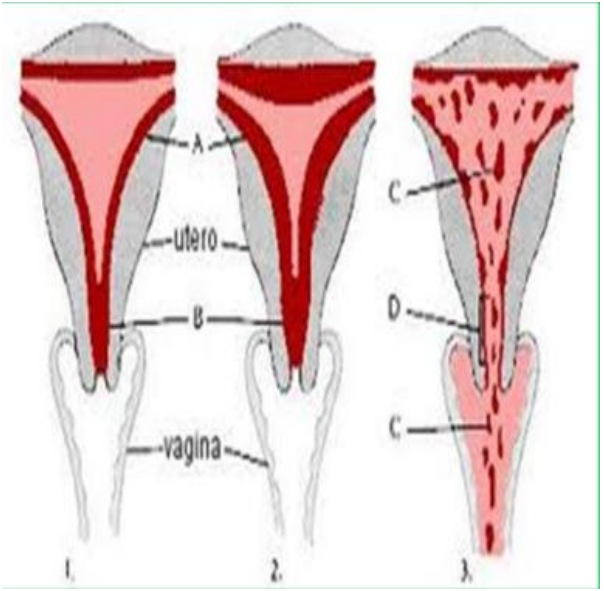

Ciclo menstrual

El endometrio sufre, gracias a la acción de las hormonas una serie de modificaciones importantes destinadas a posibilitar la implantación del óvulo fecundado.

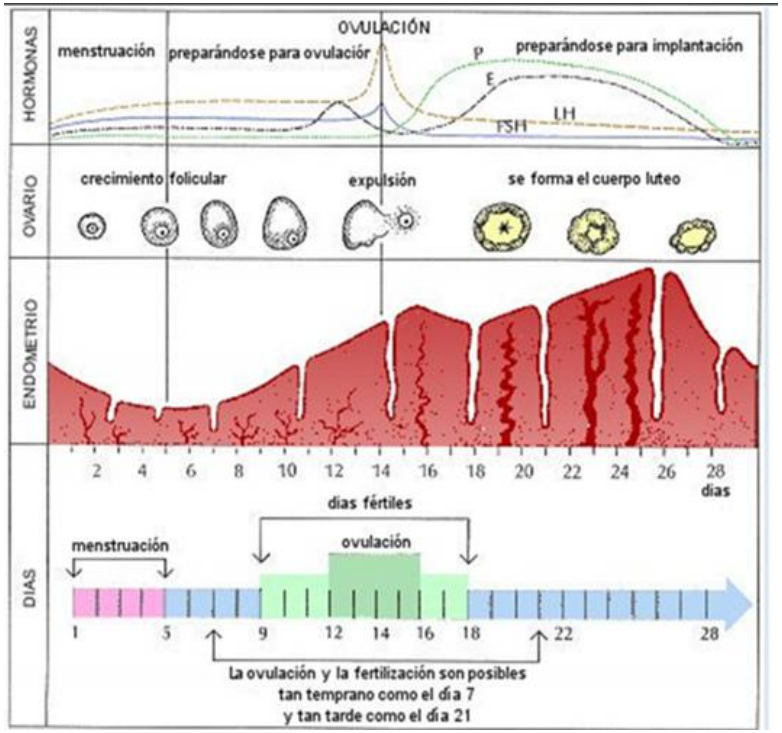

Premenstrual
Menstruación
Posmenstrual
Ovulación
Capa Endometrial del Útero
Óvulos
Ovario
Vagina
Trompas de Falopio
Útero
Endometrio (Revestimiento del Útero)
Flujo Menstrual

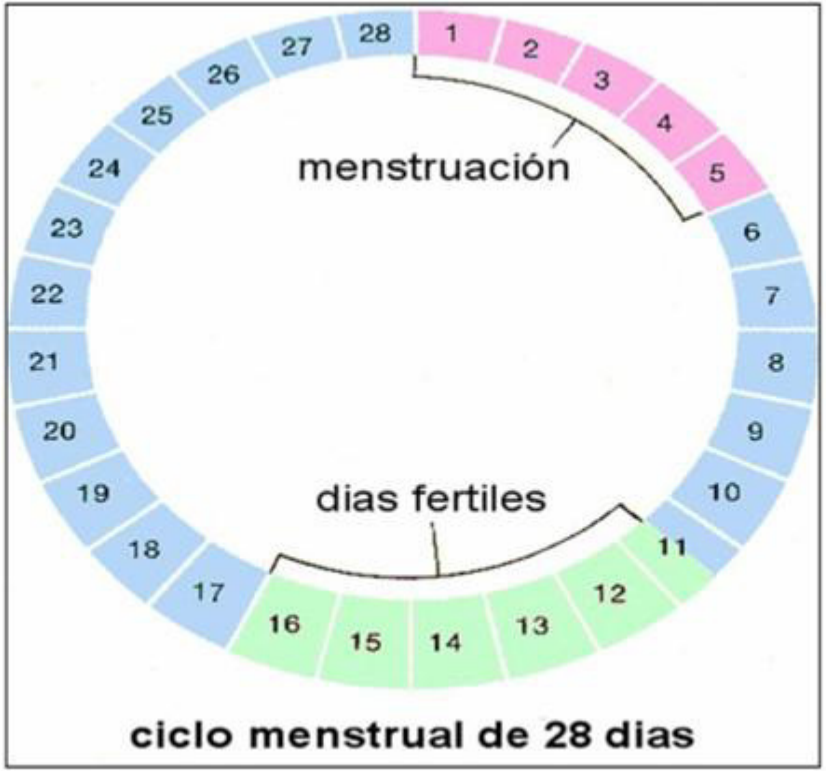
menstruación
dias fertiles
ciclo menstrual de 28 dias

Ciclo menstrual

- Fase menstrual
- Fase proliferativa
- Fase secretora

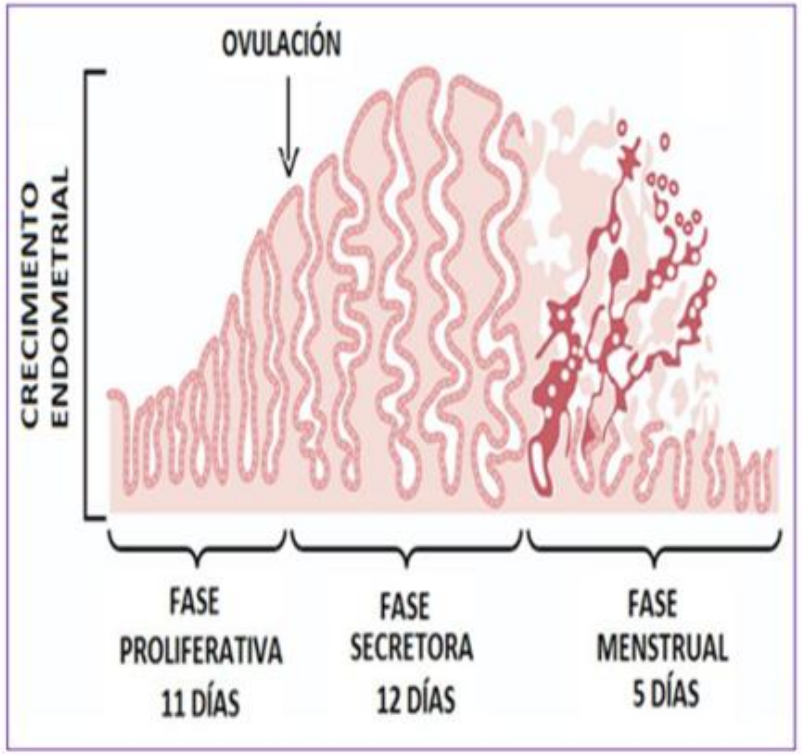

Ciclo ovárico

Son los cambios de maduración que van a experimentar los folículos que se encuentran en el ovario.

- El crecimiento de folículos primarios.
- El desarrollo de folículos secundarios,
- El desarrollo del folículo terciario o de Graaf.

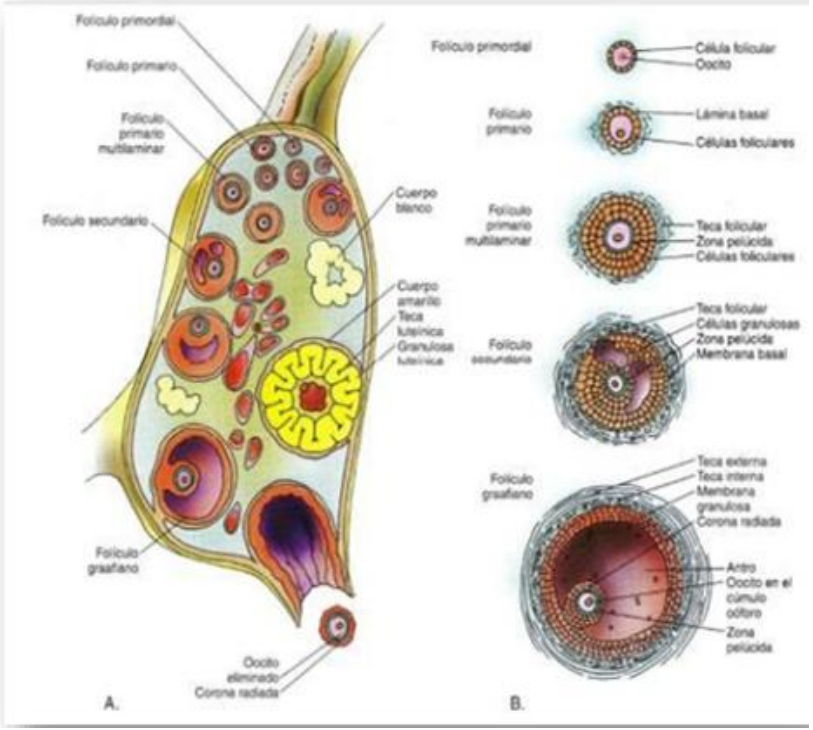

Fase folicular

Día 1 a 14

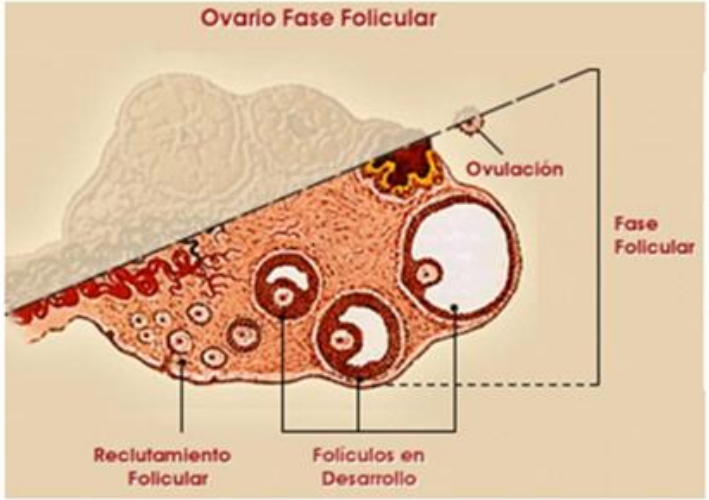

Fase folicular

Estos cambios son inducidas por hormonas secretadas por: hipotálamo y llegan a los ovarios.

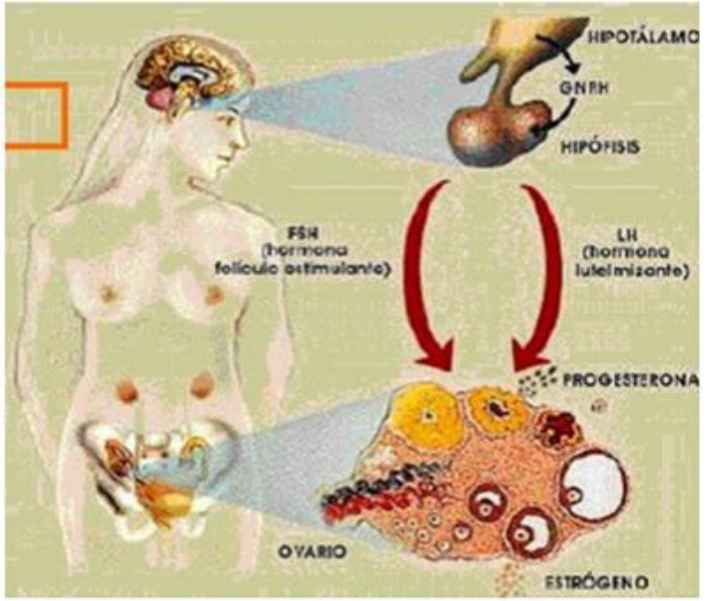

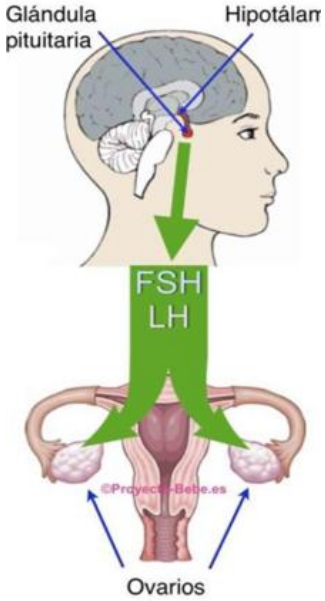

Fase ovulación

- La ovulación (liberación del óvulo folículo roto),
- La formación de un cuerpo hemorrágico (a partir del folículo roto vacío).
- La transformación del cuerpo hemorrágico en un cuerpo amarillo o lúteo.

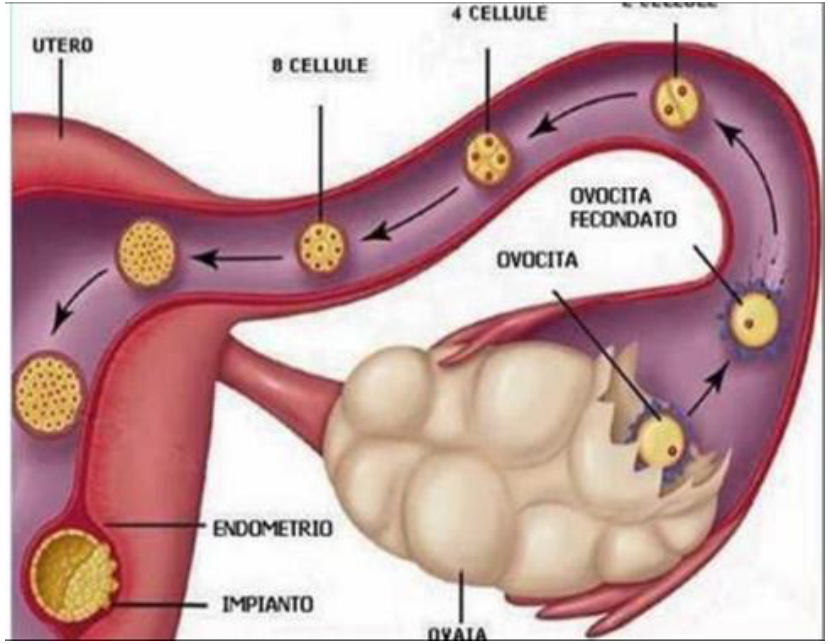

Fase ovulación

La ovulación ocurre a los 14 y un día, en general alrededor de 14 días antes del 1er día de la siguiente menstruación. Se debe a la ruptura del folículo maduro (terciario de graaf o preovulatorio.

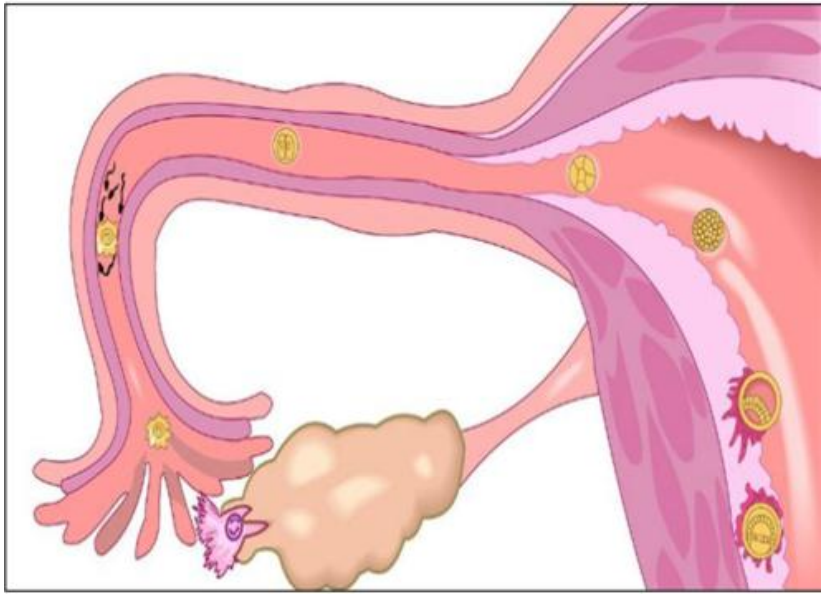

Ciclo ovárico

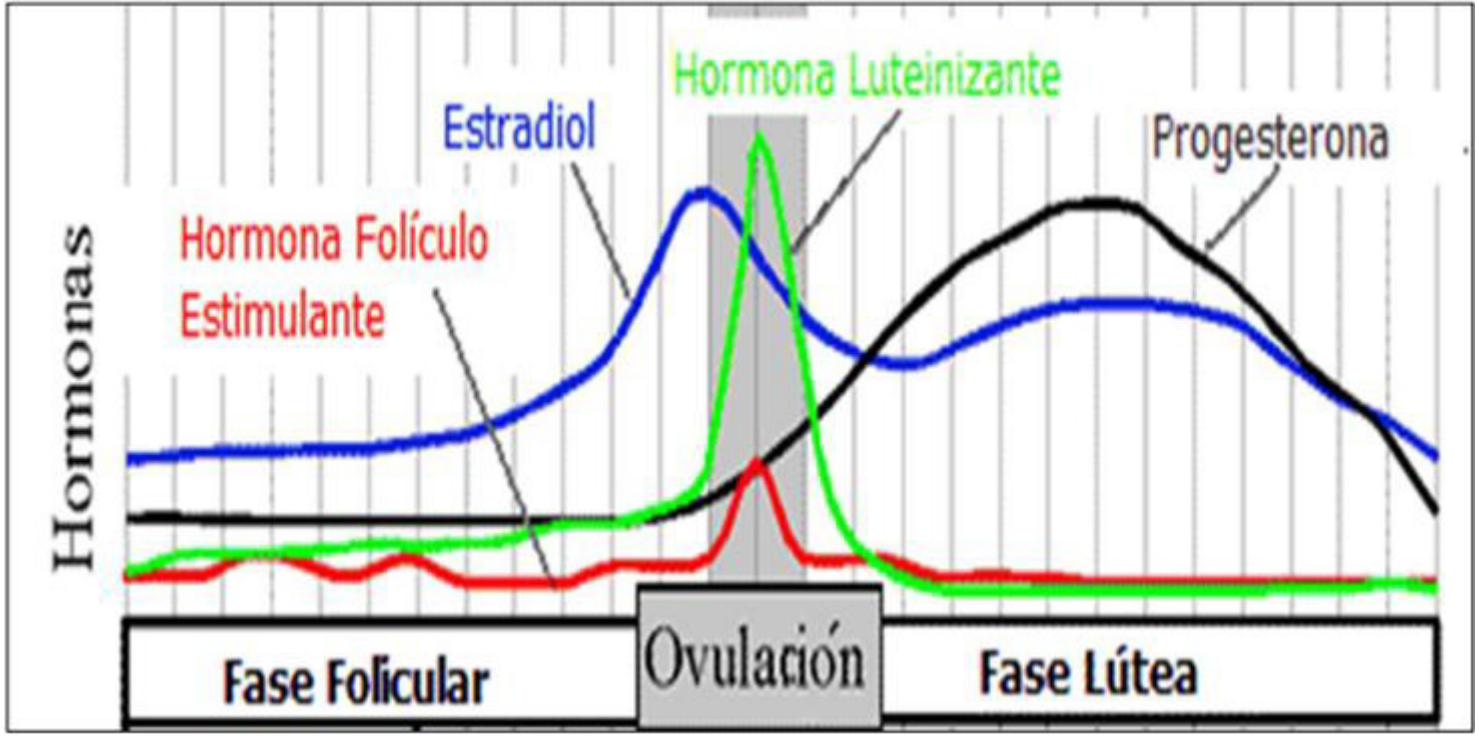

Fase lútea

En el cuerpo lúteo las células del estrato granuloso, por acción de la LH, proliferan y aumentan de volumen.
Estas células luteinicas producen estradiol e inhibina y ambas hormonas inhiben la secreción de FSH, principalmente a nivel de la adenohipófisis.

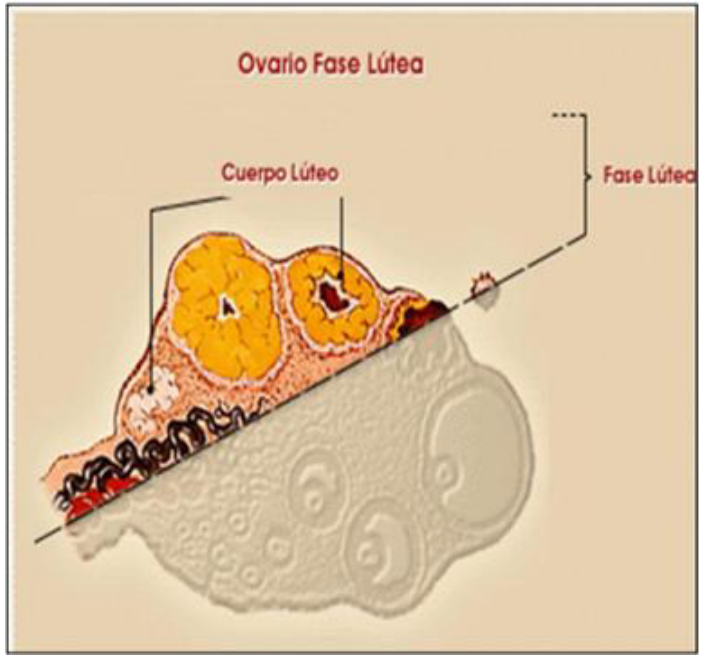

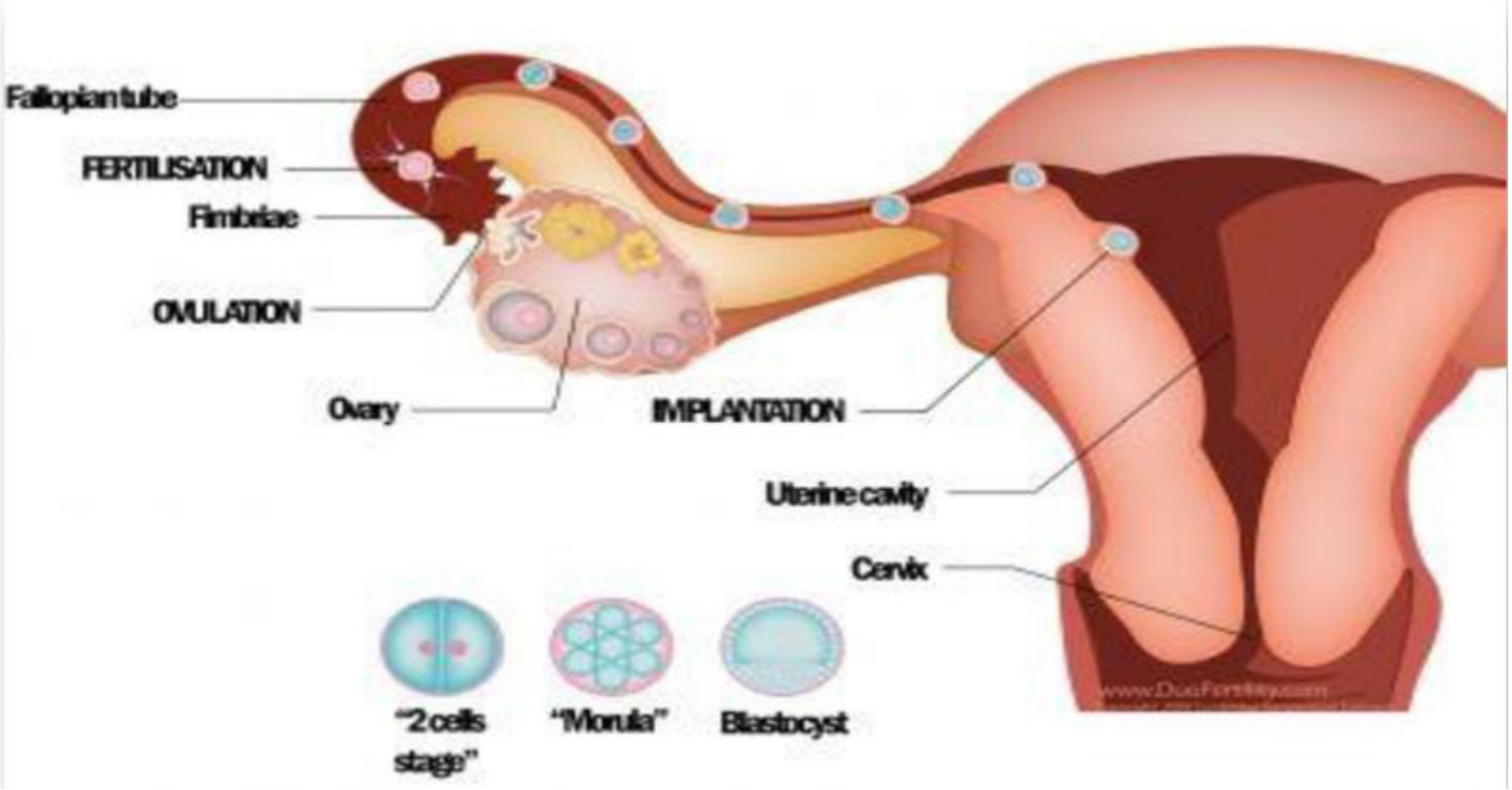
Fallopian tube
FERTILISATION
Fimbriae
OVULATION
Ovary
IMPLANTATION
Uterine cavity
Cervix
"2 cells stage"
"Morula"
Blastocyst

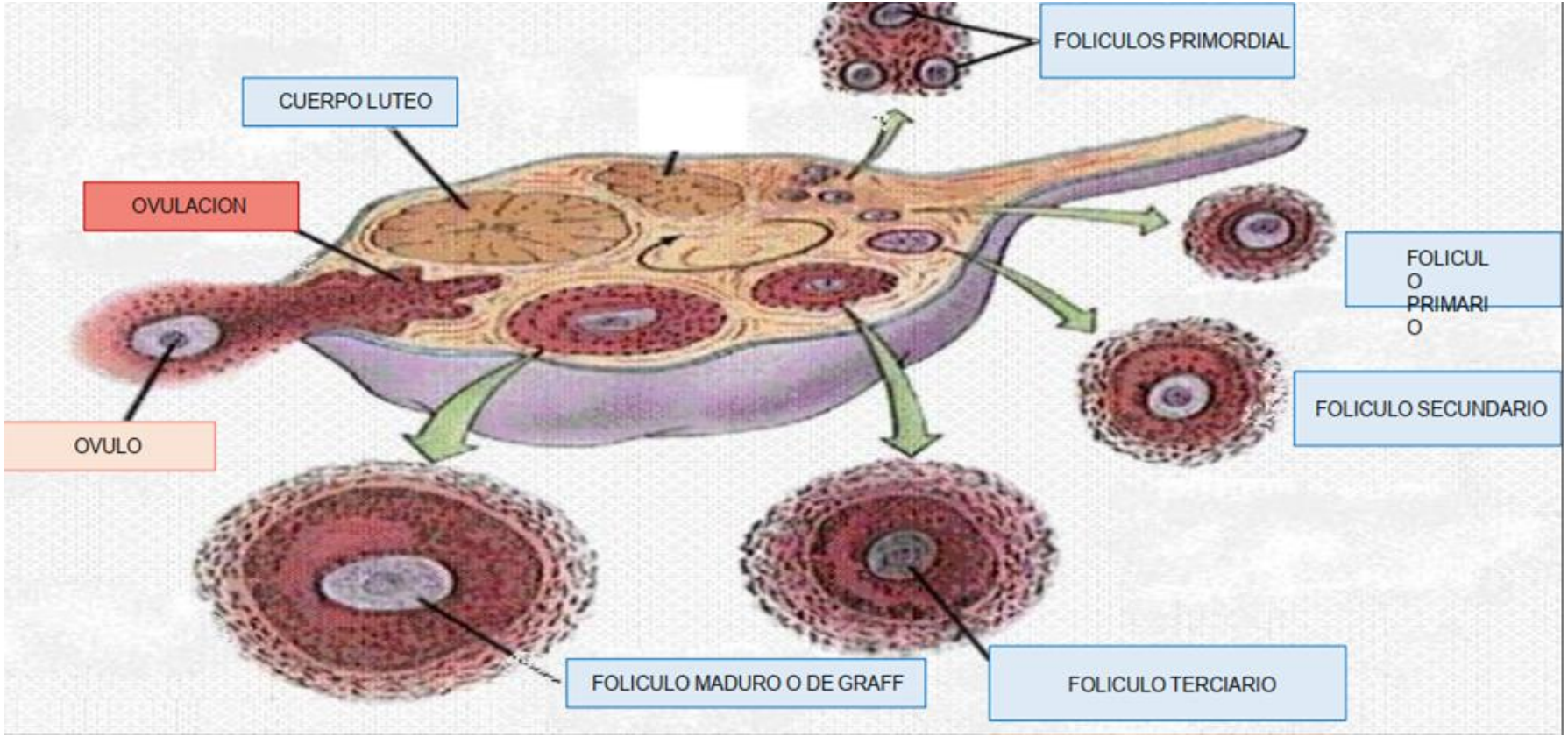
FOLICULOS PRIMORDIAL
CUERPO LUTEO
OVULACION
FOLICUL
O
PRIMARI
O
FOLICULO SECUNDARIO
OVULO
FOLICULO MADURO O DE GRAFF
FOLICULO TERCIARIO

Actividad sincrónica

Hagamos un mapa mental sobre los diferentes conceptos y procesos del ciclo hormonal

Extraído por: https://www.caracteristicas.co/mapa-mental/

Conclusiones

Aporte del docente

- El ciclo hormonal es un proceso hormonal de cambios por el que pasa el cuerpo de una mujer todos los meses para prepararse a un posible embarazo.
- .
- .

Aportes de los estudiantes a través del chat

- .
- .
- .

Metacognición

Una pregunta sobre la clase de hoy

Dos cosas que aprendí

Tres cosas sobre las que puedo trabajar

Consultas

carrión
EDUCACIÓN SUPERIOR

Muchas gracias

Presente.