carrión
EDUCACIÓN SUPERIOR

Embarazo y ejercicios gestacionales

Semana 05

Crecimiento y Desarrollo

Presente.

Saberes previos:

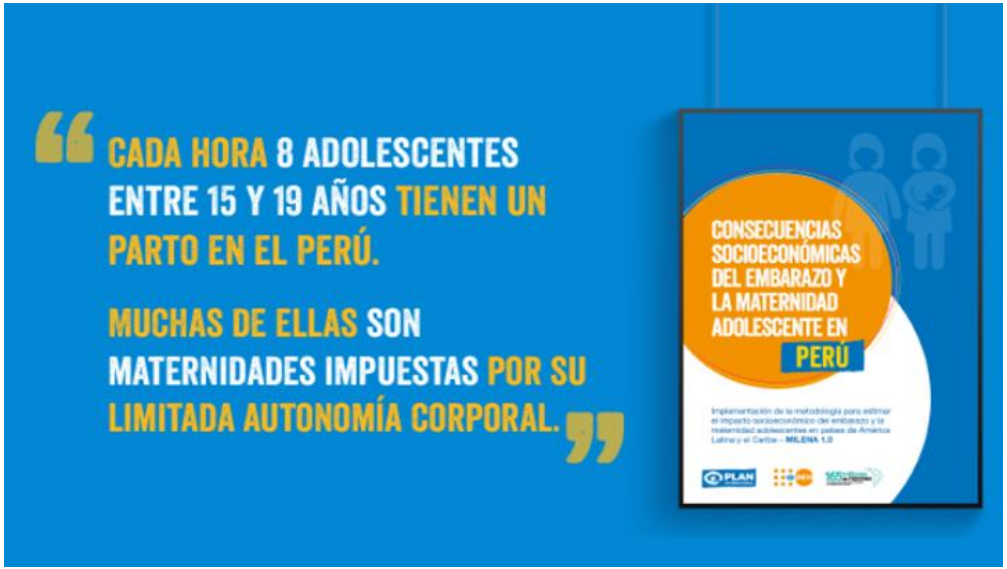

Extraído de: https://peru.unfpa.org/es/news/el-impacto-del-embarazo-adolescente-al-futuro-del-per%C3%BA

¿Alguna vez te has preguntado qué consecuencia socioeconómica tiene el embarazo adolescente en el Perú y cómo repercutirá en el futuro del país?

Observa la noticia

PERÚ / Noticias

Minsa: embarazo en adolescentes disminuyó en un 8,3% en 2020

En la zona urbana, el porcentaje de adolescentes embarazadas es de 6,9%, mientras que en la zona rural es de 12,4%.

El Callao es una de las regiones donde el embarazo adolescente se ha incrementado durante el 2020. (Foto referencial: Archivo GEC)

Redacción EC

22/09/2021 10H41

PUBLICIDAD

Search for

1. CASAS EMBARGADAS BARATAS
2. ROPA DE MUJERES PARA EMBARAZO
3. PRESTAMOS GRATUITOS DEL GOBIERNO
4. PRÉSTAMOS PARA PAGAR DEUDAS
5. OFERTAS EN VESTIDOS DE MANGO
6. EL MEJOR COCHE ELÉCTRICO

Extraído: https://elcomercio.pe/peru/minsa-embarazo-en-adolescentes-disminuyo-en-un-83-en-2020-endes-nndc-noticia/

Después de leer la noticia, responde a las siguientes preguntas a través de una herramienta digital o por el chat y audio del Zoom

Logro:

Al finalizar la sesión, el estudiante identifica las características y complicaciones del embarazo para una mejor intervención fisioterapéutica oportuna.

Temario:

Embarazo

1. Definición
2. Características por trimestre
3. Complicaciones

Ejercicios gestacionales

1. Definición
2. Características
3. Contraindicaciones

El embarazo

1. Definición

Es el periodo que transcurre entre la implantación del cigoto en el útero, hasta el momento del parto.

1. Definición

Según la OMS el embarazo comienza cuando termina la implantación, proceso que comienza cuando se adhiere el blastocito a la pared del útero (unos 5 a 6 días después de la fecundación). El blastocito atraviesa el endometrio uterino e invade el estroma. El proceso de implantación finaliza cuando la superficie del epitelio se cierra y se completa el proceso de nidación. Empieza el embarazo, esto ocurre entre los 12 y 16 días tras la fecundación.

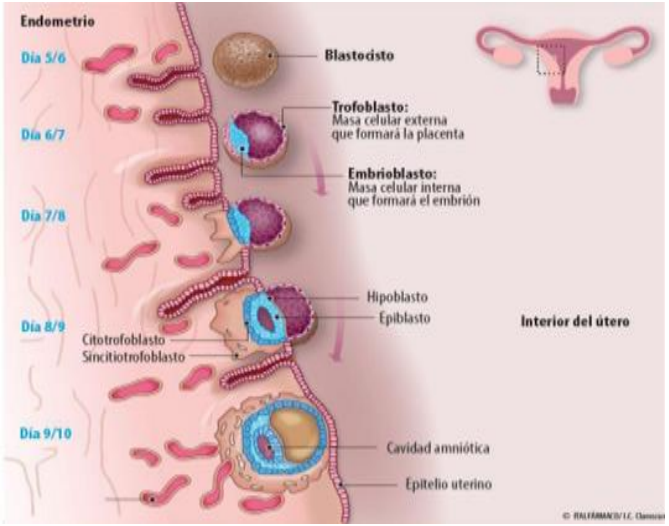

2. Características del crecimiento

1er trimestre (0 – 12 semanas)

- Son los primeros tres meses después de la concepción
- Es el de mayor riesgo de aborto
- Puede presentar náuseas y vómitos
- Se forman los órganos fetales

2do trimestre (13 – 28 semanas)

- Los movimientos fetales pueden ser percibidos por la mama.
- El bebe va ganando peso y tamaño
- Existe estabilización emocional
- Se forman los órganos fetales

3er trimestre (29 – 40 semanas)

- Periodo por el cual el bebe termina de formarse para nacer.
- Gran ocupación uterina
- Acomodación hacia posición cefálica
- Ansiedad por el acercamiento al parto

3. Complicaciones

Son las que se producen durante el embarazo. Pueden afectar la salud de la madre, del bebe o ambos.
Entre ellos tenemos:

Aborto

Es la pérdida del feto por causas naturales o espontáneas antes de las 20 semanas de embarazo. Pueden ser:

- Retenido: cuando no se expulsa nada.
- Incompleto: cuando aún no se ha expulsado todos los productos de la concepción.
- Completo: cuando se ha expulsado todos los productos de la concepción.

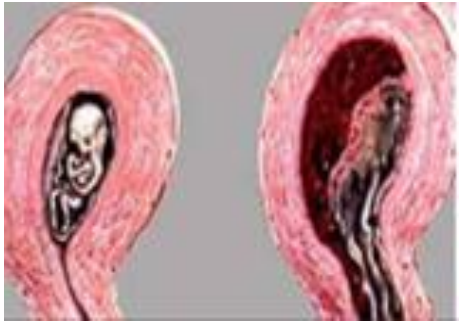

Aborto

Causas:

- Anomalías congénitas del feto
- Infección
- Problemas físicos de la madre
- Factores hormonales
- Enfermedades maternas
- Edad de la madre

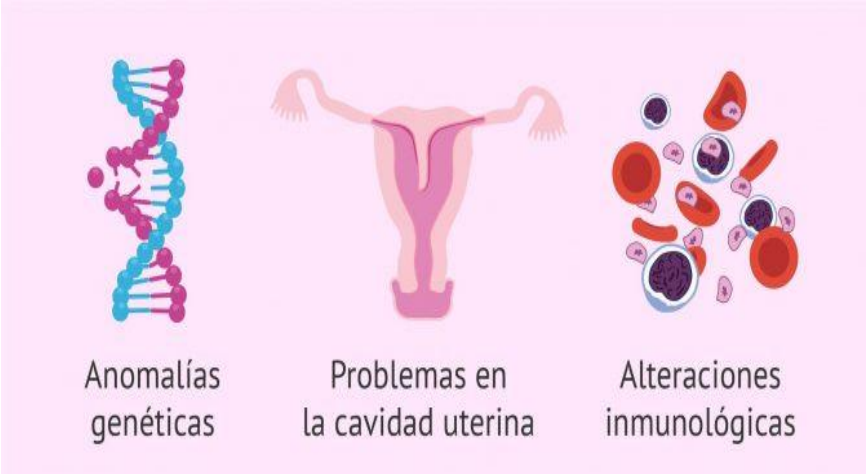

Preclamsia

Es una afección que comienza después de las 20 semanas de embarazo que ocasiona hipertensión y problemas en los riñones y en otros órganos.

Preclamsia

Síntomas:

- Hipertensión
- Hinchazón de manos y la cara
- Dolor estomacal
- Visión borrosa
- Mareo
- Dolor de cabeza

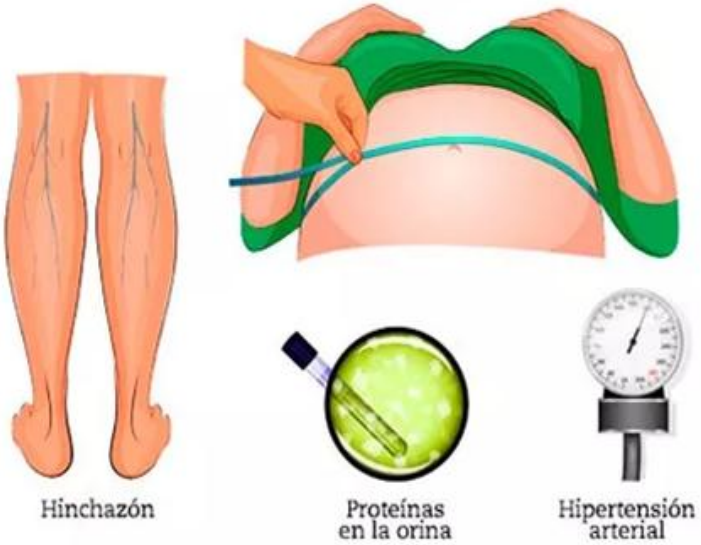

Placenta previa

Ocurre cuando la placenta se sitúa por si sola delante de la cabeza del bebe y tapa el orificio del cuello uterino.

Esta situación es frecuente hasta las 20 semanas de embarazo. Sin embargo si hacia la fecha del parto, la placenta continúa ubicada en este lugar, el parto vaginal se hace imposible y hay que recurrir a una cesárea.

Anemia

Es la disminución de la concentración de hemoglobina en la sangre, causadas por una mala absorción del hierro a nivel intestinal.

Síntomas:

- Sensación de cansancio o debilidad.
- Palidez
- Mareos
- Falta de aire

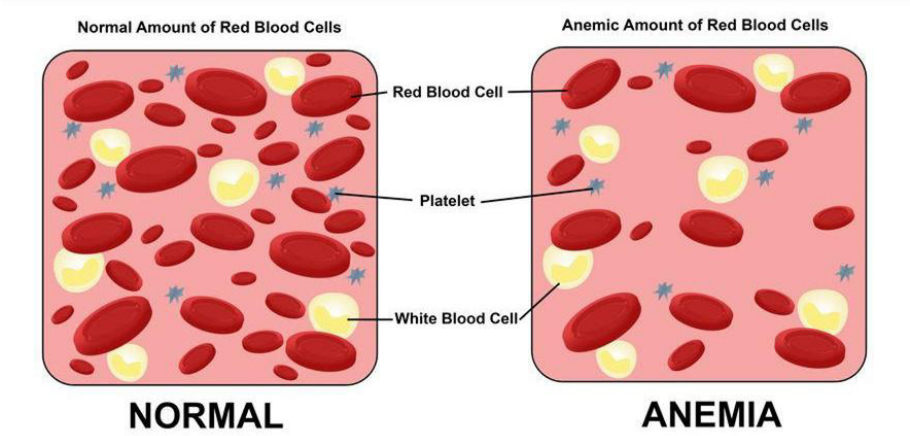

Diabetes gestacional

Es el exceso de los niveles de azúcar en la sangre durante el embarazo.
Las hormonas de la placenta pueden desarrollar una diabetes en la época del embarazo.

La diabetes gestacional aumenta el riesgo de:

- Preclamsia
- Parto prematuro
- Parto por cesárea

Desprendimiento de la placenta

Se produce cuando la placenta se separa de las paredes internas del útero antes del parto.

El desprendimiento de la placenta puede privar al bebé de oxígeno y de nutrientes, y provocar un sangrado intenso en la madre.

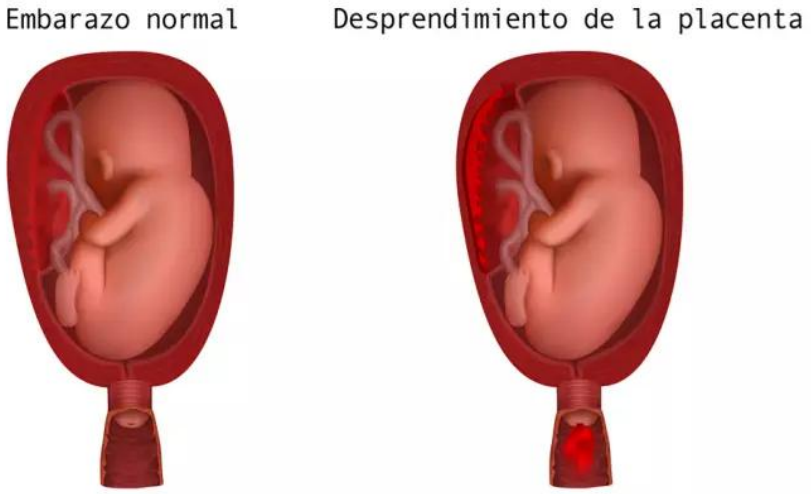

Desprendimiento de la placenta

Síntomas:

- Sangrado vaginal
- Dolor en el vientre
- Dolor de espalda (últimas 12 semanas de embarazo)

Polihidramnios

Es el exceso de líquido amniótico. Este exceso será normal cuando el bebe sea grande o cuando el embarazo sea múltiple. También puede ser consecuencia de una enfermedad de la madre como la diabetes o una enfermedad del bebe como las malformaciones congénitas.

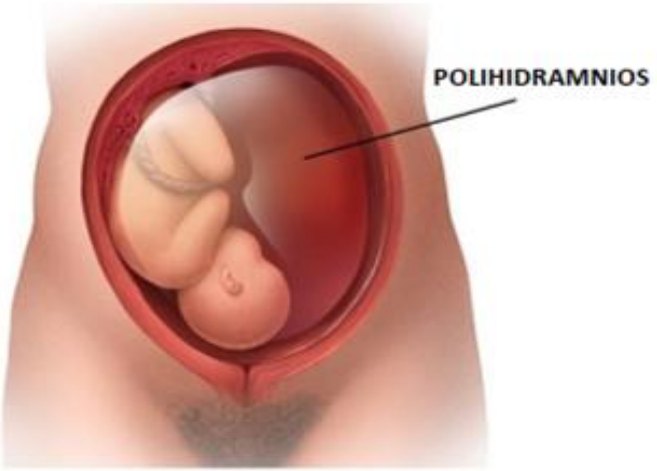

Oligohidramnios

Es la disminución de la cantidad del líquido amniótico. Afecta a menos del 10% de los embarazos, y aunque es más común que se desarrolle en el primer trimestre, puede aparecer en cualquier momento del embarazo

Se recomienda reposo para evitar el parto prematuro.

Ejercicios gestacionales

Son un conjunto de actividades físicas (ejercicios) que se realizan durante el embarazo, con el fin de lograr un embarazo, parto y pos parto, en las mejores condiciones, sin temor, disminuyendo las complicaciones, y con la posibilidad de una rápida recuperación.

Características

- Debe realizarse en forma regular (3 veces por semana).
- Antes de realizar el ejercicio, debe de realizarse un calentamiento previo.
- Evitar actividades competitivas.
- Evitar saltos, movimientos descoordinados o rápidos.
- Debe ser supervisado y monitoreado.

Contraindicaciones

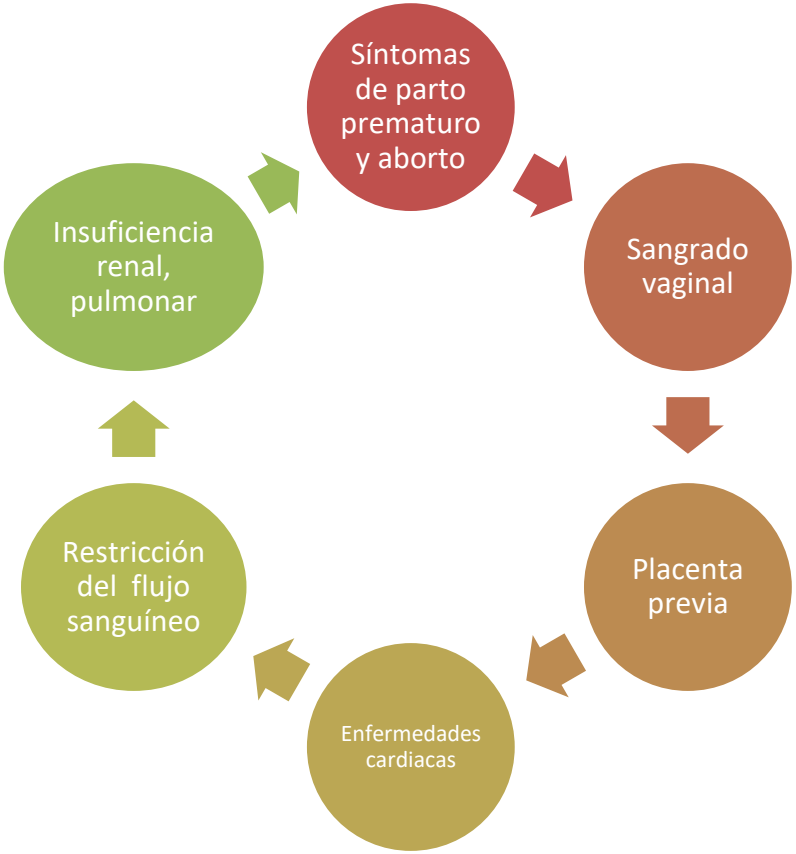

Actividad sincrónica

Hagamos un organizador visual del proceso del embarazo, sus características por trimestre y complicaciones

Extraído por: https://www.caracteristicas.co/mapa-mental/

Conclusiones

Aporte del docente

- El embarazo es una de las mejores etapas de la mujer. Por eso es importante requerir de cuidados prenatales que incluye una buena alimentación y buenos hábitos de salud para evitar complicaciones.
- .
- .

Aportes de los estudiantes a través del Padlet que se presenta o por el chat, redacta una frase de motivación relacionado al embarazo

- .
- .
- .

Metacognición

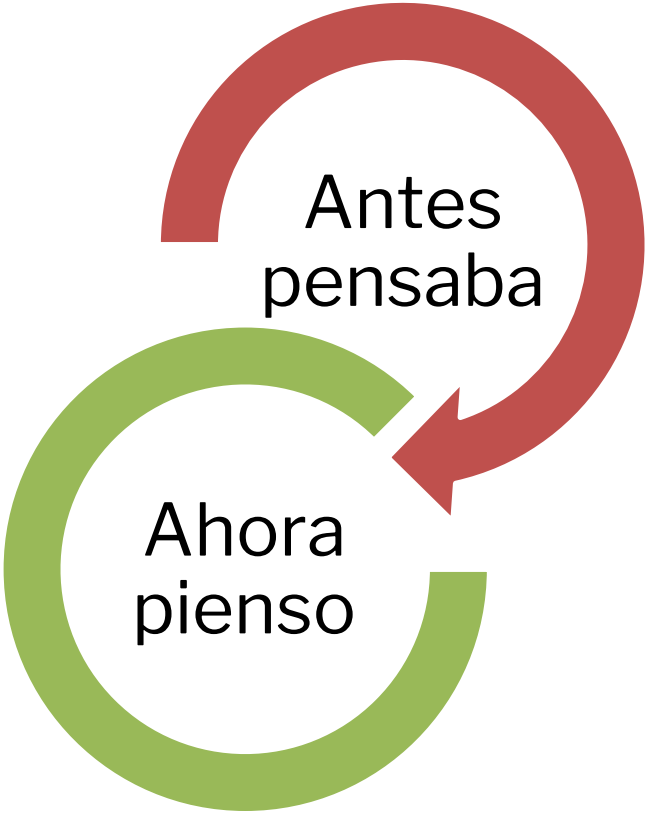

Consultas

carrión
EDUCACIÓN SUPERIOR

Gracias

Presente.