carrión
EDUCACIÓN SUPERIOR

ANATOMÍA Y FISIOLOGÍA HUMANA

Semana 08

ARTICULACIONES

Presente.

Extraido de:https://www.abc.com.py/edicion-impresa/suplementos/escolar/las-articulaciones-1286354.html

¿Qué son las articulaciones y cual es su función?

Observa el video

Enlace:https://www.youtube.com/watch?v=H-YajYPpvVA..

Luego de ver el video responde:

¿Cuáles son los tipos de articulaciones?

Logro:

Al finalizar la sesión, el estudiante diferencia los tipos de articulaciones según su movimiento, a través del análisis de material multimedia.

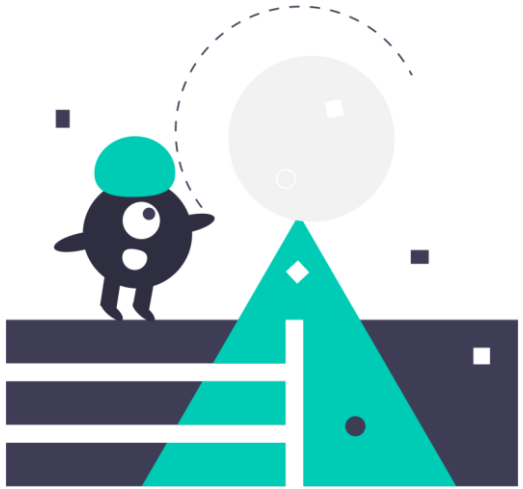

Extraído de: https://undraw.co/

Temario:

Articulaciones

1) Clasificación
2) Tipos de articulación
3) Ubicación en el cuerpo humano

ARTICULACIÓN

- **Conjunto de partes blandas y duras que constituyen la unión entre dos o más huesos próximos.**

- **Función**

1. Proporcionar a las palancas óseas el **movimiento**. Es el fulcro o eje.

2. Proporcionar **estabilidad** sin interferir el movimiento.

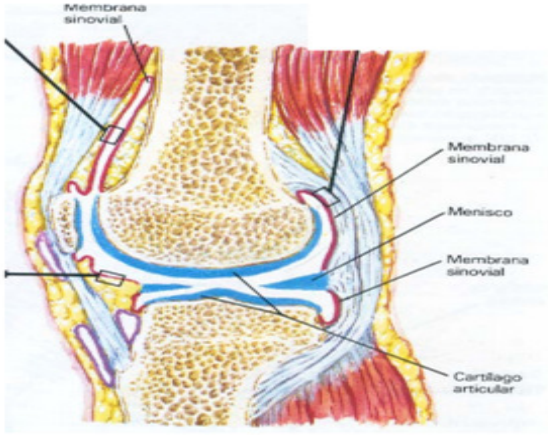

CLASIFICACION DE LAS ARTICULACIONES

ESTRUCTURALES

- FIBROSAS
- CARTILAGINOSAS
- SINOVIALES

FUNCIONALES

- SINARTROSIS
- ANFIARTROSIS
- DIARTROSIS

ARTICULACION FIBROSA

SINDESMOSIS

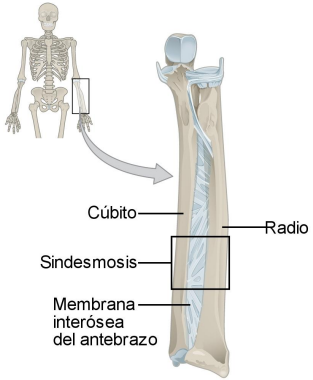

GONFOSIS

SUTURALES

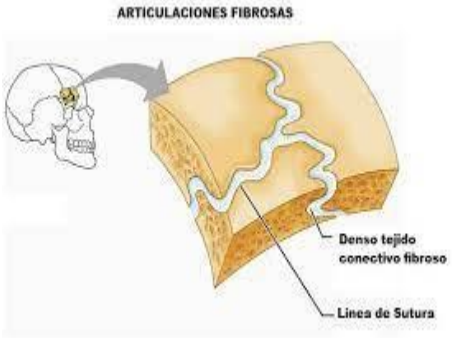

ARTICULACION CARTILAGINOSA

SINCONDROSIS

SINFISIS

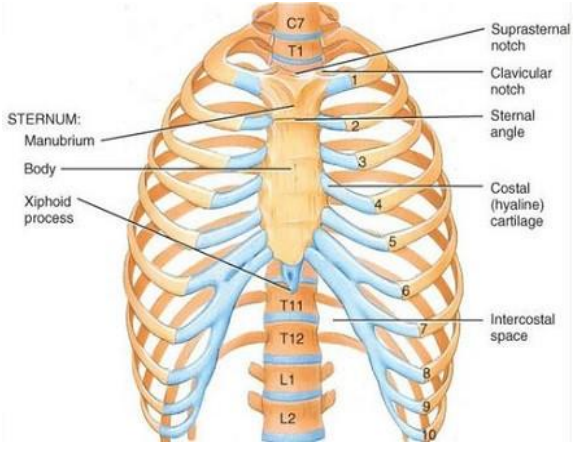

ARTICULACIONES SINOVIALES

SILLA DE MONTAR: Superficie articular de un hueso que tiene forma de silla y la superficie de este hueso encaja en la silla. Por ejemplo: Articulación carpometacarpiana.

CÓNDILEA: Movimiento alrededor de dos ejes. Superficie oval convexa de un hueso encaja en una depresión oval. Por ejemplo articulación tempomandicular.

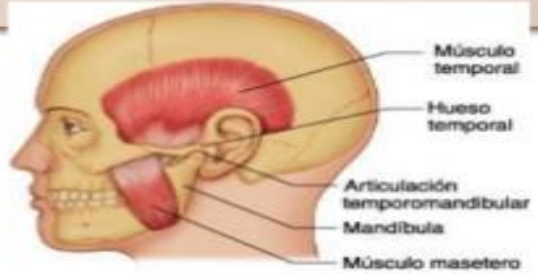

BISAGRA: Permiten movimientos así adelante y así atrás. Por ejemplo la rodilla.

PIVOTE: Permite que los huesos giren. Por ejemplo las vertebras del cuello.

ESFERICAS: Permite que giren los huesos. El extremo del hueso en forma de bola permitiendo que encaje en el hueco en forma de cunco en el otro. Por ejemplo : El hombro .

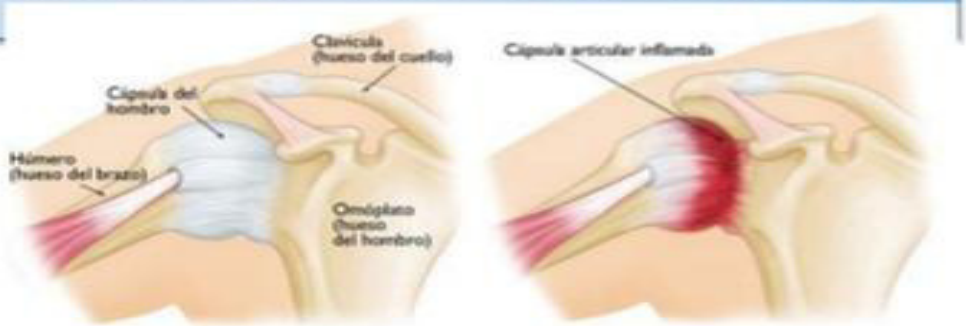

PLANAS: Permite movimientos de deslizamiento. Por ejemplos articulación intercarpianas.

ARTICULACIONES POR SU FUNCIÓN

Sinartrosis

Son inmóviles y se encuentran en el cráneo.

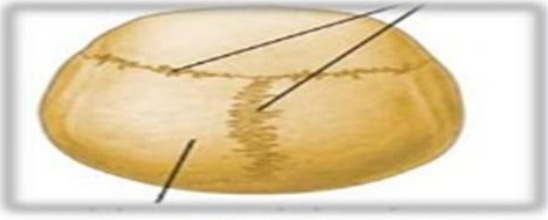

Anfiartrosis

Semimoviles, unidas por fibrocartílagos.

Costillas con esternón

Diartrosis

Movimientos ampliamente libres

Rodilla

Actividad sincrónica:

INDIQUE USTED EN DICHO ESQUELETO LOS TIPOS DE ARTICULACIONES SEGÚN SU MOVIMIENTO

Actividad asincrónica - virtual

Terminar con las ubicaciones de los tipos de articulaciones a través de un documento Word. Luego, subir al campus virtual.

Extraído de: https://undraw.co/

Conclusiones

Aportes

- Las articulaciones nos permiten realizar todo tipo de posturas y movimientos.

Aportes

Aportes

Metacognición

¿Qué aprendimos hoy?
¿Qué dificultades tuvimos?
¿Para qué nos sirve lo aprendido?

Extraído de: https://undraw.co/

Consultas

Extraído de: https://undraw.co/

Referencias bibliográficas:

- Moore K; Dalley II A. *Anatomía con orientación clínica*. 4ª Ed. Buenos aires: Medica panamericana; 2002.
- Lippert H; Hennessen D. *Anatomía con orientación clínica para estudiantes*. 1ª Ed. Madrid: Marbán; 2010.
- Dufour M. *Anatomía Del Aparato Locomotor: Osteología, Artrología, Miología, Aparato Fibroso, Neurología, Angiología, Morfotopografía.* 1ª Ed. Barcelona: Masson – Little Brown; 2004.
- Latarjet M; Ruiz Liard A. *Anatomía Humana. 4ª Ed.* Buenos Aires: Medica Panamericana; 2010.

carrión
EDUCACIÓN SUPERIOR

Muchas gracias

Presente.