carrión
EDUCACIÓN SUPERIOR

ANATOMÍA Y FISIOLOGÍA HUMANA

Semana 09

SISTEMA MUSCULAR

Presente.

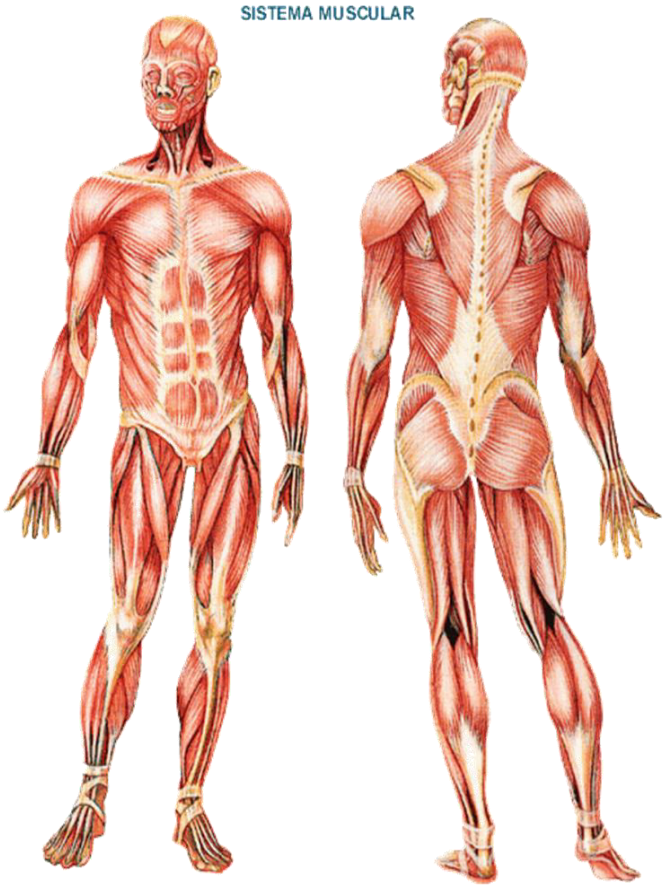

¿Qué son los músculos y cual es su función?

Observa el video

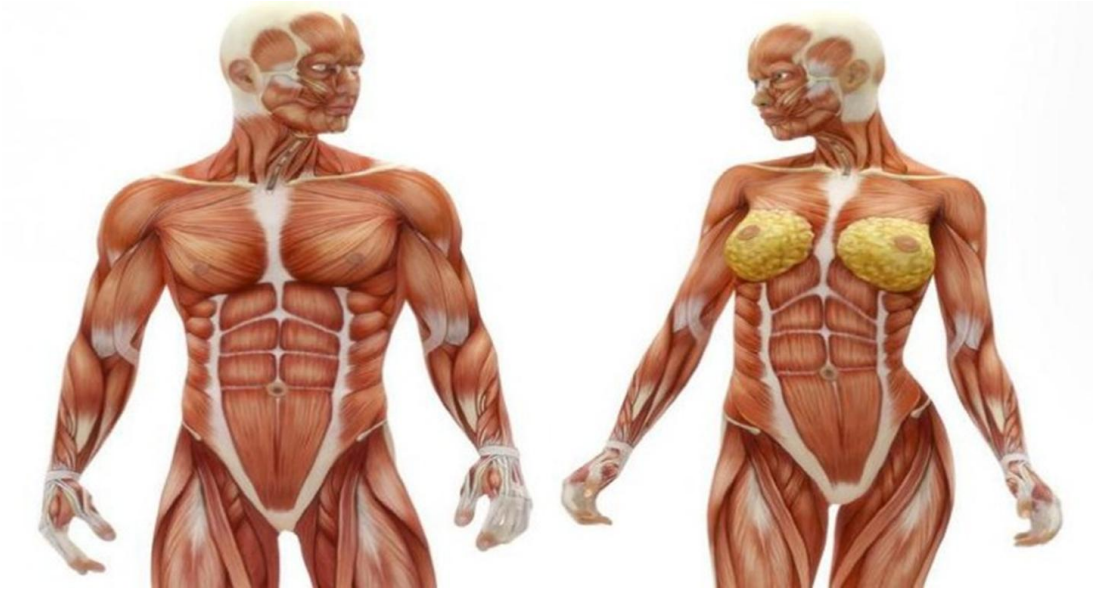

Enlace: https://www.youtube.com/watch?v=UDISMhgtry8.

Después de visualizar el video, responde a las siguientes preguntas:

¿Cuales son los tipos de musculos y cuantos hay?

Logro:

Al finalizar la sesión, el estudiante Identifica los tipos de músculos y su acción a través de una dinámica de retroalimentación grupal.

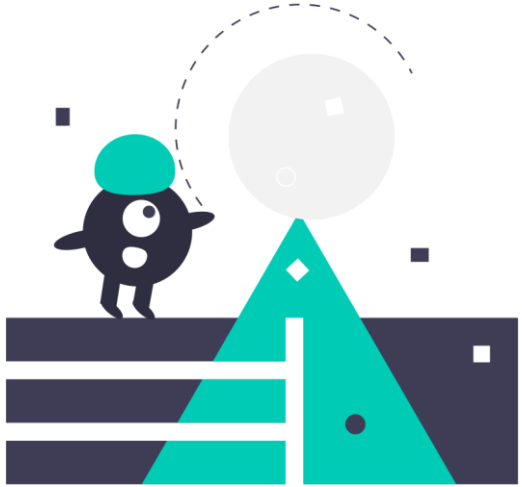

Extraído de: https://undraw.co/

Temario:

Sistema muscular

1. Concepto

1. Composición

1. Clasificación

1. Característica

1. DEFINICION

Un músculo es un tejido compuesto de miocitos que en su interior comprende otros elementos que tienen la capacidad de contraerse para así producir un deslizamiento de sus proteínas y lograr un movimiento final. Además son estructuras que tienen entre sus propiedades la elasticidad, flexibilidad, excitabilidad y la contractilidad.

FUNCIONES DEL MUSCULO

- ✓ PRODUCEN MOVIMIENTO
- ✓ GENERAN ENERGIA MECANICA
- ✓ DAN ESTABILIDAD ARTICULAR
- ✓ SIRVEN COMO PROTECCIÓN
- ✓ MANTENIMIENTO DE LA POSTURA
- ✓ APORTA CALOR
- ✓ ESTIMULA LOS VASOS LINFATICOS Y SANGUINEOS

contractilidad
extensibilidad
Propiedades del musculo
elasticidad
exitabilidad

TIPOS DE MUSCULOS

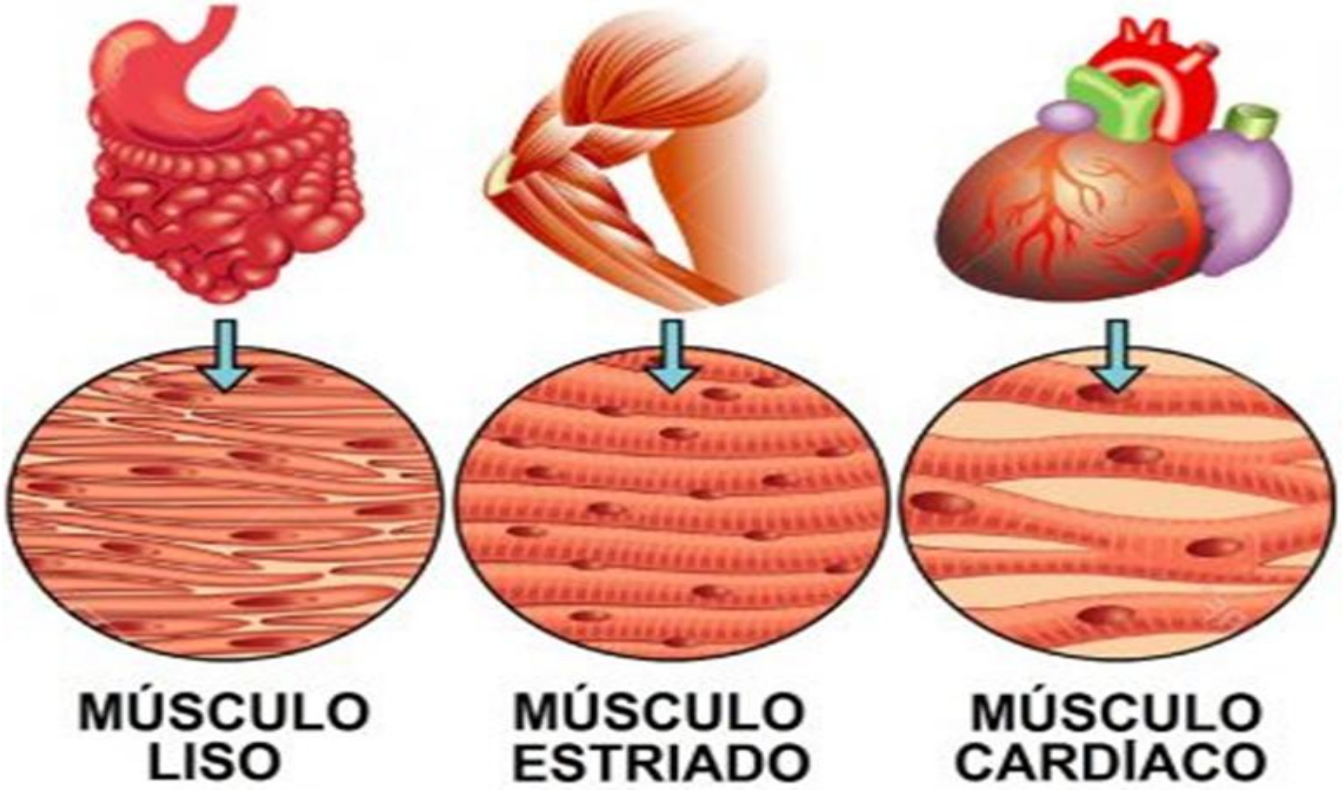

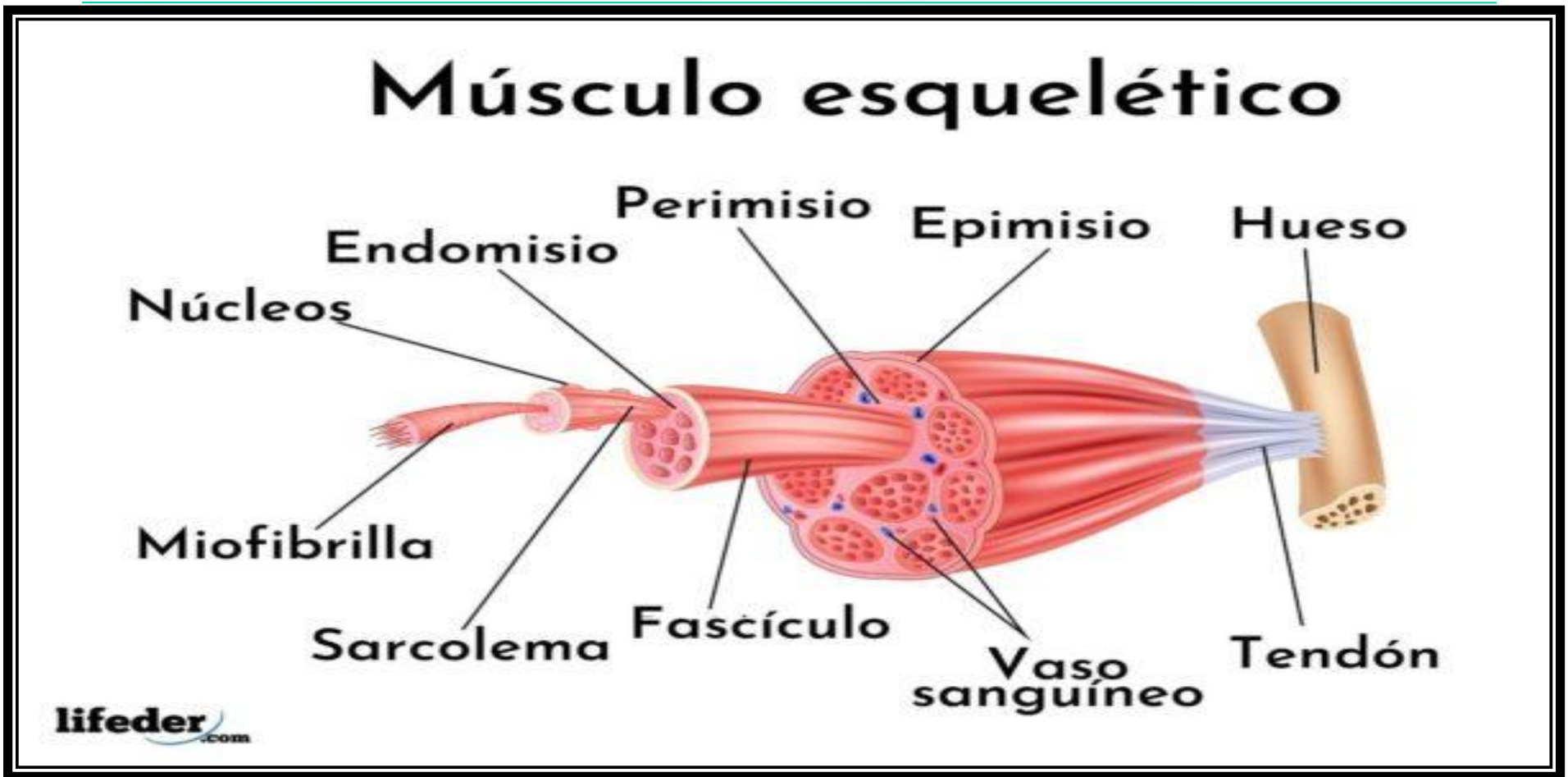
Músculo esquelético
Perimisio
Epimisio
Hueso
Endomisio
Núcleos
Miofibrilla
Sarcolema
Fascículo
Vaso sanguíneo
Tendón
lifeder.com

Músculo cardiaco

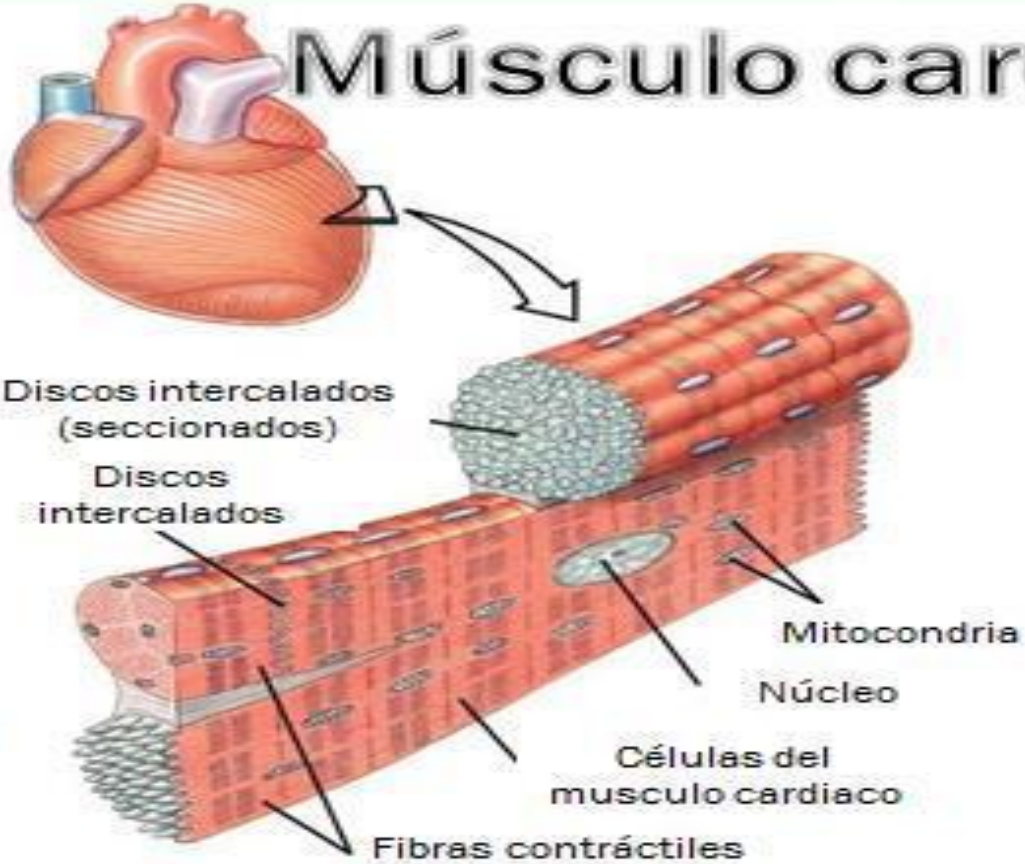

Mardueño
García Chantal
IV- 5

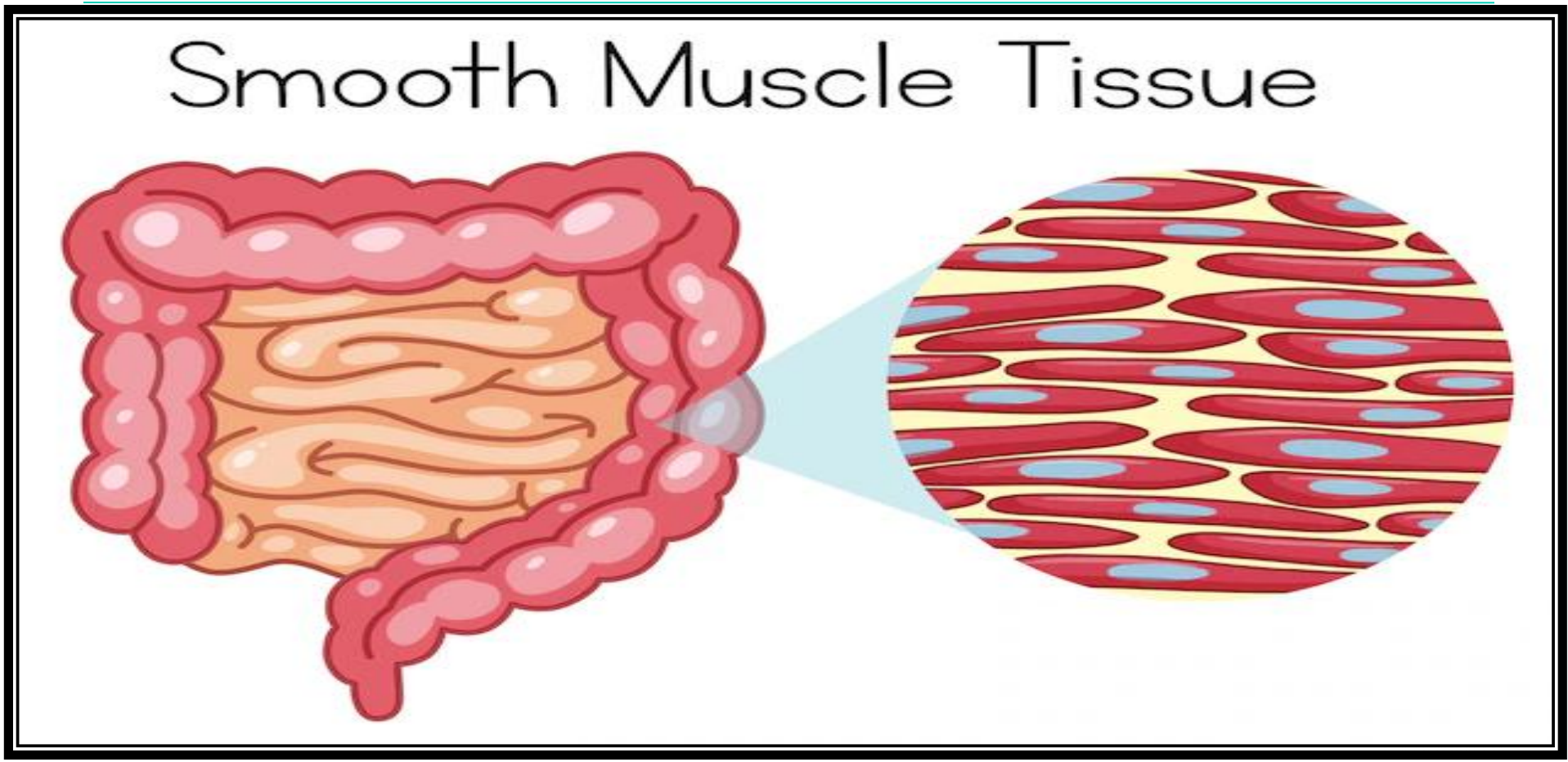
Smooth Muscle Tissue

CLASIFICACION DE LOS MUSCULOS

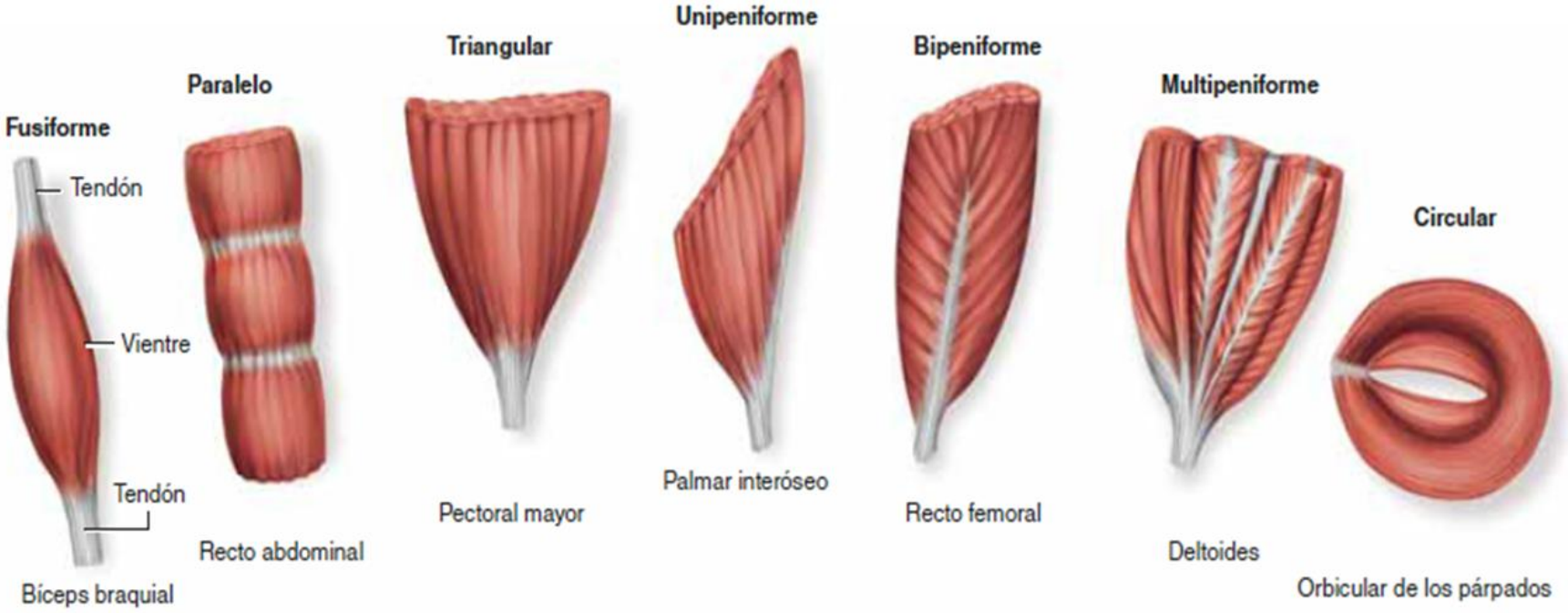

Actividad sincrónica

LOS MUSCULOS SON LAS PARTES CARNOSAS Y BLANDAS QUE ESTAN DEBAJO DE LA PIEL Y ENCIMA DEL ESQUELETO
LOS MUSCULOS LE DAN FORMA A NUESTRO CUERPO Y ADEMAS PERMITEN EL MOVIMIENTO PORQUE SON ELASTICOS

MARCA CON UNA X LO QUE DEBES HACER PARA DESARROLAR TUS MUSCULOS

- ❑ TOMAR PASTILLAS PARA DESARROLLARLOS..... ( )
- ❑ ALIMENTARSE ADECUADAMENTE..... ( )
- ❑ REALIZAR EJERCICIOS FISICOS ..... ( )
- ❑ TENER UNA POSTURA CORRECTA ..... ( )

BLANDAS | MOVIMIENTO | ELASTICAS | CONTRAER | MUSCULOS

LOS .....SE ENCUENTRAN DEBAJO DE LA PIEL Y PERMITEN EL ..... DEL CUERPO.
LOS MUSCULOS SON LAS PARTES..... Y ..... PORQUE SE PUEDEN ESTIRAR Y .....

LEE LAS ORACIONES Y LUEGO COLOCA DENTRO DEL PARENTESIS LA LETRA "V"SI ES VERDADERO "F" SI ES FALSO

- LOS MUSCULOS QUE NOS OBEDECEN SON INVOLUNTARIOS ( )
- LOS MUSCULOS CONSTANTEMENTE SE ESTIRAN Y SE CONTRAEN ( )
- LOS MUSCULOS SON BLANDOS Y ELASTICOS ( )
- LOS HUESOS SON PROTEGIDOS POR LOS MUSCULOS ( )

Actividad sincrónica/asincrónica - virtual

Se encuentra en la semana 09 de la guía de actividades del aula virtual

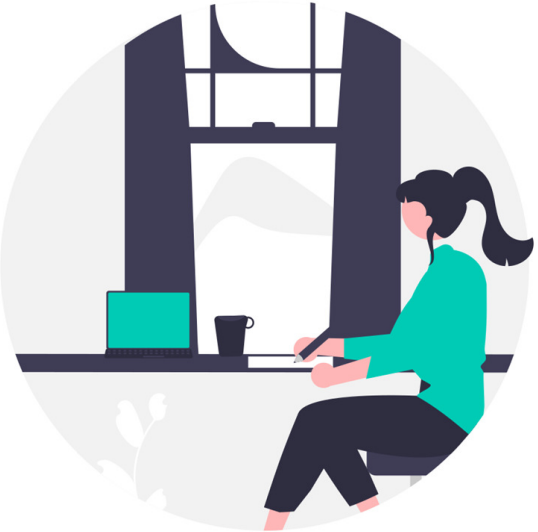

Extraído de: https://undraw.co/

Conclusiones

Aportes

- Los músculos son el conjunto de órganos que permiten el movimiento de todo el cuerpo gracias a su acción de contracción y relajación

Aportes

Aportes

Metacognición

¿Qué aprendimos hoy?
¿Qué dificultades tuvimos?
¿Para qué nos sirve lo aprendido?

Extraído de: https://undraw.co/

Consultas

Extraído de: https://undraw.co/

Referencias bibliográficas

- Moore K; Dalley II A. *Anatomía con orientación clínica*. 4ª Ed. Buenos aires: Médica panamericana; 2002.
- Lippert H; Hennessen D. *Anatomía con orientación clínica para estudiantes*. 1ª Ed. Madrid: Marbán; 2010.
- Dufour M. *Anatomía Del Aparato Locomotor: Osteología, Artrología, Miología, Aparato Fibroso, Neurología, Angiología, Morfotopografía.* 1ª Ed. Barcelona: Masson – Little Brown; 2004.
- Latarjet M; Ruiz Liard A. *Anatomía Humana. 4ª Ed.* Buenos Aires: Médica Panamericana; 2010.

carrión
EDUCACIÓN SUPERIOR

Muchas gracias

Presente.