carrión
EDUCACIÓN SUPERIOR

Anatomía y fisiología humana

Semana 18

Sistema reproductor

Presente.

Observa la figura e indica cuál es la función principal del sistema reproductor

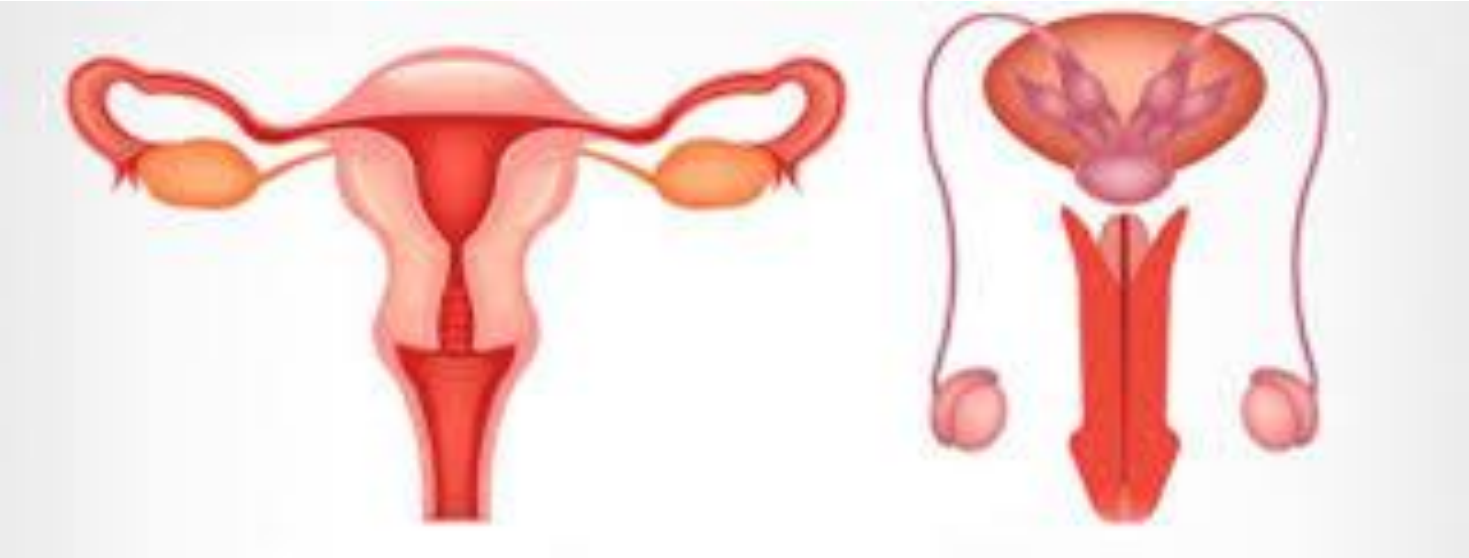

Extraído de: https://cerebriti.b-cdn.net/uploads/12e4c2a2b4ad882c2c420323f0df53d1.jpg

Visualiza el video

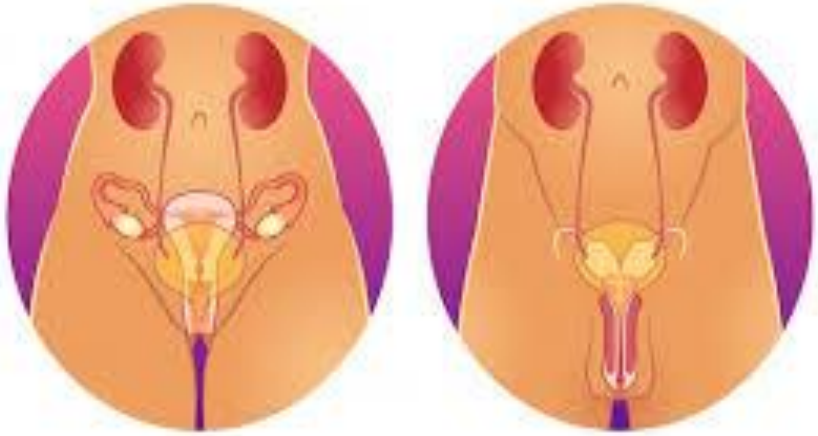

https://www.youtube.com/watch?v=4k64W2Zj9M8

Después de visualizar el video, responde:

¿Cuáles son las células sexuales para la reproducción?

Extraído de: https://undraw.co/

Logro:

Al finalizar la sesión, el estudiante ilustra las diferencias entre el sistema reproductor femenino y masculino, luego de realizar una búsqueda de información.

Temario:

Sistema reproductor

1. Concepto
2. Fisiología
3. Importancia

Aparato reproductor masculino

CONJUNTO DE ÓRGANOS ENCARGADO DE GARANTIZAR LA PROCREACIÓN, ES DECIR LA FORMACIÓN DE NUEVOS INDIVIDUOS PARA LOGRAR LA SUPERVIVENCIA DE LA ESPECIE

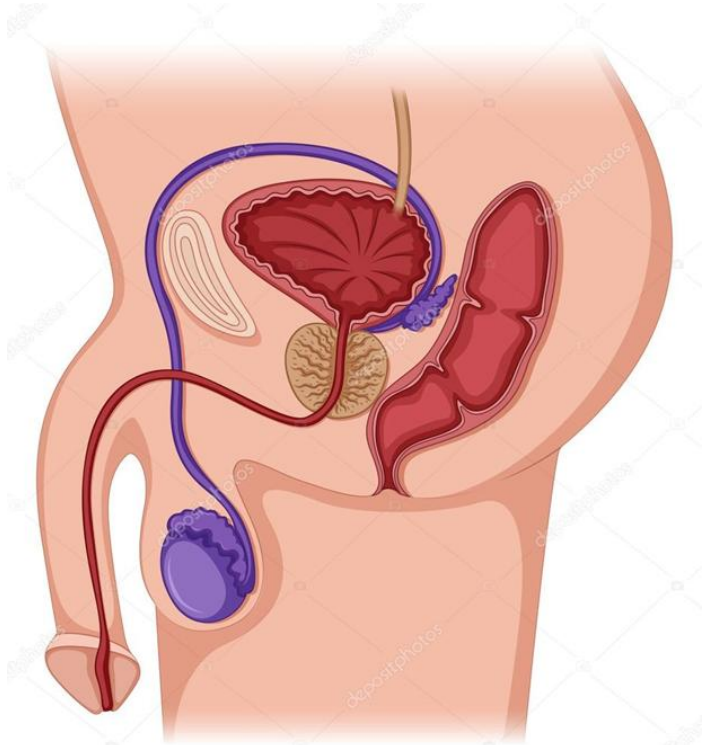

Extraído de: https://img.freepik.com/free-vector/prostate-gland-in-male-human_1308-37882.jpg?w=740

Aparato Reproductor Masculino

Los órganos genitales masculinos comprenden:

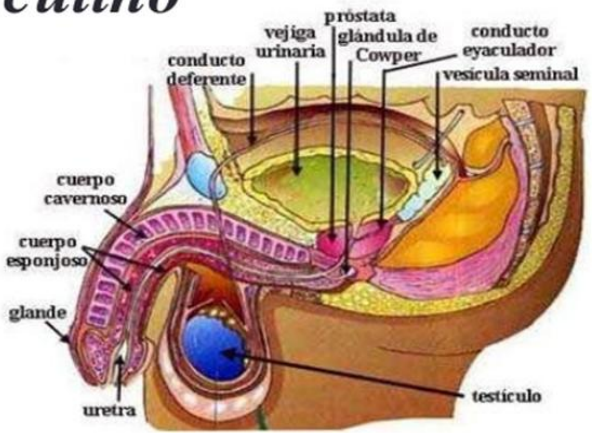

- *Órganos genitales externos*
  - Testículos
  - Escroto
  - Pene
- *Órganos genitales internos*
  - Conductos deferentes
  - Vesículas Seminales
  - Conductos Eyaculadores
- *Glándulas Genitales Auxiliares*
  - Próstata
  - Glándulas Bulbouretrales

Extraído de: https://html.scribdassets.com/5jyay0oxvk3ivb1n/images/1-ec5d275349.jpg

Testículos

- 2 GLÁNDULAS OVOIDES
- SU LONGITUD ES DE 5 CM DE LARGO Y 2.5 DIÁMETRO CON UN PESO DE 10 A 15 GR
- SUSPENDIDAS DENTRO DEL ESCROTO POR EL CORDÓN ESPERMÁTICO
- PRODUCEN CÉLULAS GERMINALES (ESPERMATOZOIDES) Y HORMONAS SEXUALES MASCULINAS (ANDRÓGENOS Y TESTOSTERONA)

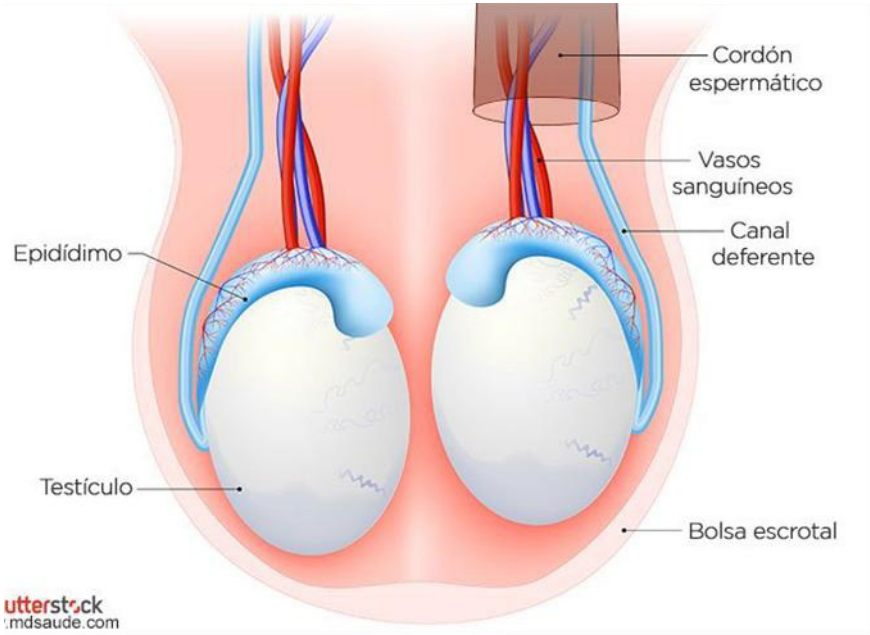

Extraído de: https://www.mdsaude.com/wp-content/uploads/testiculos-anatomia.jpg

EN EL INTERIOR DE CADA TESTÍCULO, LOS ESPERMATOZOIDES SE FORMAN EN VARIOS CIENTOS DE TÚBULOS SEMINÍFEROS QUE SE UNEN PARA FORMAR UNA RED DE CANALES QUE RECIBEN EL NOMBRE DE RETE TESTI. PEQUEÑOS CONDUCTOS CONECTAN LA RETE TESTI CON EL EPIDIMO

LOS TUBULOS SEMINIFEROS CONTIENEN CELULAS QUE DARAN LUGAR A LOS ESPERMATOZOIDES

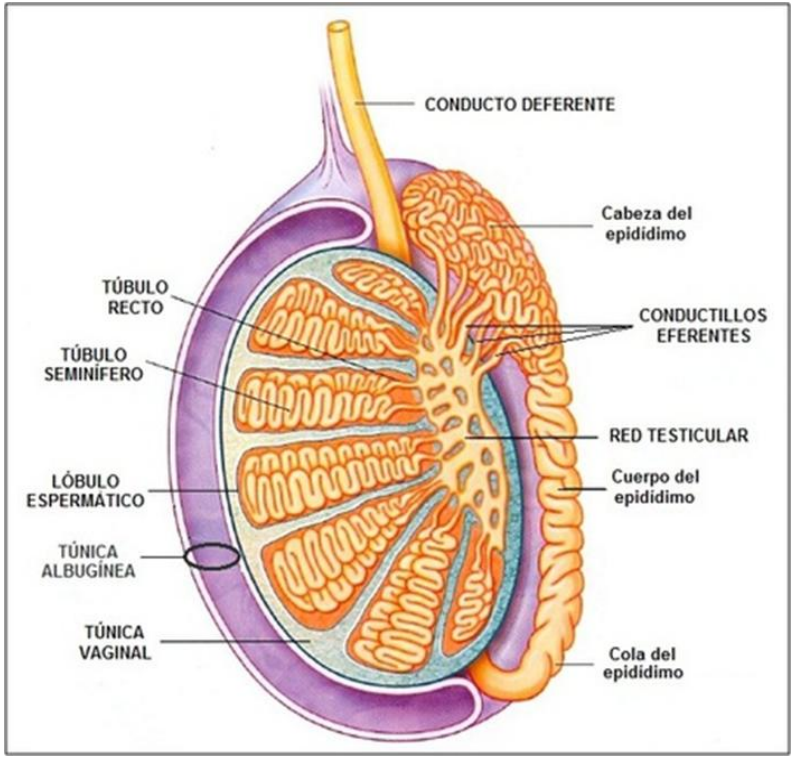

Extraído de: https://3.bp.blogspot.com/-p-lBx1YhNNE/UcOC0zicRpI/AAAAAAAAElc/ALk97eNq6Zs/s400/mas18.jpg

Epidídimo

SON DOS ESTRUCTURAS EN FORMA DE COMA DE 4 CM DE LONGITUD CADA UNA SE ENCUENTRA ADOSADA A LA SUPERFICIE SUPERIOR DE CADA TESTÍCULO.

CDA EPIDÍDIMO TIENE UN CUERPO DONDE LOS ESPERMATOZOIDES SON ALMACENADOS HASTA SU MADURACIÓN, UNA COLA DEL EPIDÍDIMO QUE SE CONECTA CON EL CONDUCTO DEFERENTE QUE TRANSPORTA EL ESPERMA HACIA EL CONDUCTO EYACULADOR PARA SU EXPULSIÓN HACIA LA URETRA

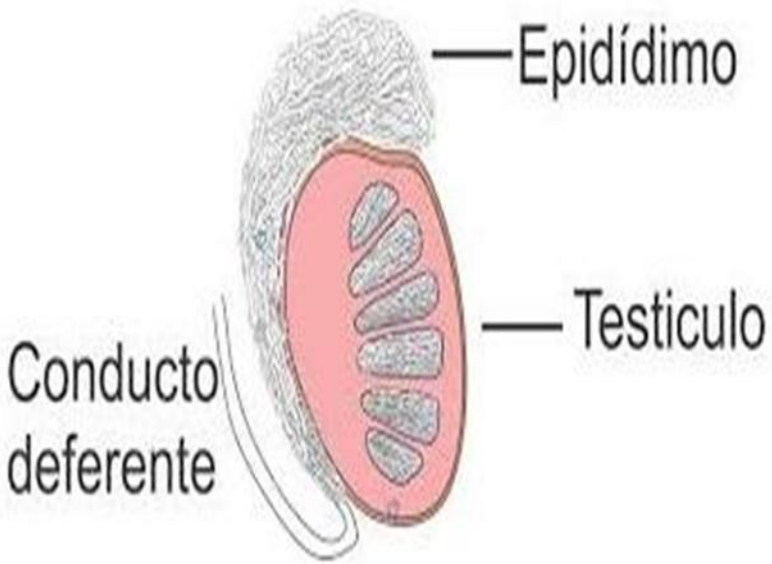

Extraído de: https://es.slideshare.net/ariithashely/biologa-aparato

Espermatozoide

- CÉLULA HAPLOIDE QUE CONSTITUYE EL GAMETO MASCULINO
- POSEE UNA CABEZA DE 5 A 8 um Y UNA COLA DE 50 Um de longitud
- POSEEN VELOCIDAD DE MILIMETROS POR MINUTO.
- EN UNA EYACULACIÓN NORMAL HAY 2 A 6 ML DE ESPERMA Y TRANSPORTA ENTRE 60 Y 300 MILLONES DE ESPERMATOZOIDES

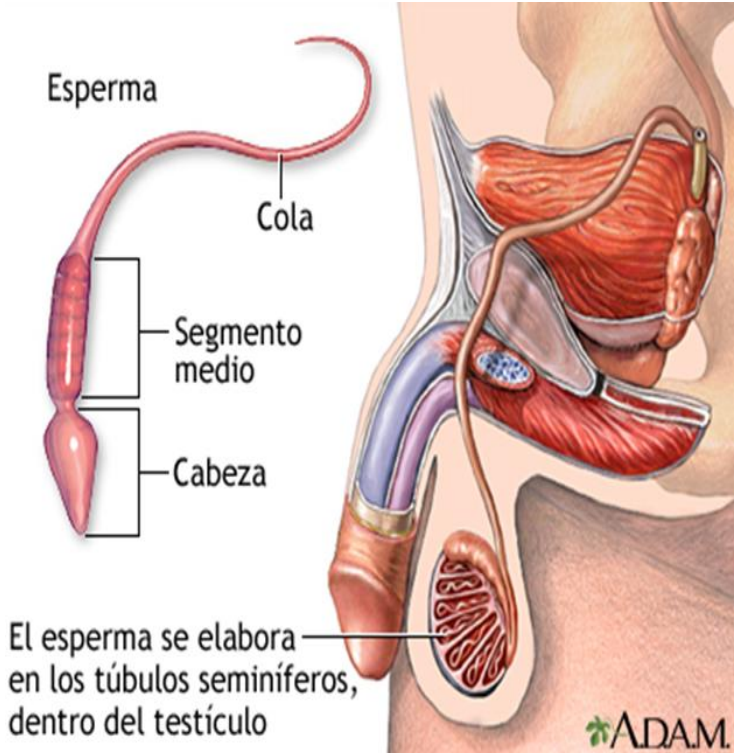

Extraído de: https://buenasexualidad.files.wordpress.com/2013/01/espermatozoide.gif?w=656

Escroto

ES UN SACO CUTÁNEO EXTERIOR QUE CONTIENE LOS TESTÍCULOS Y ESTÁ SITUADO DETRÁS DEL PENE.
SU PIEL ES RUGOSA DE COLOR OSCURA.
PROTEGE AL TESTÍCULO AL REGULAR LA TEMPERATURA CONTRAYÉNDOSE O RETRAYENDOSE SEGÚN LAS CONDICIONES AMBIENTALES, (NECESARIO PARA LA REPRODUCCIÓN)

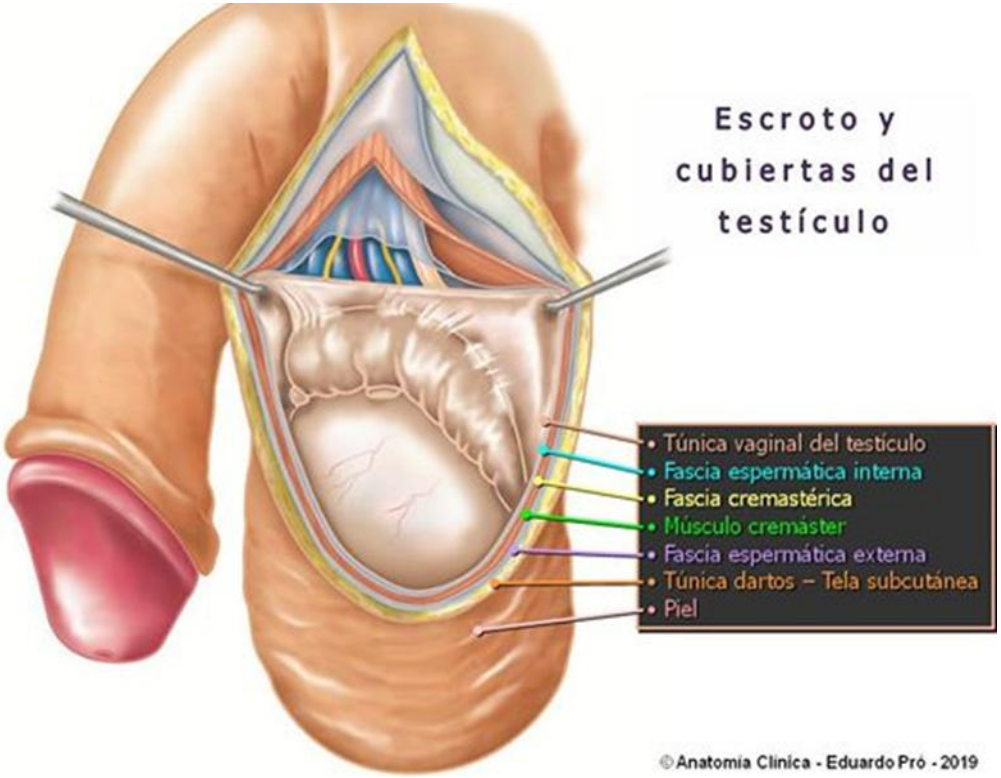

Extraído de: https://app.emaze.com/@AOTQFCWWW#/15

Pene

ORGANO DE COPULACIÓN EN EL HOMBRE, SIRVE DE SALIDA PARA LA ORINA Y EL SEMEN O LIQUIDO SEMINAL CONSISTE EN UN CUERPO Y UNA RAIZ.

PREPUCIO; PIEL QUE RECUBRE EL GLANDE, SE RETRAE CON LA ERECCIÓN. (CIRCUNCISIÓN)

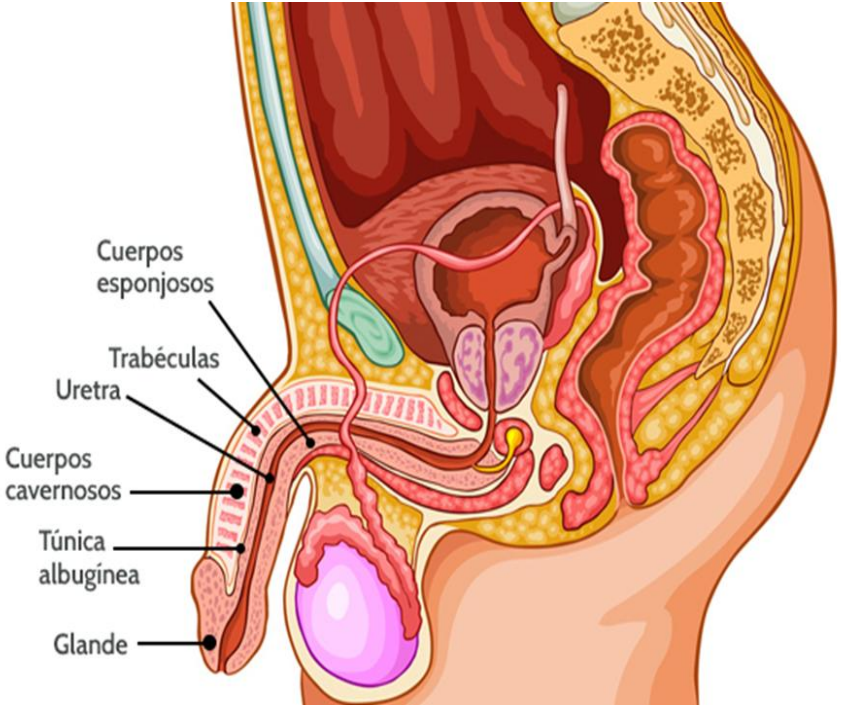

Extraído de: https://follamigos.com/blog/wp-content/uploads/2021/04/tamano-del-pene5.jpg

Conductos deferentes

- 2 TUBOS MUSCULARES
- COLA DEL EPIDÍDIMO
- CONDUCTO EYACULADOR
- TRANSPORTA EL SEMEN
- PUEDE ALMACENAR ESPERMATOZOIDES DURANTE MESES

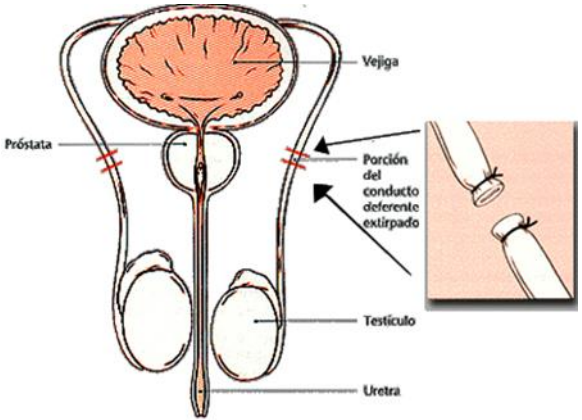

Extraído de: https://viewer.zdocs.xyz/html/ffa894dc1ac68208e96a0417074662e7/bg1.jpg

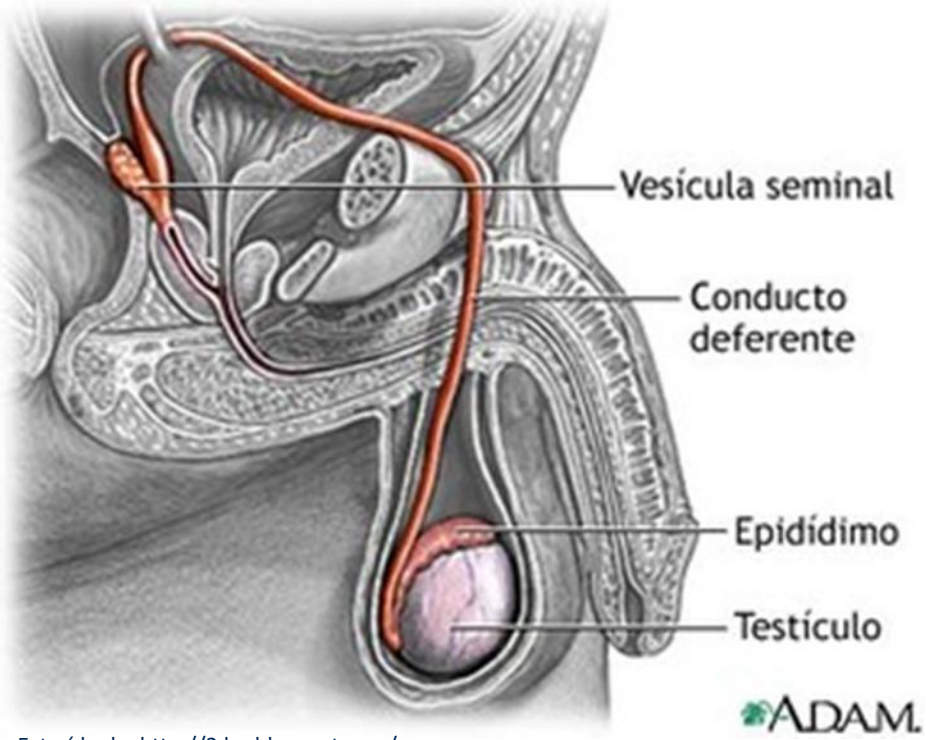

Extraído de: http://2.bp.blogspot.com/-hAiWSt_CcB0/TeQMkot0HPI/AAAAAAAAAA0/Hc5wkJndL0U/s320/EYACULACION.jpg

Vesículas seminales

- 2 LARGOS TUBOS ENROLLADOS (5CM)
- 15 CM DE LONGITUD
- DETRÁS DE LA VEJIGA URINARIA
- PRODUCE SECRECIÓN ESPESA Y ALCALINA QUE CONTIENE FRUCTUOSA, PROSTAGLANDINAS Y DIVERSAS PROTEÍNAS.
- SE MEZCLAN EN EL ESPERMA A MEDIDA QUE PASA POR EL CONDUCTO EYACULADOR

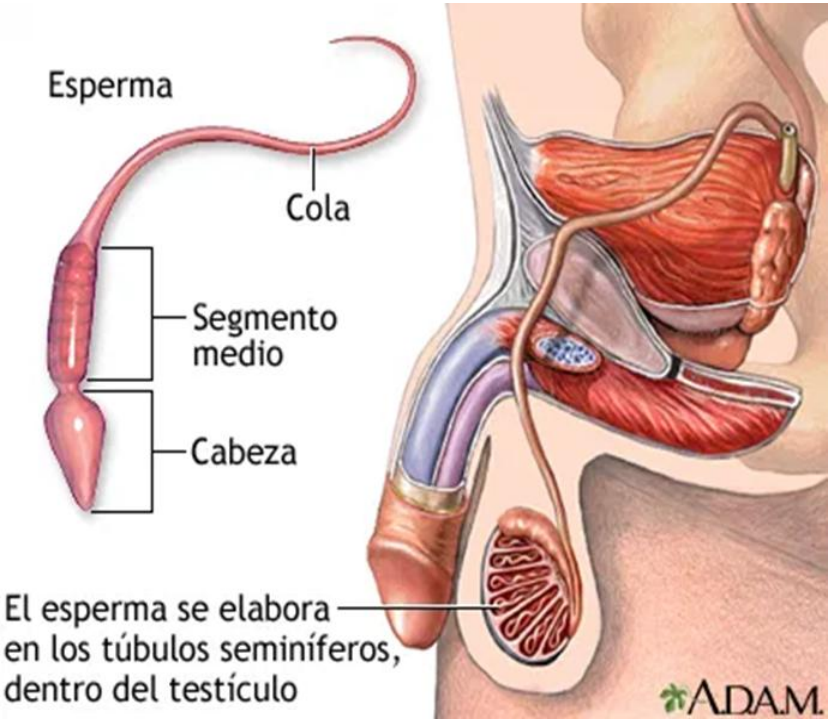

Extraído de: https://buenasexualidad.files.wordpress.com/2013/01/espermatozoide.gif?w=656

Conducto eyaculador

- 2 CONDUCTOS DELGADOS
- 2 A 2.5 CM LONGITUD
- CERCANO AL CUELLO DE LA VEJIGA
- UNIÓN DE LA VESÍCULA SEMINAL CON EL CONDUCTO DEFERENTE

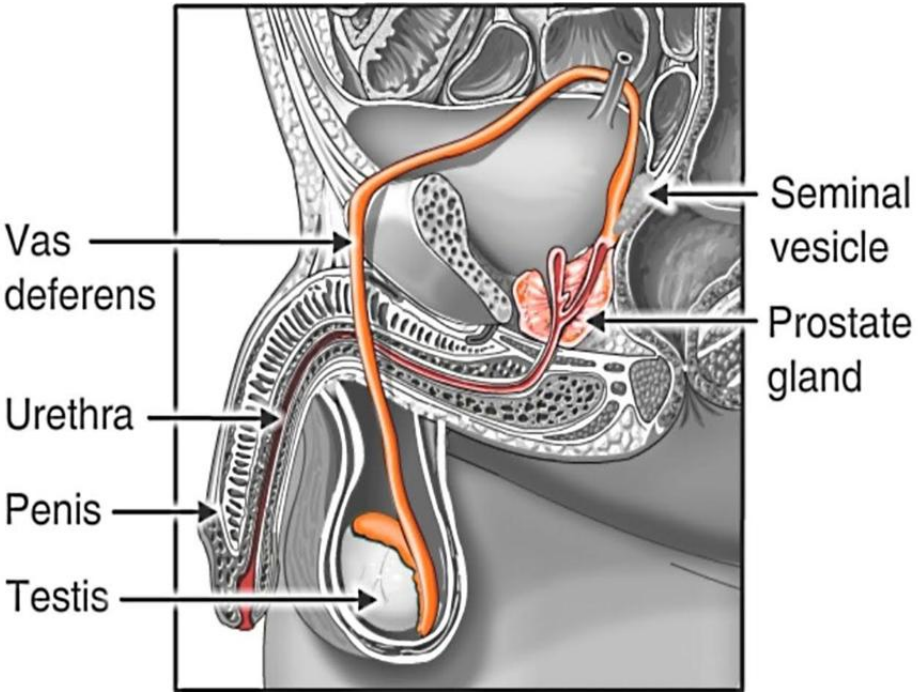

Extraído de: https://2.bp.blogspot.com/-X3_-88aJ3JA/W2jvnlz_hzI/AAAAAAAAB5k/A6T2meHKoT85_s0Q7NeT6AxtpUARMJlbwCLcBGAs/s400/maxresdefault%2B%25286%2529.jpg

Próstata

Glándulas bulbouretrales:

2 glándulas, como un guisante, ubicadas detrás de la próstata, segrega un liquido alcalino y un moco lubricante

- MAYOR GLÁNDULA ACCESORIA
- TAMAÑO DE UNA PELOTA DE GOLF
- SITUADA EN LA PELVIS DEBAJO DE LA VEJIGA
- 20 A 30 CONDUCTILLOS DESEMBOCAN EN LA URETRA PROSTÁTICA
- SECRETA UN LÍQUIDO LECHOSO Y LEVEMENTE ÁCIDO, EL CUAL CONTIENE ENZIMAS , PROTEÍNAS, Y SUSTANCIAS ANTIBIÓTICAS QUE CONTRIBUYEN A DISMINUIR CRECIMIENTO DE BACTERIAS ENEL SEMEN

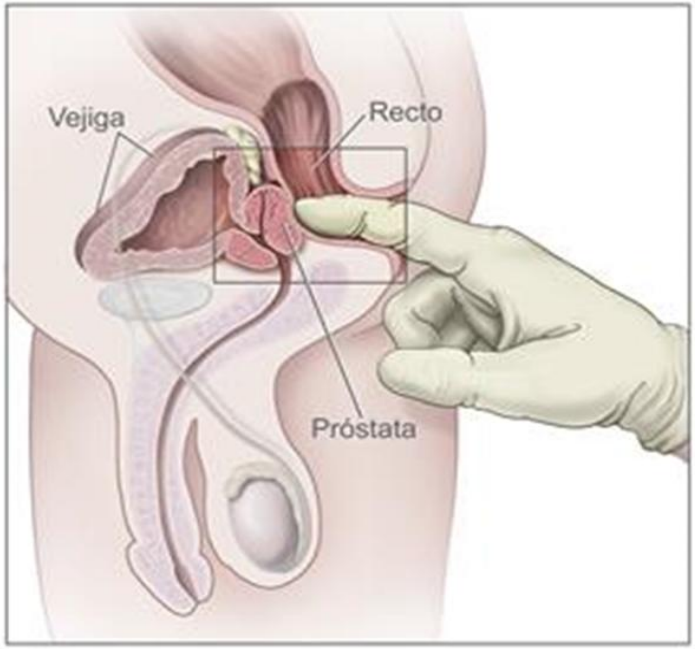

Extraído de: https://www.blogvoip.it/wp-content/uploads/2021/01/problemi-prostata.jpg

Uretra masculina

ES UN TUBO MUSCULAR QUE TRANSPORTA LA ORINA Y EL SEMEN HASTA EL ORIFICIO DE LA URETRA O MEATO URETRAL

SE DIVIDE EN 3 PARTES:

- URETRA PROSTÁTICA
- URETRA MEMBRANOSA
- URETRA ESPONJOSA

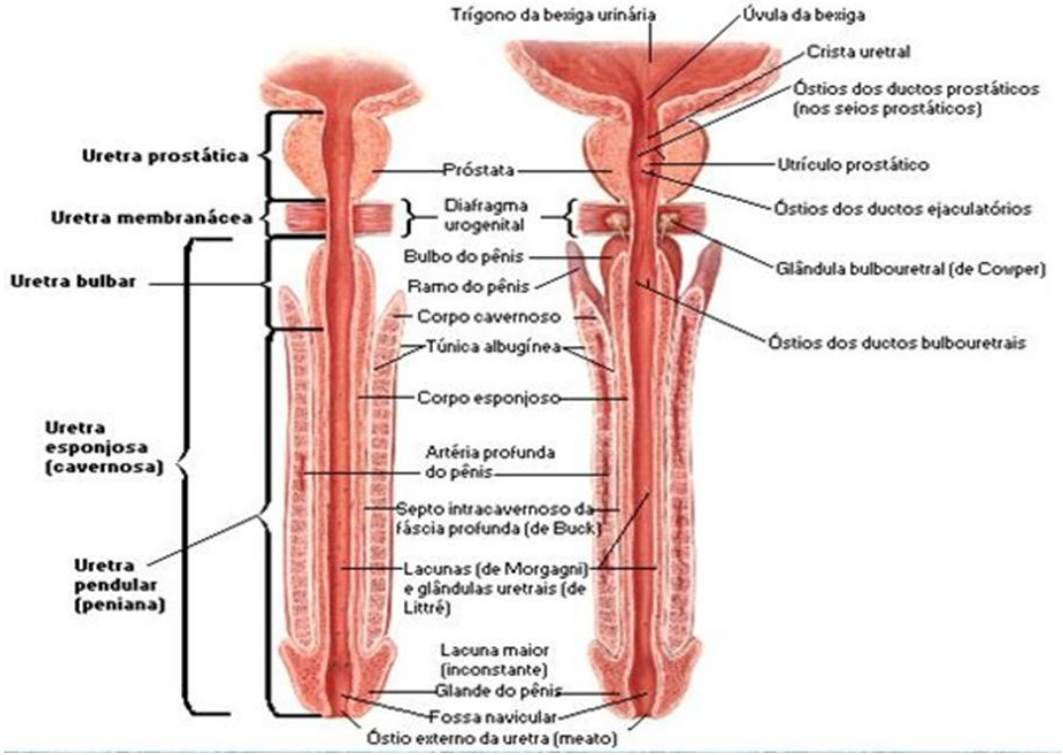

Extraído de: https://urologista-portoalegre.com.br/uploads/Captura%20de%20Tela%202020-10-20%20a%CC%80s%2021.01.29.png

APARATO REPRODUCTOR FEMENINO:PARTES

APARATO GENITAL FEMENINO

- INTERNO
  - GÓNADAS → OVARIOS
  - VÍAS GENITALES → TROMPAS DE FALOPIO, UTERO O MATRIZ, VAGINA
- EXTERNO → VULVA

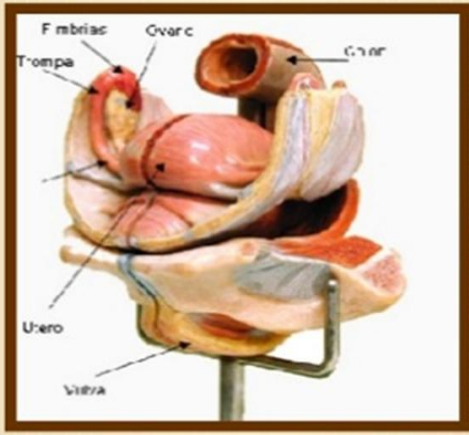

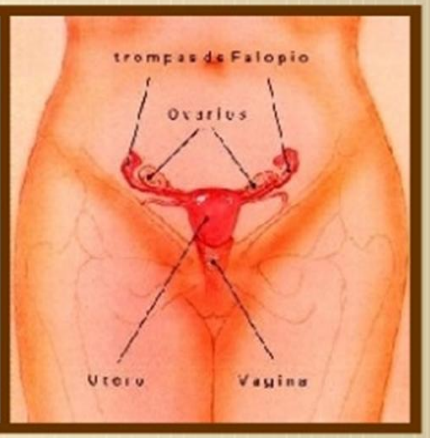

Extraído de: https://es.slideshare.net/wilorfvd87/aparato-femeninoppt-diapo

OVARIOS

- Par de gónadas localizadas en la cavidad pélvica
- Forma y tamaño de una almendra (unos 3 cm. de longitud)
- Contienen unos 400.000 óvulos, que existen desde el nacimiento y (sólo 400 ó 500 maduran)
- Producen:

  gametos femeninos (óvulos)

  hormonas sexuales (estrógenos y progesterona)

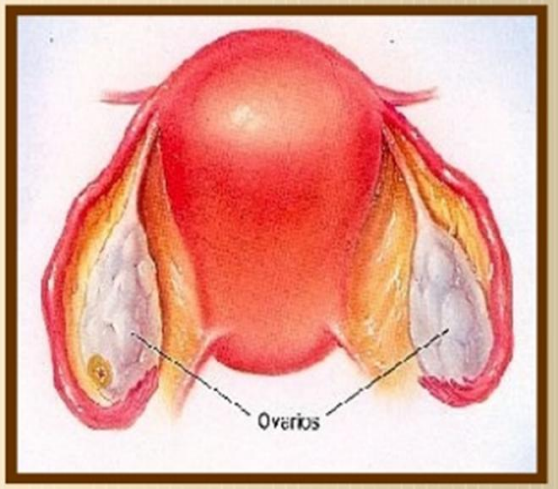

Extraído de: https://es.slideshare.net/wilorfvd87/aparato-femeninoppt-diapo

ÚTERO O MATRIZ

- Es un órgano único
- Forma de saco invertido
- 7 a 8 cm. de longitud
- Situado en el centro de la pelvis.

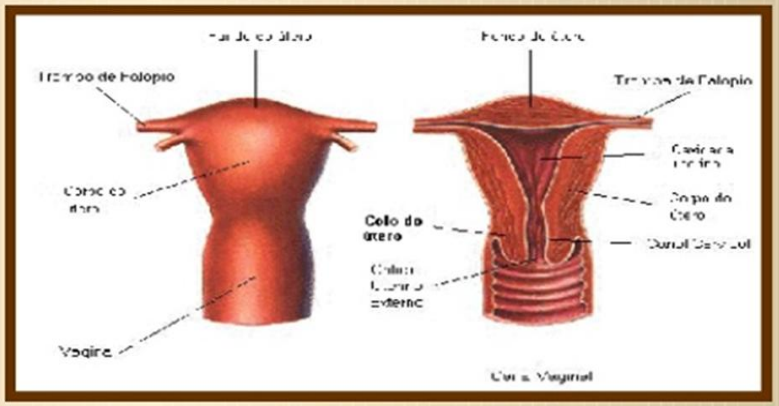

PARTES:

- FONDO UTERINO

-CUERPO UTERINO región superior, más abultada

- CUELLO O CÉRVIX tercio inferior, estrechado

Extraído de: https://es.slideshare.net/wilorfvd87/aparato-femeninoppt-diapo

PARED UTERINA

Formada por:

EL PERIMETRIO o membrana serosa externa

EL MIOMETRIO de fibra muscular lisa puede estirarse enormemente durante el embarazo para aportar protección al feto y un mecanismo para su expulsión en el momento del parto

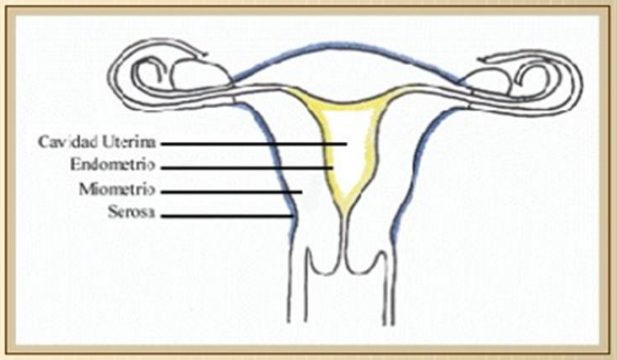

EL ENDOMETRIO mucosa epitelial ricamente vascularizada proporciona el medio adecuado para el desarrollo del feto

Extraído de: https://es.slideshare.net/wilorfvd87/aparato-femeninoppt-diapo

PARED UTERINA: FUNCIONES

La mucosa uterina se prepara cíclicamente para la nidación o implantación de un óvulo fecundado

La musculatura del útero se va adaptando al desarrollo del embrión, contribuyendo en el parto a su expulsión.

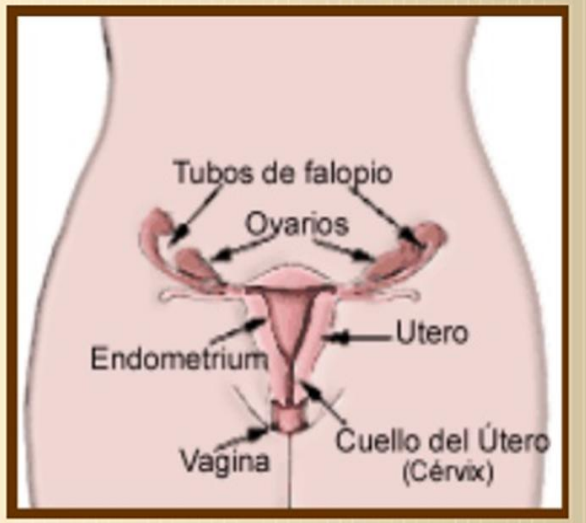

Extraído de: https://es.slideshare.net/wilorfvd87/aparato-femeninoppt-diapo

VAGINA

Tubo muscular dilatable, de 8 a 12 cm. de longitud.

Se abre al exterior por el orificio vaginal, situado en la vulva.

En su parte interna forma un manguito alrededor del cuello uterino

HIMEN membrana fina y elástica que cubre en parte la entrada de la vagina. Se rompe durante el primer coito, aunque puede:

-ser abierto durante actividades no sexuales (deportivas)

- o puede no romperse hasta el primer parto

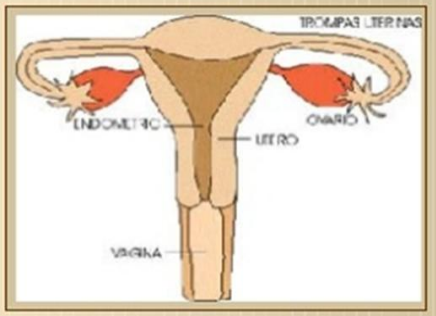

Extraído de: https://es.slideshare.net/wilorfvd87/aparato-femeninoppt-diapo

Extraído de: https://es.slideshare.net/wilorfvd87/aparato-femeninoppt-diapo

VESTÍBULO

VESTÍBULO

- parte anterior → **MEATO URINARIO**
- parte posterior → **ORIFICIO VAGINAL** → a ambos lados → **GLÁNDULAS DE BARTOLINO** → cuya secreción sirve para lubricar y facilitar la cópula

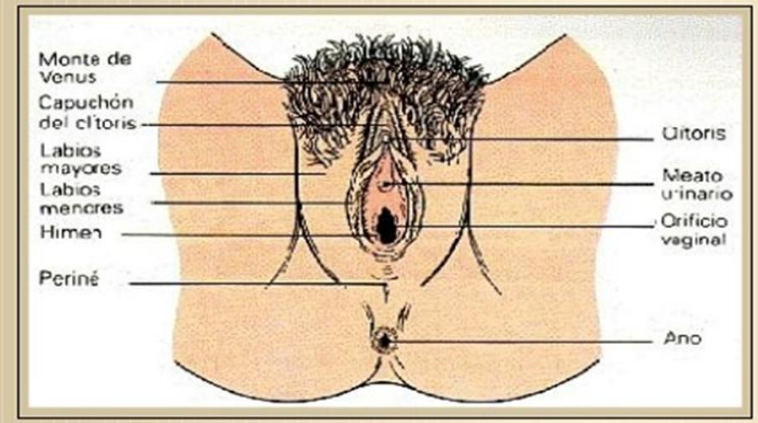

Extraído de: https://es.slideshare.net/wilorfvd87/aparato-femeninoppt-diapo

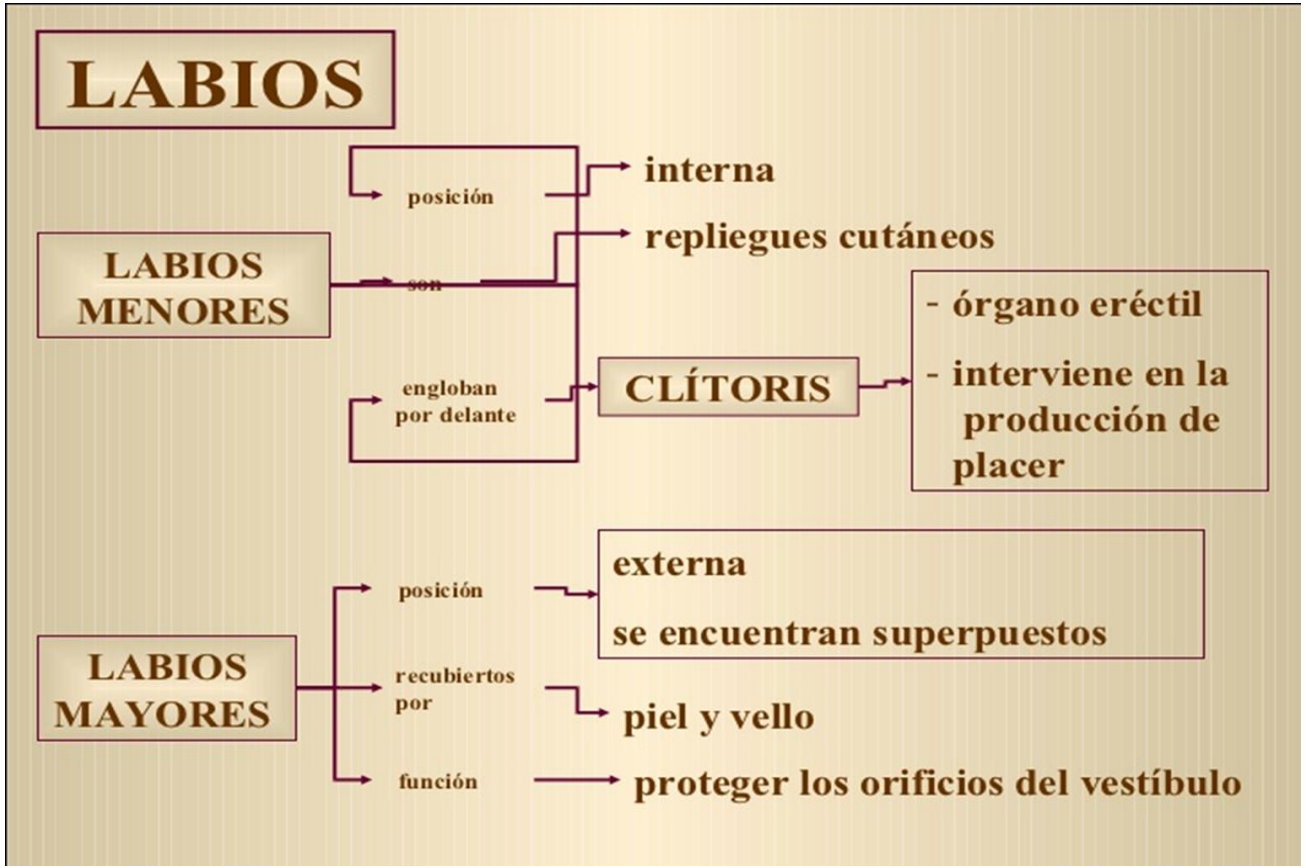

Extraído de: https://es.slideshare.net/wilorfvd87/aparato-femeninoppt-diapo

MONTE DE VENUS

Acumulación de grasa que existe encima del hueso púbico

se encuentra cubierto de vello

su misión es proteger los órganos femeninos.

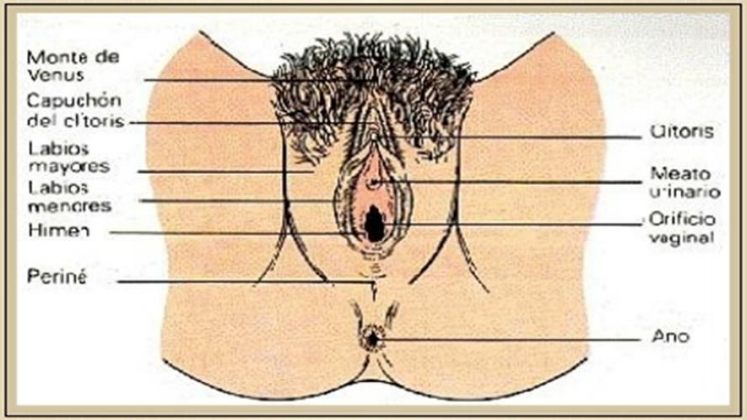

Extraído de: https://es.slideshare.net/wilorfvd87/aparato-femeninoppt-diapo

ORIFICIOS

-MEATO URINARIO

-ORIFICIO VAGINAL

- ANO

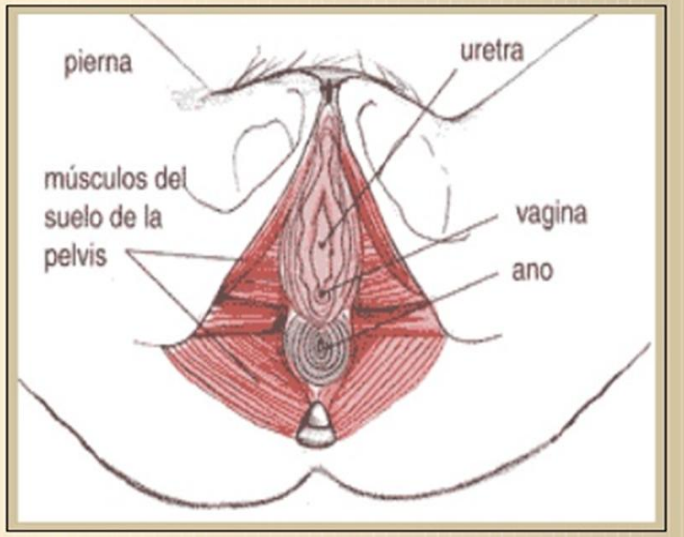

Tanto uretra como vagina se abren a la vulva, pero orina y productos sexuales son conducidos por conductos diferentes

Extraído de: https://es.slideshare.net/wilorfvd87/aparato-femeninoppt-diapo

Hyde/DeLamater *Understanding Human Sexuality*, 6e. Copyright © 1997. The McGraw-Hill Companies, Inc. All Rights Reserved.

Vulva: Virginal, Nulliparous, Parous

Virginal

In the woman who has had intercourse

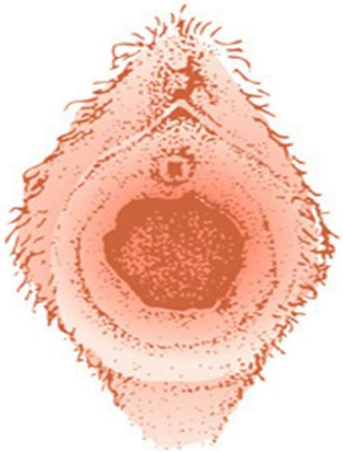

In the woman who has had a baby

Extraído de: https://hugepdf.com/download/anatomia-de-aparato-reproductor-femenino_pdf

Actividad sincrónica

De manera individual, ilustra las diferencias entre el sistema reproductor femenino y masculino. Recuerda realizar una búsqueda de información al respecto.

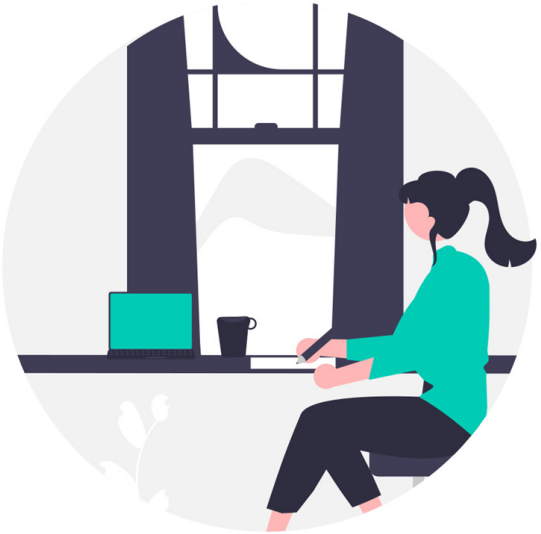

Extraído de: https://undraw.co/

Actividad sincrónica/asincrónica - virtual

Se encuentra en la actividad 10 de la guía de actividades del aula virtual

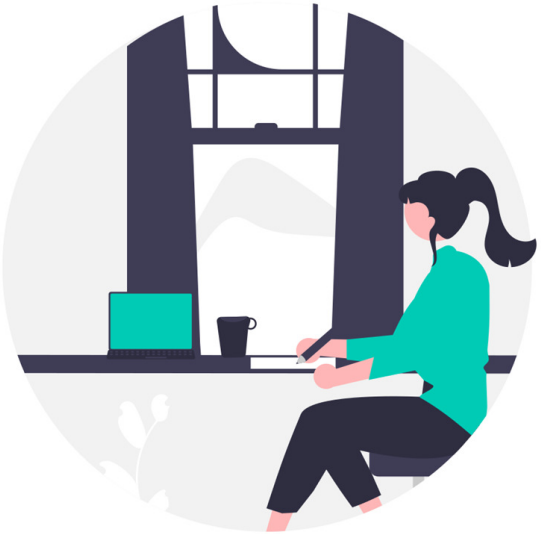

Extraído de: https://undraw.co/

Conclusiones

Aportes

- El sistema reproductor cumple la función de reproducción gracias a la existencia de las células sexuales femeninas y masculinas quienes deben conservar la supervivencia de la especie humana.

Aportes

Aportes

Consultas

Extraído de: https://undraw.co/

Referencias Bibliográficas

Moore K; Dalley II A. Anatomía con orientación clínica. 4ª Ed. Buenos aires: Medica panamericana; 2002.

Lippert H; Hennessen D. Anatomía con orientación clínica para estudiantes. 1ª Ed. Madrid: Marbán; 2010.

Dufour M. Anatomía Del Aparato Locomotor: Osteología, Artrología, Miología, Aparato Fibroso, Neurología, Angiología, Morfotopografía. 1ª Ed. Barcelona: Masson – Little Brown; 2004.

Latarjet M; Ruiz Liard A. Anatomía Humana. 4ª Ed. Buenos Aires: Medica Panamericana; 2010.

carrión
EDUCACIÓN SUPERIOR

Muchas gracias

Presente.