carrión
EDUCACIÓN SUPERIOR

SERVICIOS DE TERAPIA FÍSICA

Semana 01: Sistema de Salud - MINSA

Lic. Jhonatan De la Cruz Pérez
Tecnólogo Médico en Terapia Física y Rehabilitación
Maestro en Gestión de los Servicios de la Salud

Presente.

Logro de la sesión

Reconocer los conceptos básicos respecto a la función, formación y procesos que realiza el Ministerio de Salud como parte de nuestro Sistema Nacional de Salud.

carrión
EDUCACIÓN SUPERIOR

Semana 01: Sistema de Salud - MINSA

1. Sistema de Salud del Perú
2. Ministerio de Salud
3. Categorización
4. Referencia y contrarreferencia

Presente.

¿QUÉ FUNCIONES CREE UD QUE TENGA EL MINSA EN NUESTRO SISTEMA DE SALUD?

¿DE QUÉ MANERA CREE UD QUE EL MINSA BRINDA SUS SERVICIOS DE SALUD A LA POBLACIÓN?

¿QUÉ ES UN SISTEMA DE SALUD?

Conjunto de acciones, normas y personas cuyas actividades se relacionan con la atención de salud individual y colectiva.

Sumatoria de organizaciones, instituciones y recursos con un mismo objetivo: mejorar la salud individual y de la población.

Conjunto articulado con actuación en salud adaptable al contexto en respuesta de los determinantes sociales de salud y necesidades sanitarias de la comunidad.

PRINCIPIOS DE UN SISTEMA DE SALUD

Universalidad: Común a todos.

Servicio: Satisfacción de necesidades.

Eficacia: Lograr lo mejor con los mejores medios.

Calidad: Excelencia en el servicio.

Solidaridad: Respeto y empatía por el otro.

Equidad: Dar a cada quién lo que más necesita.

¿CUÁL ES EL PROPÓSITO DE LOS SISTEMAS DE SALUD?

- Proteger la salud de las personas y mejorar la calidad de vida, reducir las desigualdades e inequidades, orientar servicios a necesidades de la población, brindar protección financiera frente a riesgos y consecuencias de enfermar, y satisfacer las expectativas de la población respetando su dignidad y autonomía y garantizando su derecho a la confidencialidad.

Política Nacional Multisectorial de Salud (PNMS)

- En Perú, liderada por el Ministerio de Salud, establece las atenciones y cuidados de salud que reciben las personas a lo largo de su vida.
- Se trata de un conjunto de protocolos, normas legales, objetivos y decisiones que determinan cómo se accede a la atención médica y cómo se administra.

POLÍTICA NACIONAL MULTISECTORIAL DE SALUD AL 2030

"PERÚ, PAÍS SALUDABLE"

Ley General de Salud de Perú (Ley Nº 26842)

- La Ley General de Salud de Perú establece que la salud es un derecho humano fundamental y que el Estado debe garantizarla.
- Desarrolla aspectos como la responsabilidad del Estado de regular, vigilar y promover la salud; La obligación de los establecimientos de salud de brindar atención médico quirúrgica de emergencia a cualquier persona que la necesite; entre otros.

PERÚ Ministerio de Salud

Ley 26842

LEY GENERAL DE SALUD

ORGANIZACIÓN DEL SISTEMA DE SALUD

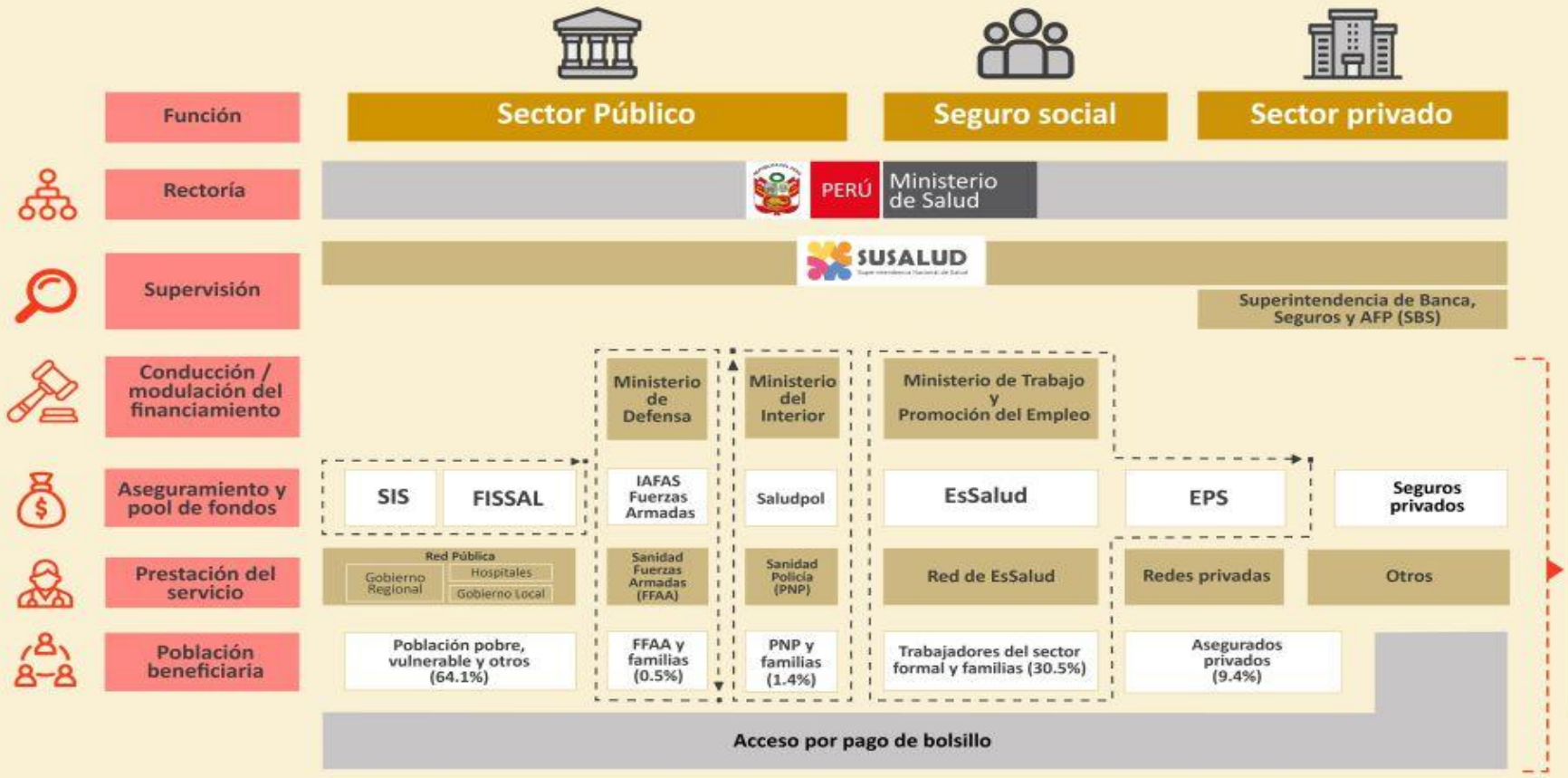

La existencia de varios subsistemas genera fragmentación y diferentes estándares de atención para distintos grupos de la población.

¿QUÉ CARACTERÍSTICAS TIENE EL SISTEMA DE SALUD DEL PERÚ?

Presenta un **sector público** y un **sector privado** bajo la **rectoría del MINSA** y la **supervisión constante de SUSALUD**.

El **sector público** presenta un **régimen contributivo indirecto** (MINSA y Sanidades de FFAA Y PNP) y un **régimen contributivo directo** (ESSALUD).

El **sector privado** se encuentra dividido en un **subsector lucrativo** (establecimientos privados, EPS y aseguradoras) y en un **subsector no lucrativo** (ONG, asociaciones civiles, etc.)

Debido a la superposición de diversas estructuras organizacionales, formas de financiamiento y modelos de gestión; **el Sistema de Salud del Perú se torna FRAGMENTADO**.

Ministerio de Salud
Personas que atendemos Personas

El Ministerio de Salud es un órgano del Poder Ejecutivo Es el ente Rector del Sector Salud que conduce, regula, y promueve la intervención del Sistema Nacional de Salud, con la finalidad de lograr el desarrollo de la persona humana, a través de la promoción, protección, recuperación y rehabilitación de su salud y del desarrollo de un entorno saludable.

Conduce el Sistema Nacional Coordinado y Descentralizado de Salud basado en Redes Integradas de Salud, la política para el aseguramiento universal en salud, y las políticas y acciones intersectoriales sobre los determinantes sociales en beneficio de la salud y el bienestar de la población.

Presenta como visión general que el acceso al cuidado y la atención integral en salud individual y colectiva de las personas sea universal, independientemente de su condición socioeconómica y de su ubicación geográfica.

FUNCIONES DEL MINISTERIO DE SALUD

- Formular, planear, dirigir, coordinar, ejecutar, supervisar y evaluar la PNMS.
- Proponer y conducir los lineamientos de políticas sanitarias.
- Garantizar la atención integral de salud de todos los habitantes del país.
- Fortalecer la descentralización y desconcentración en salud.
- Identificar los principales daños regionales y locales.
- Desarrollar el sistema de inteligencia sanitaria.
- Identificar los principales riesgos ambientales.
- Asesorar y opinar en materia de planeamiento estratégico, modernización e inversiones públicas y privadas.
- Conducir el Sistema Nacional de Promoción de la Inversión Privada.
- Conducir el Sistema Administrativo de Presupuesto Público.

PERÚ
MINSA

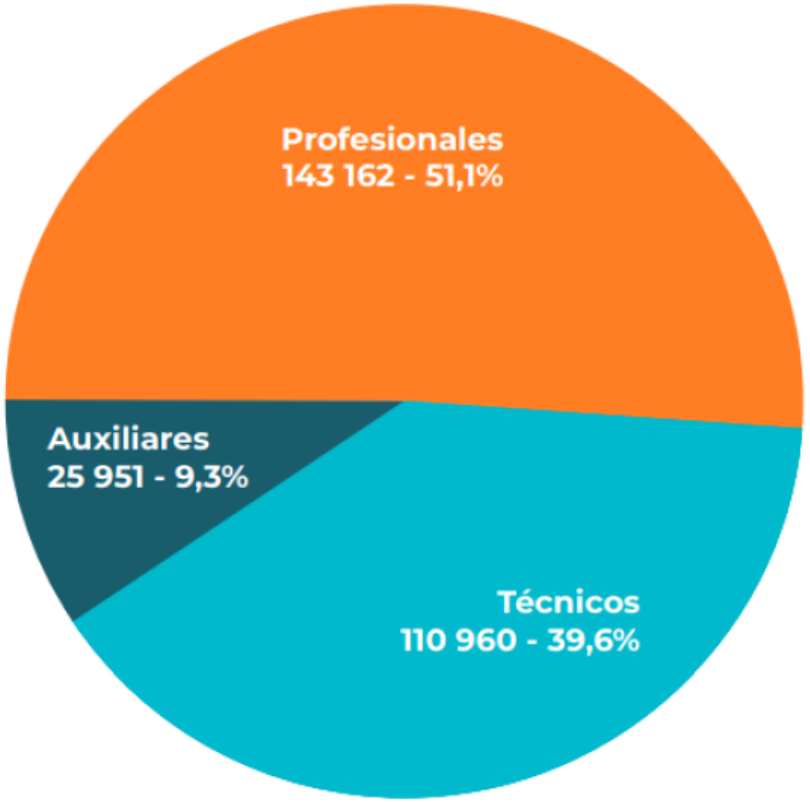

Recursos humanos en salud por grupo ocupacional en el MINSA (2021)

Profesionales de salud en el MINSA (2021)

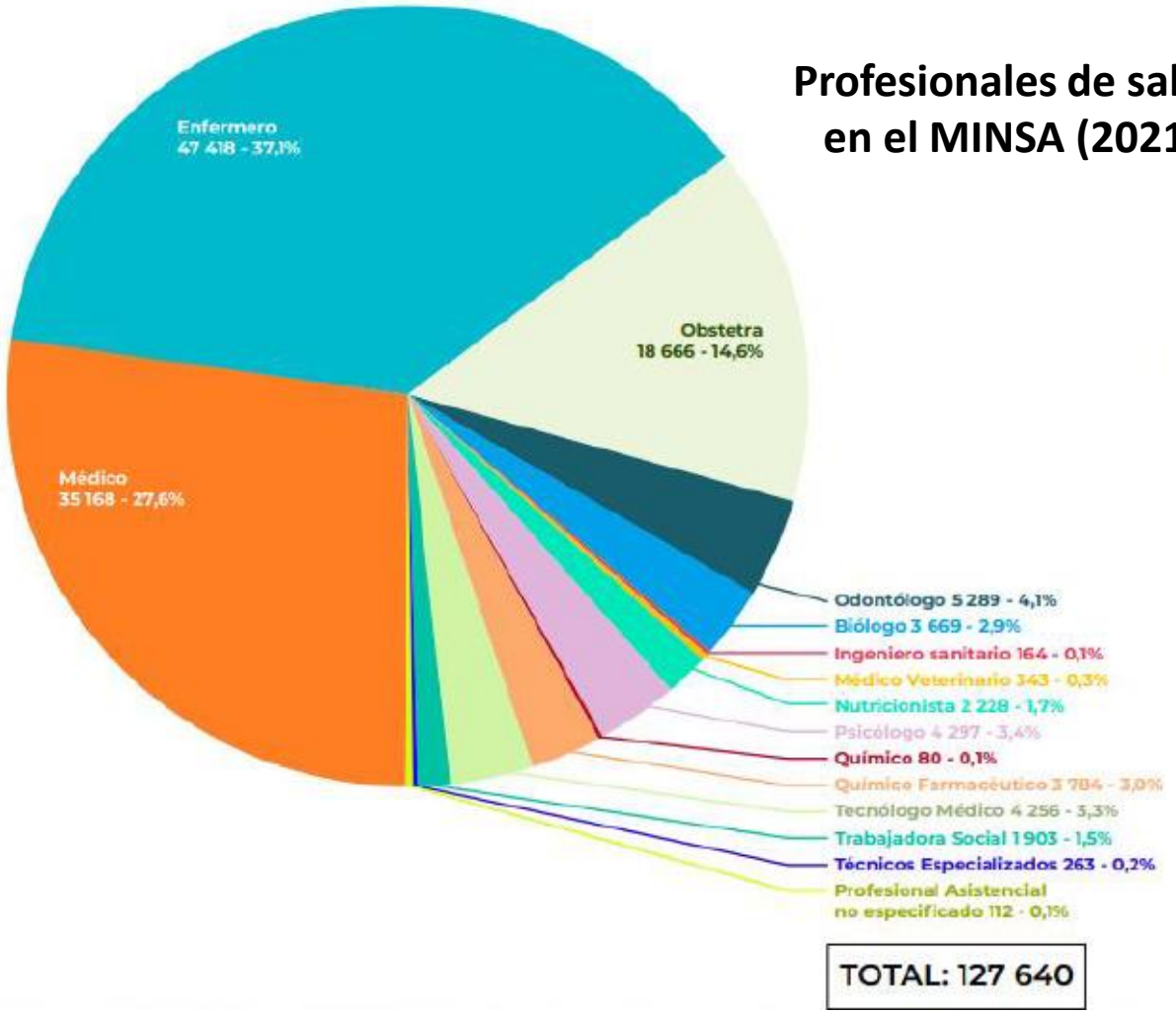

Aseguramiento

- **SIS** (Seguro Integral de Salud): cubre tus medicinas, procedimientos, operaciones, insumos y traslados de emergencia.
- **FISSAL** (Fondo Intangible Solidario de Salud): financia las atenciones de salud a las personas que padecen de alguna enfermedad de alto costo.

Prestación de servicios

- Red pública de establecimientos
- MINSA, Gobierno Regional y Gobierno Local

Población beneficiada

- Principalmente población vulnerable (SIS gratuito)
- Para aquellos que no cuenten con otro seguro (SIS para todos y SIS independiente)

La principal fuente de financiamiento: tesoro público

¿QUÉ ES LA CATEGORIZACIÓN Y CUÁLES SON SUS BENEFICIOS PARA EL SISTEMA DE SALUD?

Proceso que conduce a **clasificar los diferentes establecimientos de salud de nuestro Sistema de Salud** en base a niveles de complejidad y a características funcionales que permitan responder a las necesidades de salud de la población que atiende.

Por ende, la **categoría** es el **tipo de establecimiento de salud en el que las entidades comparten funciones, características y niveles de complejidad**, los cuales responden a realidades socio sanitarias similares y están diseñados para enfrentar demandas equivalentes.

Puede mejorar la satisfacción del usuario, optimiza la organización de la oferta de servicios de salud, identifica brechas en la capacidad resolutiva de los establecimientos, optimiza el uso de recursos humanos y materiales, facilita el sistema de referencia y contrarreferencia, entre otros.

Nivel de atención: Conjunto de establecimientos con capacidad de resolver de forma eficaz necesidades de salud de diversa magnitud. *Representa el número romano en la categoría.*

Nivel de complejidad: Grado de diferenciación y desarrollo de los servicios de salud alcanzado por la especialización y tecnificación de sus recursos. *Representa el número arábigo seguido del guión en la categoría.*

Primer nivel de atención

Se atiende entre el 70-80% de la demanda del sistema. La severidad de los problemas de la salud son de baja complejidad, la oferta de servicios es grande y la tecnificación de recursos es baja. Presenta 4 niveles de complejidad.

Segundo nivel de atención

Se atiende entre el 12-22% de la demanda del sistema. Los problemas de salud requieren una atención de complejidad media. Presenta 2 niveles de complejidad.

Tercer nivel de atención

Se atiende entre el 5-10% de la demanda del sistema. Los problemas de salud requieren servicios de alta complejidad, la oferta es de menor tamaño y la tecnificación de recursos es alta. Presenta 2 niveles de complejidad.

CATEGORIAS DE LOS ESTABLECIMIENTOS DE SALUD		
CATEGORIAS		MINISTERIO DE SALUD
1 NIVEL	I -1	Puesto de Salud
	I –2	Puesto de Salud con Médico
	I – 3	Centro de Salud sin internamiento
	I – 4	Centro de Salud con internamiento
2 NIVEL	II – I	Hospital I
	II – 2	Hospital II
3 NIVEL	III – I	Hospital III
	III – 2	Instituto especializado

→ Sin médico

→ Hospital Provincial o Distrital

→ Hospital Regional

→ Hospital Nacional

CATEGORIZACIÓN

PRIMER NIVEL DE ATENCIÓN	Categoría I-1	Puesto de salud, posta de salud o consultorio con profesionales de salud no médicos.
	Categoría I-2	Puesto de salud o posta de salud (con médico). Además de los consultorios médicos (con médicos con o sin especialidad).
	Categoría I-3	Corresponde a los centros de salud, centros médicos, centros médicos especializados y policlínicos.
	Categoría I-4	Corresponde a los centros de salud, centros médicos, centros médicos especializados y policlínicos.
SEGUNDO NIVEL DE ATENCIÓN	Categoría II-1	El conjunto de hospitales y clínicas de atención general
	Categoría II-2	Corresponde a los hospitales y clínicas con mayor especialización
	Categoría II-E	Agrupan a los hospitales y clínicas dedicados a la atención especializada
TERCER NIVEL DE ATENCIÓN	Categoría III-1	Agrupan los hospitales y clínicas de atención general con mayores unidades productoras de servicios de salud.
	Categoría III-E	Agrupan los hospitales y clínicas de atención general con mayores unidades productoras de servicios de salud y servicios en general
	Categoría III-2	Corresponden a los institutos especializados

SISTEMA DE REFERENCIA Y CONTRARREFERENCIA

Permite el proceso ininterrumpido del sistema sanitario.

REFERENCIA: Procesamiento administrativo asistencial por el cual un establecimiento de salud deriva el cuidado de un paciente o procesamiento de prueba diagnóstica a otro establecimiento de salud de mayor capacidad resolutiva.

CONTRARREFERENCIA: Procesamiento administrativo asistencial por el cual se devuelve la responsabilidad o resultado al establecimiento referente de menor complejidad.

Al terminar el tratamiento, el oftalmólogo del Centro de Salud “Wiener” realizó el procedimiento de contrarreferencia para “devolver” a la paciente a su establecimiento designado por el SIS.

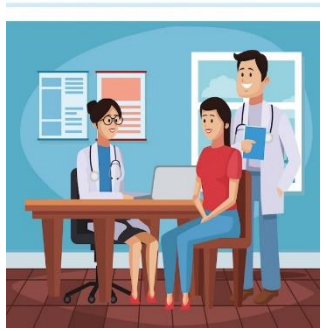

Puesto de Salud “Daniel Alcides Carrión” I-2

Centro de Salud “Wiener” I-4

María (49 años) cuenta con SIS y en la última consulta médica en su establecimiento designado fue diagnosticada de presunta conjuntivitis por su médico general, quien inició el proceso de referencia para que sea atendida en el Centro de Salud “Wiener” ya que en dicho establecimiento sí contaban con la especialidad de Oftalmología.

María fue referenciada al establecimiento mencionado y tras una semana de gestión documentaria, pudo agendar una cita en oftalmología para realizar el diagnóstico diferencial y comenzar con su tratamiento.

CONCLUSIONES

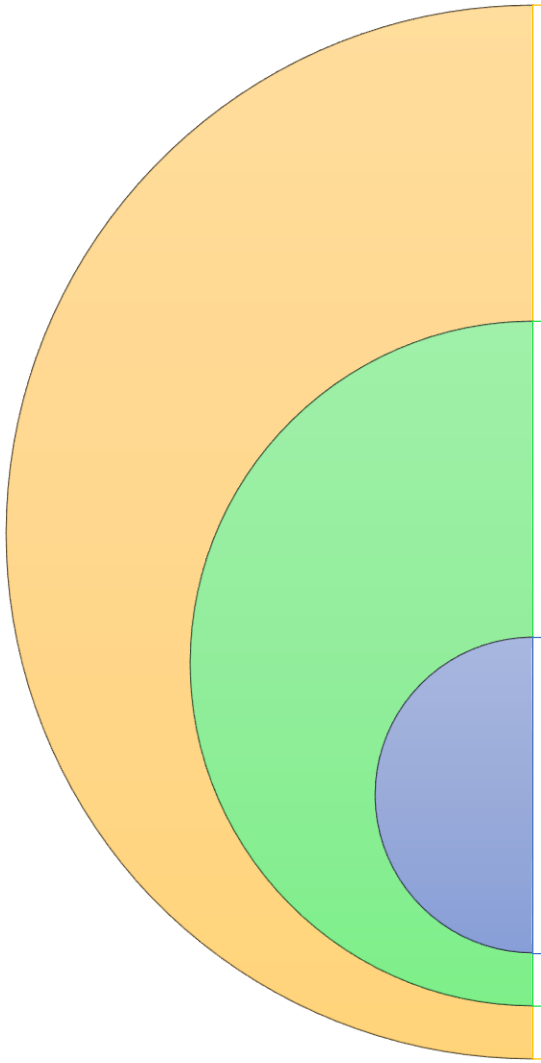

1. Un sistema de salud es entendido como un conjunto de acciones, normas y personas cuyas actividades se relacionan con la atención de salud individual y colectiva; el cual, en nuestro caso, se caracteriza por ser fragmentado y subdividirse en un sector público y uno privado en el que el MINSA presenta la función rectora.

2. El Ministerio de Salud es un órgano del Poder Ejecutivo Es el ente Rector del Sector Salud que conduce, regula, y promueve la intervención del Sistema Nacional de Salud, con la finalidad de lograr el desarrollo de la persona humana, a través de la promoción, protección, recuperación y rehabilitación de su salud y del desarrollo de un entorno saludable.

3. La Categorización es el proceso que conduce a clasificar los diferentes establecimientos de salud de nuestro Sistema de Salud en base a niveles de complejidad y a características funcionales que permitan responder a las necesidades de salud de la población que atiende.

FUENTES DE INFORMACIÓN

- https://www.scielo.org.mx/scielo.php?script=sci_arttext&pid=S0036-36342011000800019#:~:text=El%20sistema%20de%20salud%20del,corresponde%20a%20la%20seguridad%20social.
- https://cdn.www.gob.pe/uploads/document/file/374690/version-preliminar-de-la-politica-nacional-multisectorial-de-salud.pdf
- https://www.minsa.gob.pe/Recursos/OGTI/SINADEF/DL-1161.pdf
- https://www.gob.pe/130-seguro-integral-de-salud-sis
- https://bvs.minsa.gob.pe/local/dgsp/103_N.T.021Categoria.pdf

PREGUNTAS O INTERVENCIONES

Realice un cuadro resumen sobre el Ministerio de Salud, mencionando su concepto, funciones, forma de aseguramiento, prestación de servicios y población objetivo.

Tiempo: 30 minutos.

carrión
EDUCACIÓN SUPERIOR

MUCHAS GRACIAS

Presente.