carrión
EDUCACIÓN SUPERIOR

SERVICIOS DE TERAPIA FÍSICA

Semana 04: Terminología básica en Fisioterapia

Lic. Jhonatan De la Cruz Pérez
Tecnólogo Médico en Terapia Física y Rehabilitación
Maestro en Gestión de los Servicios de la Salud

Presente.

Logro de la sesión

Reconocer el concepto de formación de palabras en la terminología médica aplicada a Fisioterapia.

carrión
EDUCACIÓN SUPERIOR

Semana 04: Terminología básica en Fisioterapia

1. Terminología médica
2. Formación de palabras
3. Raíces
4. Sufijos
5. Prefijos
6. Términos más comunes en Fisioterapia

Presente.

Motivación/Dinámica: Lluvia de ideas

¿PARA QUÉ CREE UD QUE SIRVE LA TERMINOLOGÍA MÉDICA?

¿CONSIDERA QUE ES IMPORTANTE PARA SU CARRERA DE TÉCNICO/A EN FISIOTERAPIA Y REHABILITACIÓN? ¿POR QUÉ?

La terminología médica tiene el propósito de **expresar en términos precisos los complejos conceptos e ideas del mundo de la medicina**. También tiene como propósito la **unificación de criterios**; por lo que cada término debe poseer **un significado único aceptado por la comunidad científica**, facilitando, así, el **intercambio de información a nivel internacional**.

Conocer la terminología médica es fundamental para la **correcta comunicación entre profesionales dentro del entorno sanitario**.

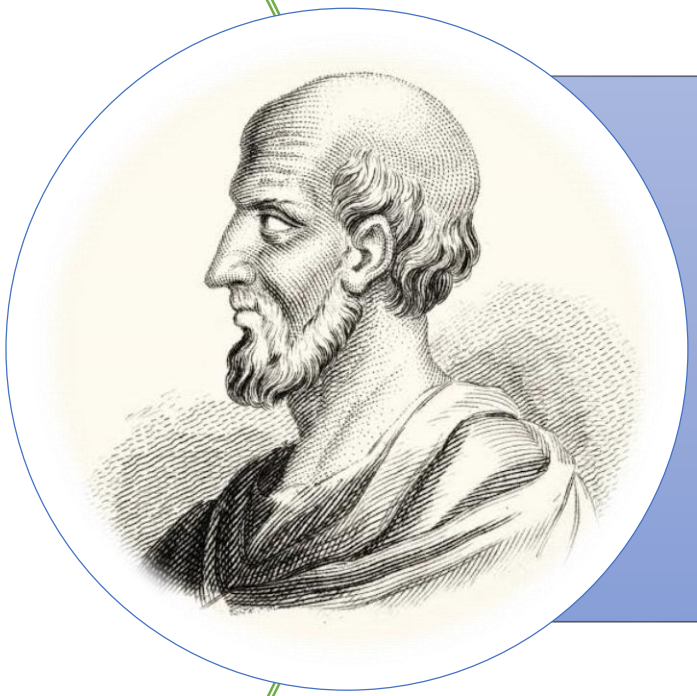

El origen de la terminología clínica se encuentra unido a la práctica clínica, aproximadamente en el siglo v a.C. en la Antigua Grecia. Surgió como respuesta a la necesidad de definir, describir y comunicar todos aquellos conocimientos que aparecían a raíz de la actividad médica desde un punto de vista científico.

Los términos médicos **generalmente están formados de radicales o raíces**, los cuales son la parte principal del término, **complementado con prefijos y sufijos** derivados de los idiomas griego y latín. Los principales procesos de formación de nuevas palabras son: **Derivación y Composición.**

Prefijos: Elementos o partículas que se anteponen al radical modificando su sentido.

Raíz: Elemento nuclear primitivo de la palabra que le imprime su significado o idea central.

Sufijos: Elementos o partículas que se posponen al radical formando derivaciones de la misma palabra

EPI

CARD

ITIS

Enfermedad caracterizada por la **inflamación** de la capa que recubre **externamente** al **corazón** denominada epicardio.

DERIVACIÓN: FORMACIÓN DE PALABRAS AGREGANDO UN SUFIJO, PREFIJO O AMBOS A LA RAÍZ

PALABRAS PREFIJADAS: SE SUMA UN PREFIJO A LA RAIZ
EJM: HEMIPLEJÍA

PALABRAS SUFIJADAS: SE SUMA UN SUFIJO A LA RAÍZ
EJM: FASCITIS

PALABRAS PARASINTÉTICAS: SE SUMA UN PREFIJO Y UN SUFIJO A LA RAÍZ
EJM: FIBROMIOALGIA

COMPOSICIÓN: FORMACIÓN DE PALABRAS A PARTIR DE LA UNIÓN DE MÁS RAÍCES

POR YUXTAPOSICIÓN: SE UNEN DOS RAÍCES CON O SIN GUIÓN SIN ALTERAR SUS FORMAS
EJM: ABRELATAS

POR AGLUTINACIÓN: SE UNEN DOS RAÍCES PERO UNA DE ELLAS SE MODIFICA EN LA NUEVA PALABRA
EJM: PELIRROJO
(DE PELO + ROJO)

LA RAÍZ

Definimos a la raíz como el **núcleo** común a las diferentes formas de una palabra.

Recuerde que los tejidos, órganos y partes del cuerpo humano son siempre raíces.

TARSO

Significado: parte posterior del pie situada entre los huesos de la pierna y los metatarsianos

CERVICO

Significado: Relativo al cuello del cuerpo humano o al cuello de cualquier órgano o estructura

TERAPIA

Significado: Tratamiento de una enfermedad o de cualquier otra disfunción

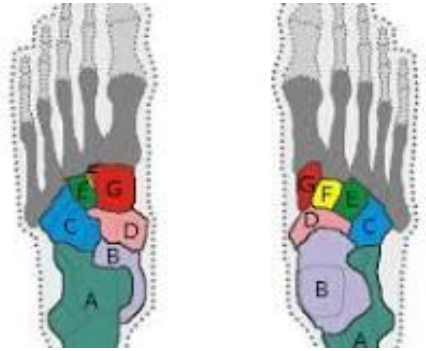

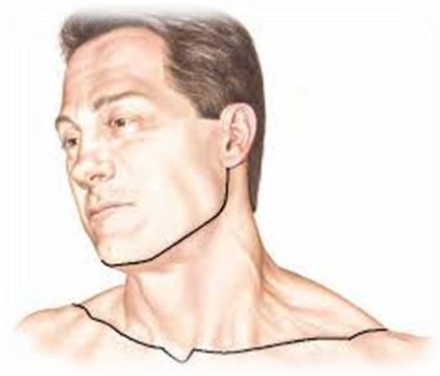

Palabras que incluyen más de una raíz:

MUSCULO (relacionado al sistema muscular) + **ESQUELÉTICO** (relacionado al sistema óseo)

MUSCULOESQUELÉTICO: concepto relacionado al sistema compuesto por músculos y huesos

LOS PREFIJOS

Los prefijos son **términos cortos, de una o dos sílabas**. Generalmente, son preposiciones o adverbios que puestos delante de la palabra cambian su significado. Llamamos prefijos a las partículas que se colocan **delante de la raíz**.

POSTNATAL
POST | NATAL
POST (después) + NATAL (raíz que significa nacimiento)
Significado: Posterior al nacimiento

HEMITÓRAX
HEMI | TÓRAX
HEMI (mitad) + TÓRAX (raíz que significa porción superior del tronco)
Significado: Mitad del tórax

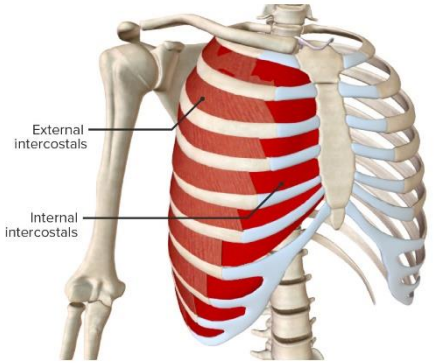

Palabras que incluyen más de un prefijo:
AN (no) + **ISO** (igual) + CORIA (pupila)
ANISOCORIA: desigualdad en el tamaño de las pupilas

LOS SUFIJOS

Un sufijo es una **letra terminal o sílaba** que agregada a una raíz modifica o amplifica su significado. Llamamos sufijos a las partículas que se colocan **después de la raíz**.

OTITIS
OTO | **ITIS**
OTO (raíz que significa oído) + **ITIS** (inflamación)
Significado: Inflamación del oído

ARTROSIS
ARTRO | **SIS**
ARTRO (raíz que significado articulación) + **SIS** (degeneración)
Significado: Proceso degenerativo articular

Palabras que incluyen un prefijo y un sufijo a la vez:
PAN (todo) + SINUS (senos paranasales) + **ITIS** (inflamación)
PANSINUSITIS: inflamación de todos los senos paranasales

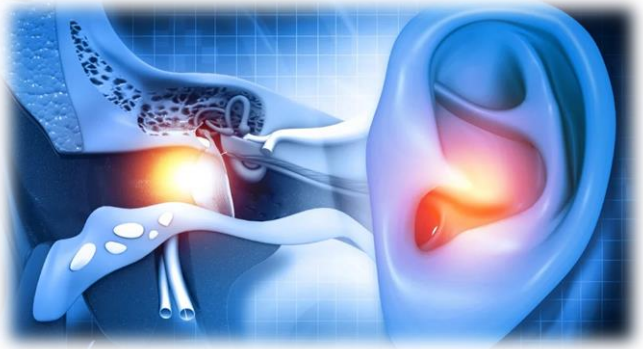

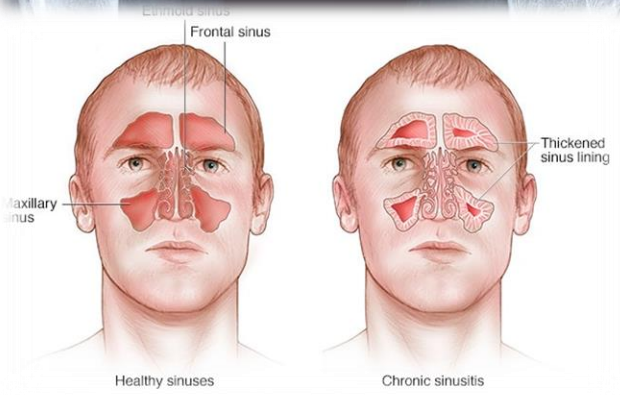

La **fisioterapia** es el arte y la ciencia que, por medio del ejercicio terapéutico, calor, frio, luz, agua, masaje y electricidad, tiene como fin prevenir, readaptar y rehabilitar al paciente susceptible del tratamiento físico.

La **rehabilitación** es un conjunto de intervenciones diseñadas para optimizar el funcionamiento y reducir la discapacidad en individuos con condiciones de salud en interacción con su entorno.

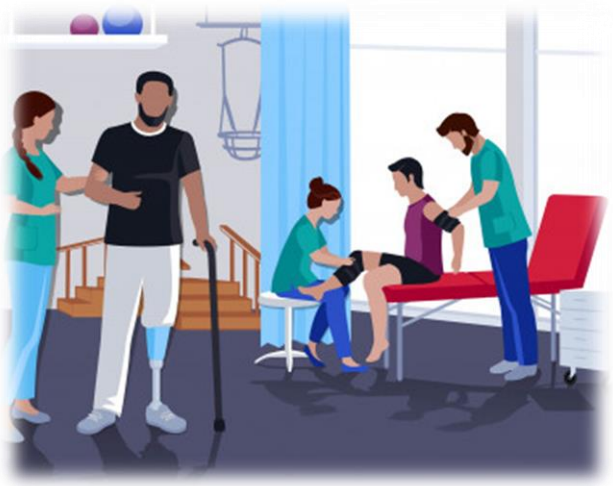

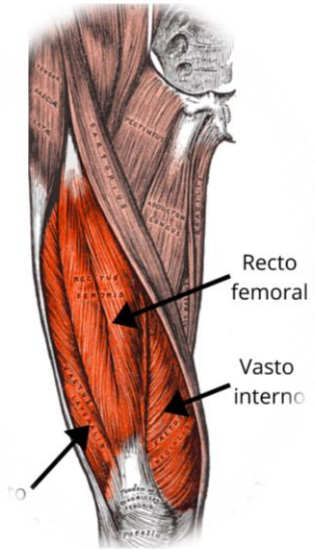

CERVICALGIA

Cuadro doloroso a nivel de la musculatura de la columna cervical

OSTEOPENIA

Proceso inicial de desmineralización ósea

ISOMÉTRICO

Contracción muscular en la que no existe cambio de longitud de sus fibras

CUÁDRICEPS

Musculatura compuesta por cuatro segmentos o cabezas musculares

GLENOHUMERAL

Relacionado a la articulación formada por la cavidad glenoidea de la escápula y la cabeza del húmero

METACARPO

Parte de la mano comprendida entre la muñeca y los dedos

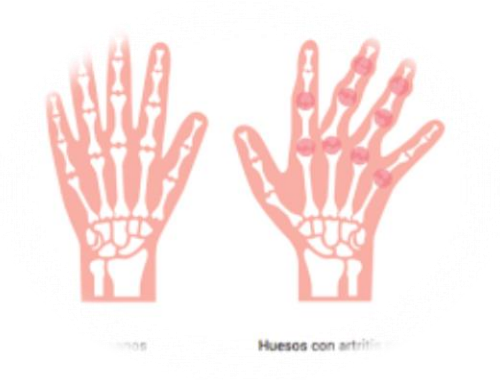

ARTRITIS

Inflamación en una articulación

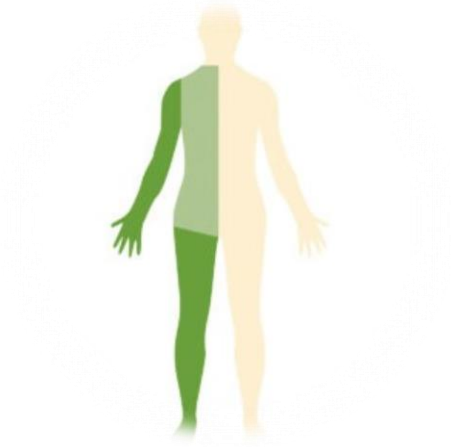

LINFEDEMA

Edema por obstrucción de un vaso linfático

HEMIPLEJÍA

Imposibilidad para mover el brazo y la pierna del mismo lado del cuerpo

NEURALGIA

Dolor intenso a lo largo del recorrido de un nervio

HIPOESTESIA

Disminución de la sensibilidad a determinados estímulos en un área determinada del cuerpo

BRAQUIALGIA

Dolor en el brazo o brazos

AFASIA

Trastorno del lenguaje (oral o escrito) de la comprensión de palabras orales o escritas debido a una disfunción cerebral

HIPOTONÍA

Disminución del tono muscular

TENDINITIS

Inflamación de un tendón por carga o traumatismo

CRIOTERAPIA

Uso local o general de frio

BIPOLAR

Término electroterápico que se refiere a dos electrodos de igual tamaño normalmente colocados en un músculo o grupo muscular para proceder a su estimulación

TERMOTERAPIA

Tratamiento de las enfermedades por las aplicaciones de calor en todas sus formas

ULTRASONIDO

Equipo biomédico que produce calor local y movilización profunda de tejidos a través de ondas sónicas

MAGNETOTERAPIA

Técnica terapéutica que consiste en aplicar campos magnéticos artificiales a las zonas corporales aquejadas de una disfunción, controlando la frecuencia o intensidad de estos campos

CONCLUSIONES

1. La terminología médica tiene el propósito de expresar en términos precisos los complejos conceptos e ideas del mundo de la medicina, dotando de un significado único para las palabras aceptadas por la comunidad científica, facilitando, así, el intercambio de información a nivel internacional.

2. Los términos médicos generalmente están formados de radicales o raíces, los cuales son la parte principal del término, complementado con prefijos y sufijos derivados de los idiomas griego y latín. Los principales procesos de formación de nuevas palabras son: Derivación y Composición.

3. La fisioterapia es el arte y la ciencia que, por medio del ejercicio terapéutico, calor, frio, luz, agua, masaje y electricidad, tiene como fin prevenir, readaptar y rehabilitar al paciente susceptible del tratamiento físico.

FUENTES DE INFORMACIÓN

- https://upload.wikimedia.org/wikipedia/commons/7/7e/Manual_de_terminologia_medica_N%C2%B02.pdf
- https://ediciones.grupoaran.com/upload/books/muestras/libros/LIBTSDAS02.pdf
- https://www.renacer.org.pe/wp-content/uploads/2022/04/Modulo-04-Glosario.pdf

PREGUNTAS O INTERVENCIONES

Realice una lista de **3 términos médicos** relacionados a **CARDIOLOGÍA, NEUMOLOGÍA O NEUROLOGÍA** (según la especialidad que se le haya asignado a su grupo) y explique cómo está formada la palabra (**deben ser palabras que tengan por lo menos un sufijo o prefijo**).

Tiempo: 20 minutos.

carrión
EDUCACIÓN SUPERIOR

MUCHAS GRACIAS

Presente.