carrión
EDUCACIÓN SUPERIOR

# NEUROFISIOLOGIA

Lic. Yasmin del Rosario Bruno Phowell
Fisioterapeuta

Presente.

# FISIOLOGIA DEL SISTEMA NERVIOSO

# Generalidades

- Es una red compleja de estructura especializada.
- Su misión es controlar y regular el funcionamiento de diversos órganos.
- Detecta cambios en el medio interno y externo.
- Evalúa la información de diversos estímulos.
- Responde mediante estímulo motor o sensorial.

# Generalidades

- Presenta medios de protección.
- Se divide en dos grandes subdivisiones:
  - Sistema nervioso central
  - Sistema nervioso periférico.
- El tejido nervioso consta de dos tipos de células como la neurona y neuroglia o glía (células más pequeñas).

# Medios de protección:

- Son los siguientes:
  - Estructura ósea
  - Membranas
  - Líquidos

# Medios de protección

- Estructura ósea

# Medios de protección

- Estructura ósea

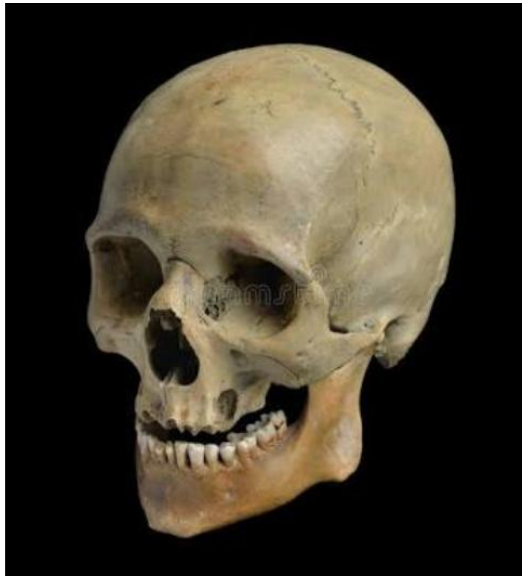

# Medios de protección

- Membranas

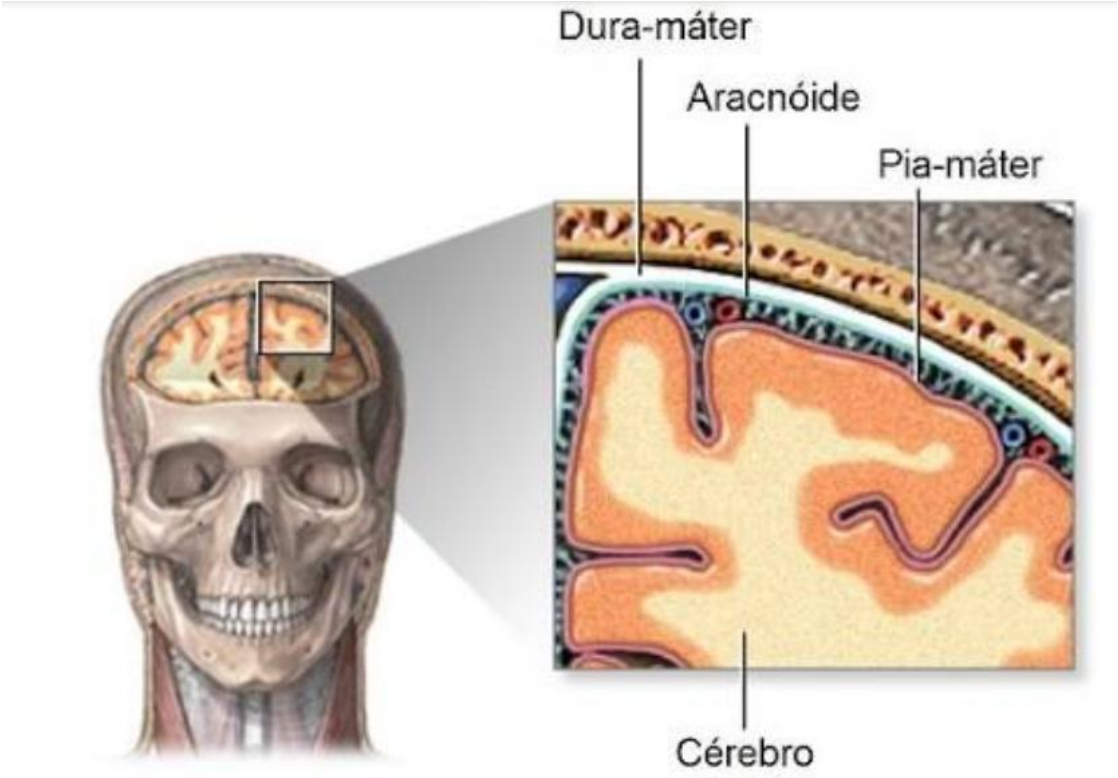

# Medios de protección

- Membranas

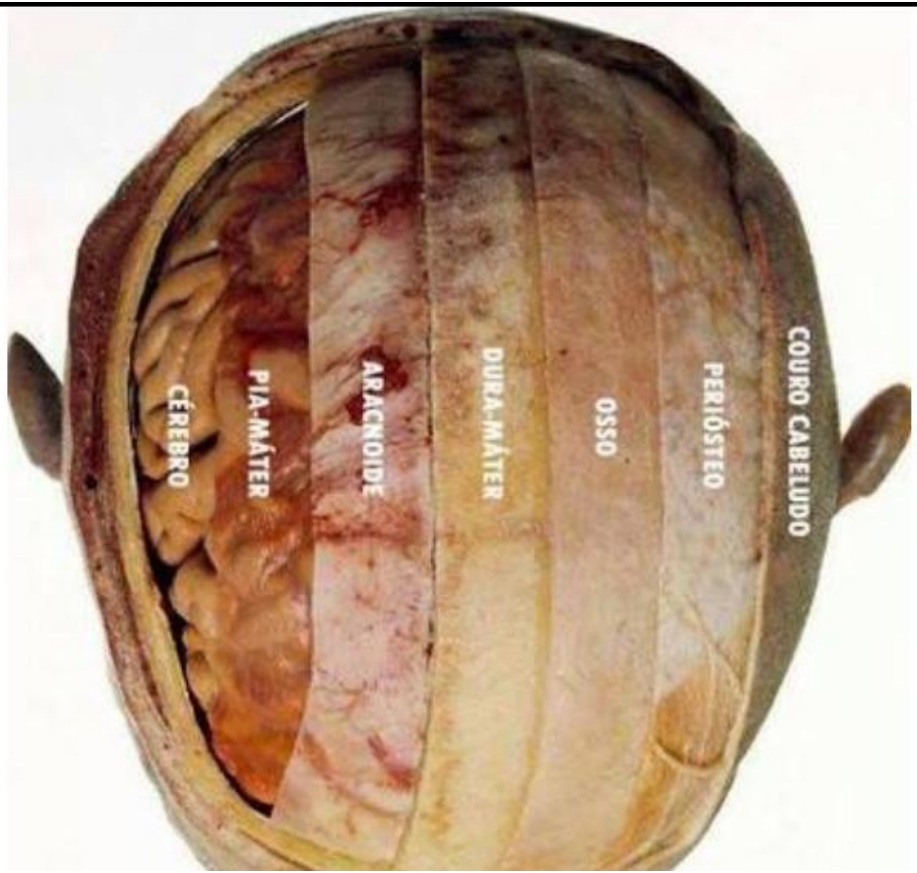

# Medios de protección

- Líquidos

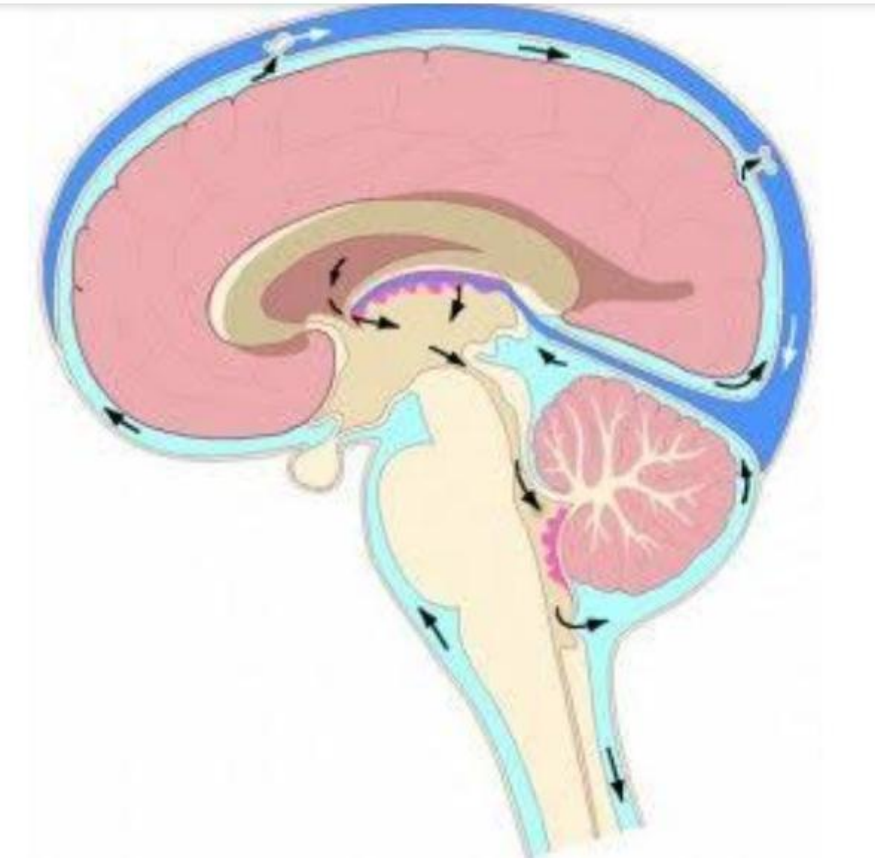

- Subdivisiones del sistema nervioso

# SISTEMA NERVIOSO

SISTEMA NERVIOSO CENTRAL

SISTEMA NERVIOSO PERIFERICO

# Subdivisiones del sistema nervioso :

- Sistema nervioso central:
  - Realiza las más altas funciones.
  - Atiende y satisface las necesidades vitales.
  - Brinda respuesta a los estímulos .
  - Fuente de nuestros pensamientos, emociones y recuerdos.
  - Ejerce 3 funciones principales:
    - Detecta estímulos.
    - Trasmite información .
    - Coordinación general.

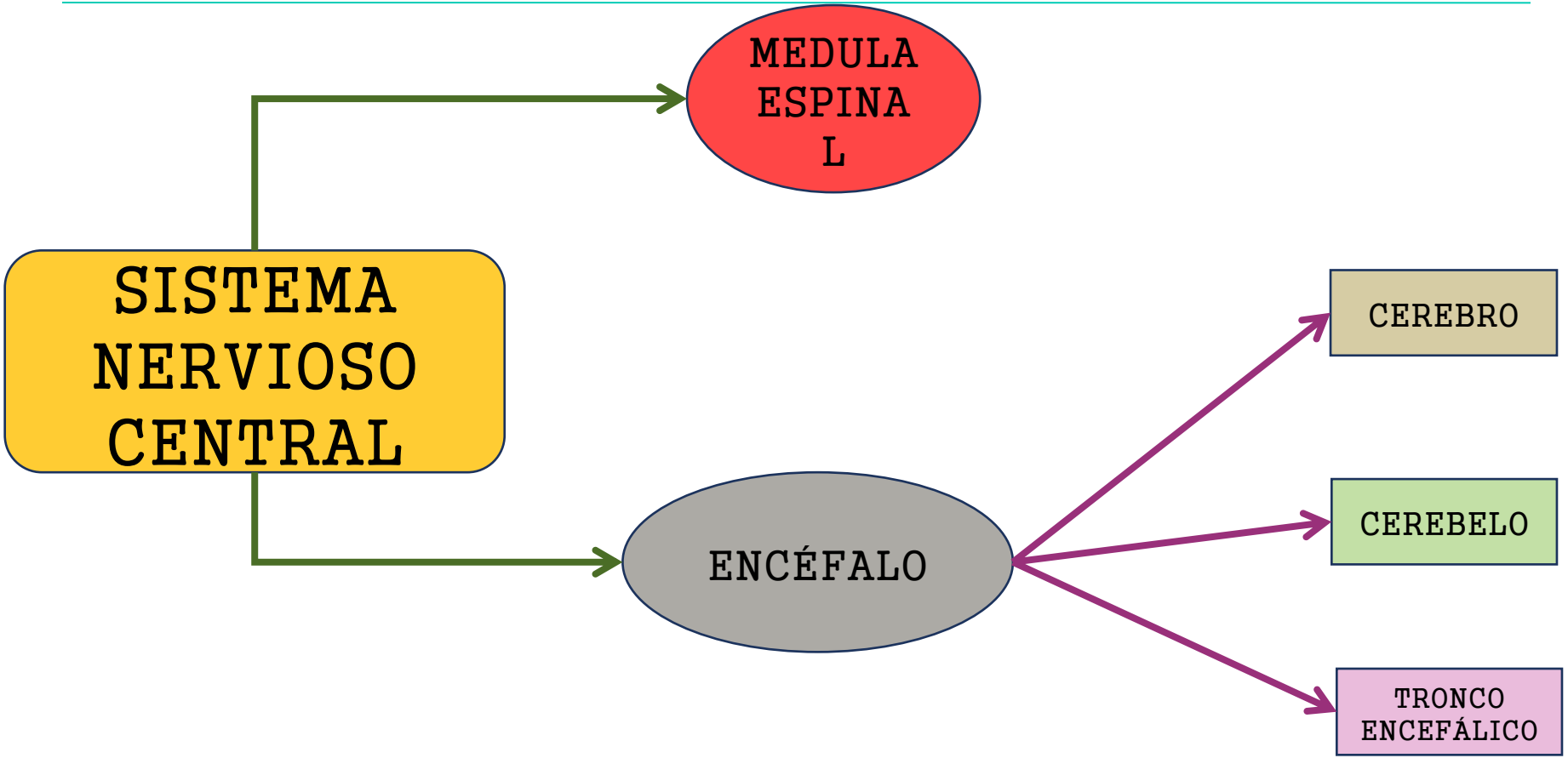
MEDULA ESPINAL
SISTEMA NERVIOSO CENTRAL
ENCÉFALO
CEREBRO
CEREBELO
TRONCO ENCEFÁLICO

Encéfalo

Médula espinal

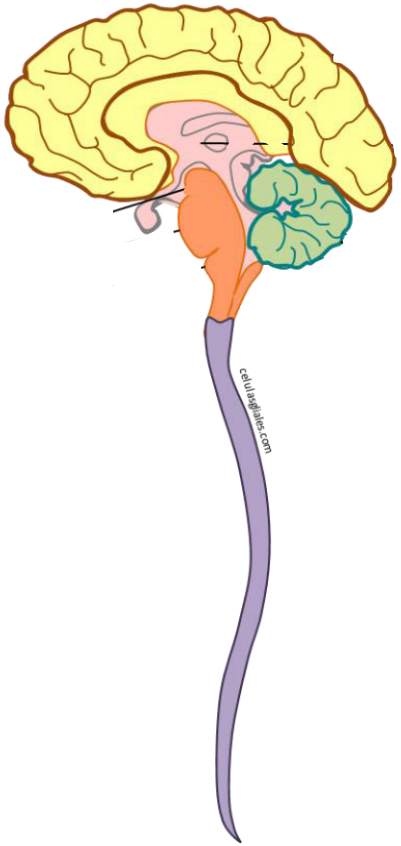

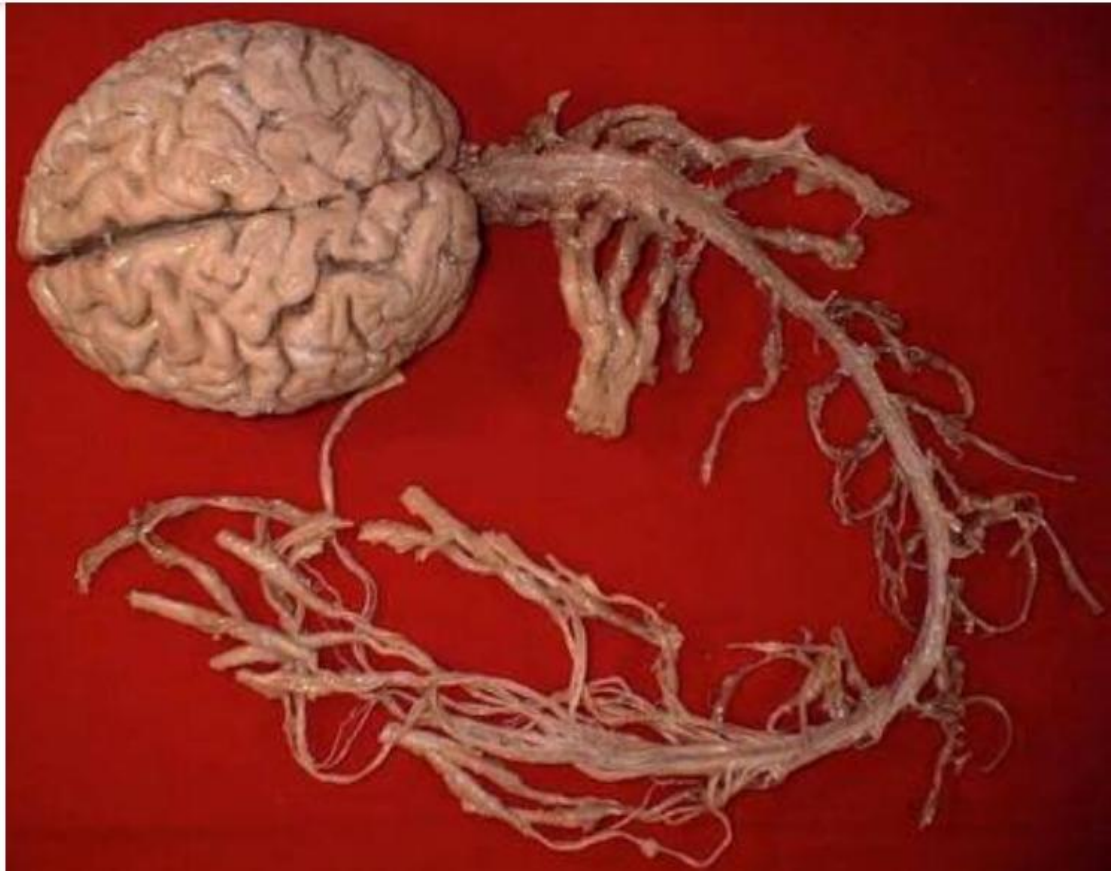

# Subdivisiones del sistema nervioso :

- Sistema nervioso periférico :
  - Formado por  nervios que conecta el encéfalo .
  - Integra la información a través de funciones motoras que viaja por los nervios.
  - Ejecuta la respuesta adecuada .
  - Carece de revestimiento protector.
  - Función principal:
    - Conectar el sistema nervioso central con los miembros y órganos

**SISTEMA NERVIOSO PERIFÉRICO**

- SISTEMA NERVIOSO SOMÁTICO
  - SISTEMA NERVIOSO SIMPÁTICO
  - SISTEMA NERVIOSO PARASIMPÁTICO
- SISTEMA NERVIOSO AUTÓNOMO
  - NERVIOS CRANEALES
  - NERVIOS RAQUIDEOS

# FISIOLOGIA DEL SISTEMA NERVIOSO

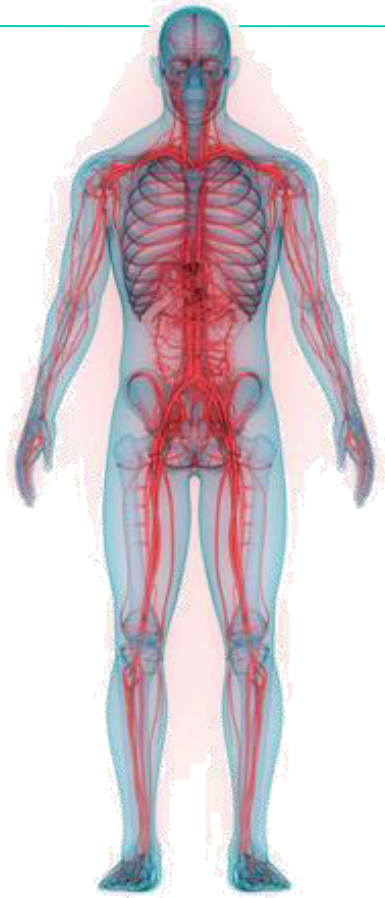

carrión
EDUCACIÓN SUPERIOR

# MUCHAS GRACIAS

Presente.