carrión
EDUCACIÓN SUPERIOR

ACTIVIDADES FUNCIONALES

SEMANA 11

EJERCICIO TERAPÉUTICO DE KLAPP

Presente.

Lic. Kevin Tejada Cuadros

MÉTODO DE KLAPP

- Es el método en el cual se utiliza una posición de descarga, siendo esta en cuatro puntos de apoyo o cuadrúpeda con el fin de crear a través de la gravedad la suspensión de la columna vertebral y de esta forma evitar la tensión de la musculatura de la misma.

- El método de Klapp utiliza distintas posiciones que van encaminadas a aprovechar la suspensión de la columna respecto a la gravedad y de esta forma realizar movimientos isotónicos realizando acortamientos y estiramientos musculares, implican contracciones concéntricas y excéntricas. Dependiendo del lado de la curvatura, así serán los ejercicios que se utilicen.

ORIGEN

- Creado por el cirujano ortopédico alemán Rudolph Klapp en 1907, que basó su tratamiento en la observación de animales cuadrúpedos ya que eran los que tenían menos problemas de columna en el plano frontal, puesto que estando en cuatro patas las desviaciones laterales eran casi nulas, al inicio más que una técnica terapéutica era una gimnasia profiláctica.

RUDOLF KLAPP

DESARROLLO DEL MÉTODO

- Se desarrollan en posiciones de cuadripedia, las cuales varían según el área de la columna que se pretende trabajar. A las posiciones iniciales se asocian otros tipos de ejercicios que son estiramientos y deambulación.
- Se realizan ejercicios homolaterales tanto de miembros superiores como inferiores para curvas únicas, en los cuales se realiza la elevación hacia el lado contrario de la deformidad. Mientras en los ejercicios contralaterales (miembro superior e inferior contrario) corrigen curvas dobles; también utiliza marcha cruzada para curvas únicas y marcha ambladura u homóloga para curvas dobles.

OBSERVACIONES DEL DR. KLAPP

- En todas las posiciones en las que el raquis está en horizontal, se elimina la fuerza de gravedad.
- En cuadrupedia, la movilización lateral del raquis es mayor.
- En zonas lordóticas (C y L) los movimientos del raquis tienen mayor amplitud.
- En cuadrupedia la columna vertebral está "descontraída" al máximo.
- Hay una expansión y movilización mayor de la caja torácica.
- Hay una relación constante entre la flexión lateral y la aparición de la rotación de los cuerpos vertebrales en el ápice.

INDICACIONES

Se pueden trabajar en distintas patologías de columna como:

- Escoliosis simple o doble, rotoescoliosis
- Hiperlordosis
- Hipercifosis
- Rectificaciones
- Deformaciones torácicas
- Radiculopatías
- Espóndilo artrosis

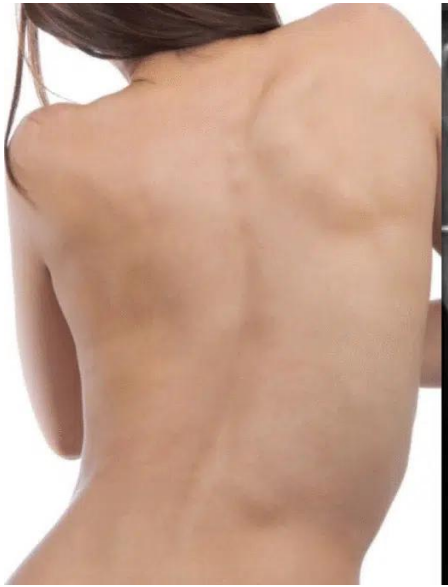

CONTRAINDICACIONES

- Flexibilidad en la aplicación: deben realizarse durante varios momentos del día (promedio 3-4)
- Los pacientes que presenten lesiones de rodilla y hombro pueden sufrir molestias durante las distintas posiciones de cuadrupedia

POSICIONES CUADRÚPEDAS INICIADAS EN LORDOSIS

Baja	Si la zona que se quiere intervenir es D1-D4.
Semi baja	Para la zona D5-D7.
Horizontal	Para la zona D8-D10
Semi erguida	Para la zona D11-D12
Erguida	Para la zona L1-L3
Invertida	Para la zona L4-S1

SECUENCIA DE EJERCICIOS: PRIMERA ETAPA

- Estos seis primeros ejercicios se realizarán durante 10 sesiones, y tendrá una duración de 30 minutos.
- Entre cada ejercicio se realizarán 2 respiraciones profundas.

EJERCICIO 1

- **Nombre:** Posición baja
- **Objetivo:** Activación escapular y respiración consciente
- **Instrucciones:**
  - ✓ Inhala profundamente
  - ✓ Baja la cabeza
  - ✓ Junta las cinturas escapulares hacia la línea media
  - ✓ Mantén 10 segundos
  - ✓ Exhala al volver a la posición inicial
- **Series:** 2
- **Repeticiones:** 5

EJERCICIO 2

- **Nombre:** Posición semi baja
- **Objetivo:** Activación escapular con control respiratorio y mejora de la movilidad cervical
- **Instrucciones:**
  - ✓ Inhala profundamente
  - ✓ Inclina la cabeza hacia abajo, manteniéndola más elevada que en la posición baja
  - ✓ Mantén la postura durante 10 segundos
  - ✓ Exhala lentamente mientras regresas a la posición inicial
- **Series:** 2
- **Repeticiones:** 5

EJERCICIO 3

- **Nombre:** Posición horizontal
- **Objetivo:** Corrección postural en pacientes con escoliosis y mejora de la conciencia corporal
- **Instrucciones:**
  - ✓ Adopta la posición cuadrúpeda (manos y rodillas apoyadas)
  - ✓ Inhala profundamente
  - ✓ Inclina la cabeza y la cadera hacia el lado de la convexidad de la escoliosis
  - ✓ Mantén la postura durante 10 segundos
  - ✓ Exhala lentamente al regresar a la posición inicial
- **Series:** 2
- **Repeticiones:** 5

EJERCICIO 4

- **Nombre:** Posición semi erguida
- **Objetivo:** Corrección postural en escoliosis y fortalecimiento de la musculatura axial
- **Instrucciones:**
  - ✓ Adopta la posición inicial apoyado sobre las rodillas y los puños, manteniendo la espalda recta
  - ✓ Inhala lentamente
  - ✓ Inclina la cabeza y la cadera hacia el lado convexo de la escoliosis
  - ✓ Mantén la postura durante 10 segundos
  - ✓ Exhala mientras regresas a la posición inicial
- **Series:** 2
- **Repeticiones:** 5

EJERCICIO 5

- **Nombre:** Posición erguida
- **Objetivo:** Estimulación postural en escoliosis y fortalecimiento de la musculatura de sostén
- **Instrucciones:**
  - ✓ Adopta la posición inicial apoyado sobre las rodillas y la punta de los dedos
  - ✓ Inhala profundamente
  - ✓ Inclina la cabeza y la cadera hacia el lado convexo de la escoliosis
  - ✓ Mantén la postura durante 10 segundos
  - ✓ Exhala mientras regresas a la posición inicial
- **Series:** 2
- **Repeticiones:** 5

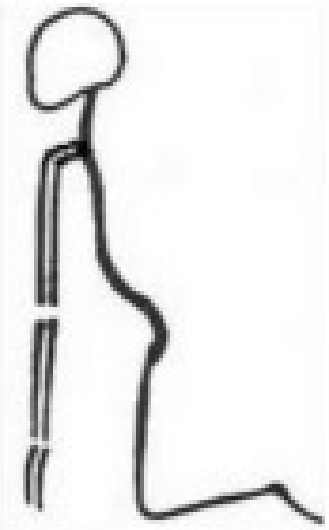

EJERCICIO 6

- **Nombre:** Posición invertida
- **Objetivo:** Estimulación postural en escoliosis y activación de la musculatura dorsal
- Instrucciones:
  - ✓ Colócate apoyado sobre las rodillas con los brazos suspendidos hacia atrás
  - ✓ Inhala profundamente
  - ✓ Inclina la cabeza y la cadera hacia el lado convexo de la escoliosis
  - ✓ Mantén la postura durante 10 segundos
  - ✓ Exhala mientras regresas a la posición inicial
- **Series:** 2
- **Repeticiones:** 5

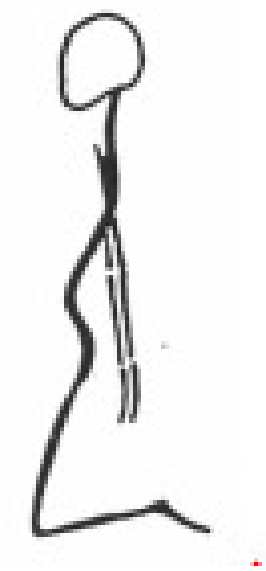

SECUENCIA DE EJERCICIOS: SEGUNDA ETAPA

- Se realizarán, posteriormente, ejercicios de deambulación o marcha de Klapp.
- Estos ejercicios se realizarán en combinación con los ejercicios del 1 al 6 durante las siguientes 15 sesiones, los cuales se ejecutan de la siguiente manera:

EJERCICIO 7

- **Nombre:** Deambulación brazo y pierna opuestos
- **Objetivo:** Activación muscular en pacientes con escoliosis dorsolumbar en "C" y mejora de la coordinación motora
- **Instrucciones:**
  - ✓ Adopta la posición cuadrúpeda (manos y rodillas apoyadas)
  - ✓ Estira hacia adelante un brazo
  - ✓ Luego estira hacia adelante la pierna opuesta
  - ✓ La pierna y el brazo contrarios avanzan solo hasta la altura de los primeros
  - ✓ Mantén la postura brevemente y regresa a la posición inicial
- **Series:** 2
- **Repeticiones:** 10

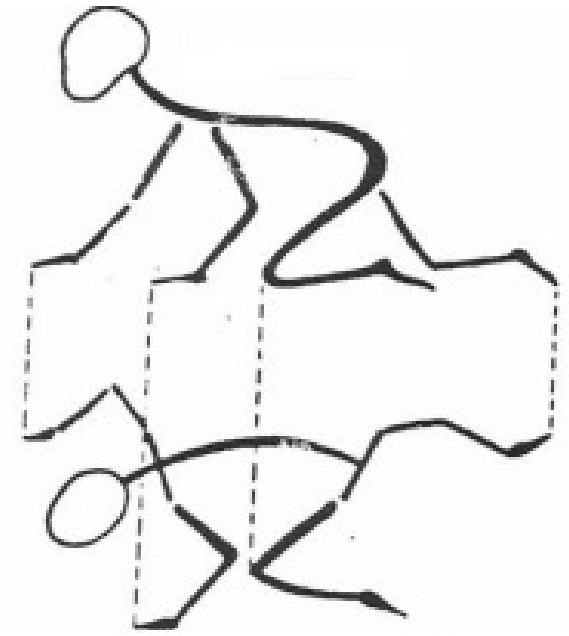

EJERCICIO 8

- **Nombre:** Deambulación en ambladura
- **Objetivo:** Activación muscular en escoliosis en "S" o combinadas y mejora de la coordinación ipsilateral
- **Instrucciones:**
  - ✓ Realiza una marcha con el brazo y la pierna del mismo lado
  - ✓ Estira el miembro superior del lado de la convexidad de la escoliosis
  - ✓ Estira el miembro inferior del mismo lado
  - ✓ El brazo y pierna contrarios avanzan solo hasta la altura de los primeros
  - ✓ Mantén brevemente la postura y regresa a la posición inicial
- **Series:** 2
- **Repeticiones:** 10

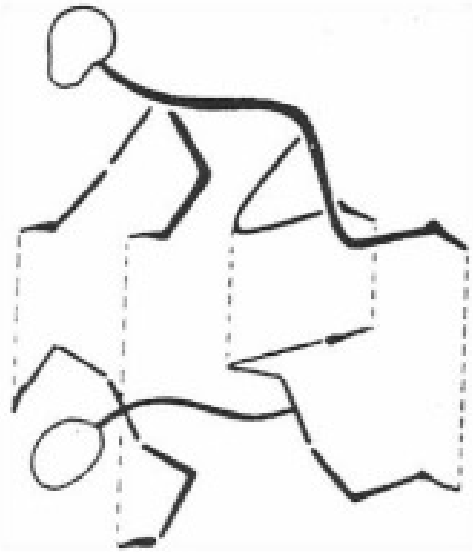

EJERCICIO 9

- **Nombre:** Desplazamiento alternado de los miembros homólogos
- **Objetivo:** Reeducación postural en casos de hipercifosis o hiperlordosis asociadas a escoliosis
- **Instrucciones:**
  - ✓ Avanza ambos miembros superiores al mismo tiempo
  - ✓ Luego retrocede ambos miembros superiores simultáneamente
  - ✓ Mantén el control postural durante el movimiento
  - ✓ Regresa a la posición inicial
- **Series:** 2
- **Repeticiones:** 10

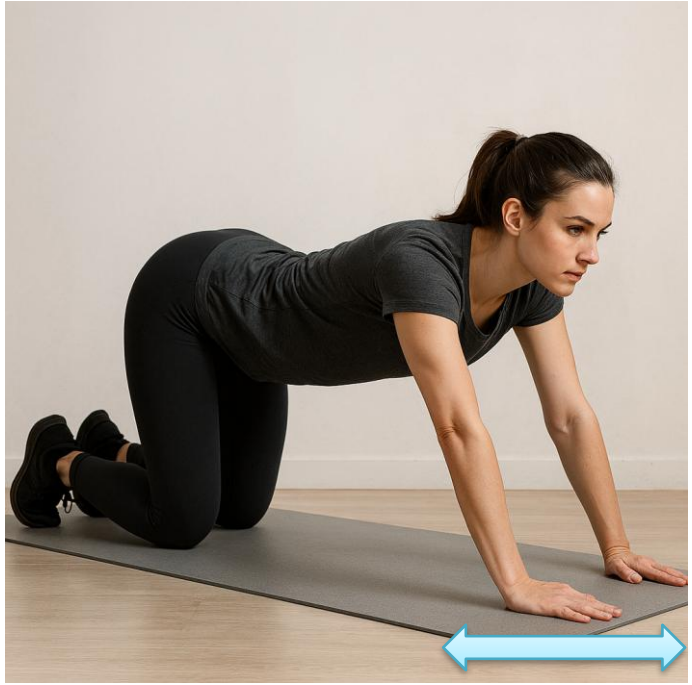

SECUENCIA DE EJERCICIOS: TERCERA ETAPA

Por último, se agregarán ejercicios que ayudan al fortalecimiento de la columna bajo el mismo principio partiendo de la posición cuadrúpeda de la siguiente manera:

EJERCICIO 10

- **Nombre:** Elevación de brazo y pierna opuestos
- **Objetivo:** Activación muscular cruzada en escoliosis en "C" y mejora del equilibrio postural
- **Instrucciones:**
  - ✓ Adopta la posición cuadrúpeda (manos y rodillas apoyadas)
  - ✓ Eleva el brazo del lado contrario a la curvatura de la escoliosis hasta la altura del hombro
  - ✓ Luego eleva la pierna opuesta completamente estirada hasta la altura de la cadera
  - ✓ Mantén la postura durante 10 segundos
  - ✓ Regresa a la posición inicial
- **Series:** 2
- **Repeticiones:** 5

EJERCICIO 11

- **Nombre:** Elevación en ambladura
- **Objetivo:** Activación muscular bilateral en escoliosis en “S” y estiramiento de ambas curvaturas
- **Instrucciones:**
  - ✓ Adopta la posición cuadrúpeda (manos y rodillas apoyadas)
  - ✓ Eleva el brazo del lado de la convexidad de la escoliosis
  - ✓ Eleva el miembro inferior del mismo lado
  - ✓ Mantén la postura durante 10 segundos
  - ✓ Regresa a la posición inicial
- **Series:** 2
- **Repeticiones:** 5

Posicion semibaja D5-D7

fisioviital_pifo
Ejercicios de Klapp
modo: Anitta

carrión
EDUCACIÓN SUPERIOR

Gracias por su atención