Camilo sol

Ingeniero en sistemas
(Desarrollador Font End)

CONTACTO

- camilosol123@gmail.com
- +57 3013495735
- Cali, Colombia

MIS ENLACES

- GitHub
- LinkedIn
- Portafolio web

IDIOMAS

- Español (Nativo)
- Inglés (B1)

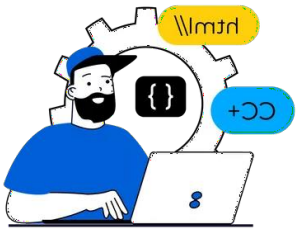

Presentación

Como Ingeniero de sistemas y Desarrollador front end cuento con experiencia práctica en la gestión, soporte y optimización de plataformas críticas (e.g., Moodle) y desarrollo de soluciones de código mediante JavaScript y Python. Poseo un sólido dominio de las tecnologías Front-end moderno (React, TypeScript, Redux), bases de datos NoSQL (Firebase) y principios de diseño UI/UX. Mi enfoque está en la creación de interfaces interactivas y escalables, aplicando metodologías ágiles. Busco activamente un entorno innovador donde mis habilidades técnicas y mi historial en la optimización de procesos contribuyan directamente al éxito y crecimiento del proyecto.

Tecnologías y herramientas

- **Front-end:** React, JavaScript, TypeScript, HTML, CSS, Sass, MUI
- **Gestión de estado:** Redux (Saga, Thunk), Zustand
- **Back-end y APIs:** Firebase, Axios
- **Control de versiones:** Git, GitHub

Experiencia

Becario de TI (Institución universitaria Antonio José Camacho)

Cali - Colombia, mar 2022 — HOY (2 años y 11 meses)

Brindé soporte técnico de primer nivel a usuarios y garanticé la operatividad de plataformas educativas (Moodle). Desarrollé y mantuve sitios web universitarios utilizando HTML, CSS, JavaScript y WordPress, y contribuí a la eficiencia administrativa mediante el análisis de datos en Excel.

Entrenado Bootcamp (Agile Innova)

Cali - Colombia, jul 2024 — oct 2024

Adquirí dominio en el desarrollo Front-end con ReactJS, TypeScript, Redux (Saga/Thunk) y MUI, optimizando el rendimiento con Vite e integrando APIs (Axios). Sólida experiencia en metodologías ágiles (Jira) y control de versiones con Git/GitHub, destacando en la resolución de problemas y el liderazgo de equipos.

Ingeniero de plataformas (Corporación talentum)

Cali - Colombia, mayo 2025 — oct 2025

Como Ingeniero, me responsabilicé del mantenimiento, soporte y optimización de diversas plataformas tecnológicas. Esto incluyó la resolución de problemas complejos a nivel de código y el desarrollo de soluciones personalizadas utilizando lenguajes de programación clave como PHP, CSS y JavaScript.

Lider área tecnológica en proyecto (Corporación talentum)

Cali - Colombia, mayo 2025 – oct 2025

Desempeñé funciones de administración y soporte integral de la plataforma Moodle, garantizando su disponibilidad y rendimiento continuo. Lideré la optimización de procesos internos del proyecto, diseñando e implementando nuevas estrategias con el uso de herramientas de programación como JavaScript (JS) y/o Python. Adicionalmente, conduje sesiones de capacitación para usuarios sobre el manejo eficiente de la plataforma, asegurando una adopción exitosa.

Habilidades complementarias

- Resolución de problemas mediante el análisis crítico y la implementación de soluciones innovadoras.
- Capacidad de adaptación y aprendizaje continuo, crucial para el desarrollo profesional en tecnologías de rápido avance.
- Comunicación asertiva.
- Innovación disruptiva y pensamiento de diseño.
- Inteligencia emocional.
- Liderazgo de equipos.
- Canales de comunicación.

Educación

Bootcamp Front-end Developer

Agile Innova, julio 2024/octubre 2024

Complementaria Virtual en Análisis Exploratorio de Datos en Python

Sena, mayo 2023/jun 2023

Técnico laboral en sistemas

Centro educativo nacional sistematizado "Cenas", ene 2017/agosto 2019

ING en sistemas

Institución Universitaria Antonio José Camacho, febrero 2020/diciembre 2025

Certificado profesional de Diseño de Experiencia del Usuario (UX) de Google

Cursera, febrero 2025/marzo 2025