TECNOLÓGICA DEL ORIENTE
INSTITUCIÓN DE EDUCACIÓN SUPERIOR

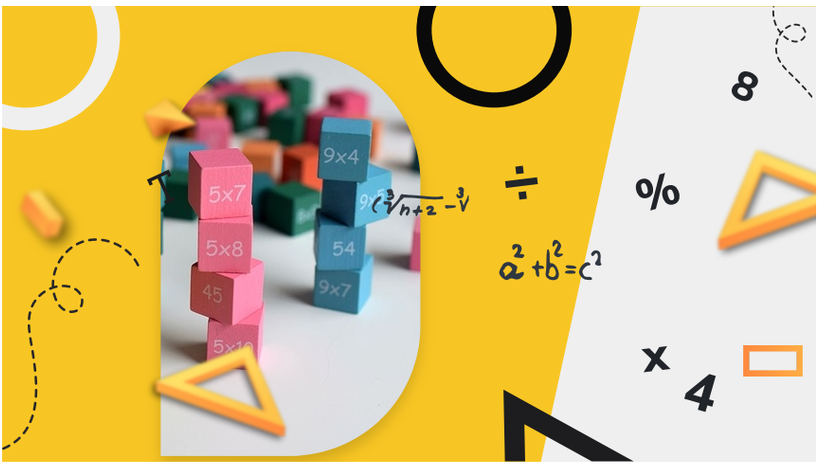

ARITMÉTICA BÁSICA

Desde las operaciones más simples hasta la resolución de problemas cotidianos, la aritmética básica constituye un pilar fundamental en la vida académica, profesional y personal. En esta unidad, los estudiantes profundizarán en conceptos esenciales como la suma, resta, multiplicación y división, así como sus extensiones a fracciones, decimales, porcentajes y proporciones. La aplicación práctica de estos conocimientos permitirá desarrollar habilidades matemáticas críticas, que son indispensables en áreas como la contabilidad, la gestión empresarial, la logística y la resolución de problemas reales.

¡Prepárate para aplicar estas herramientas con confianza y eficacia en situaciones del día a día!

INICIAR

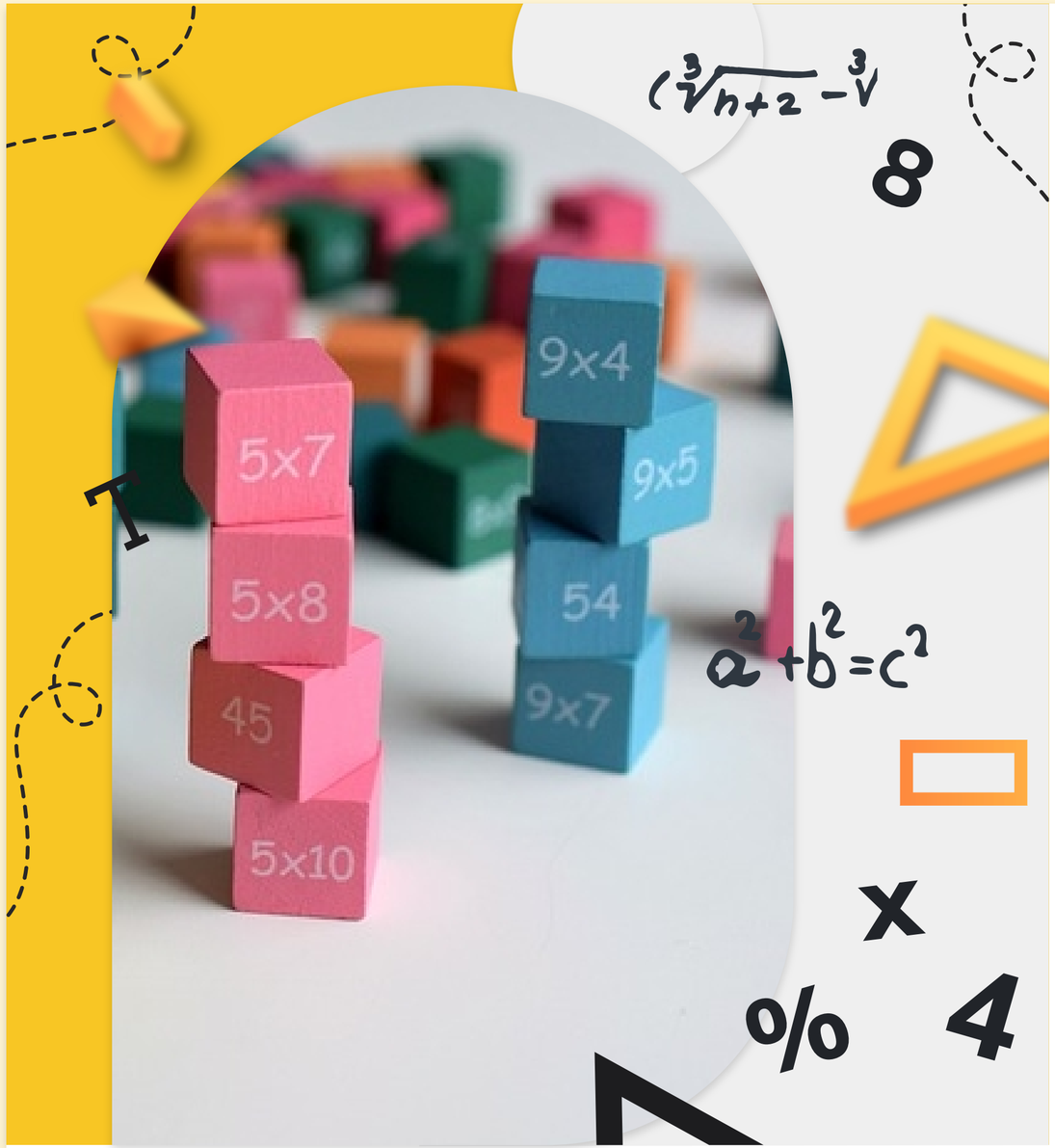

MATEMÁTICAS

ARITMÉTICA BÁSICA

Desde las operaciones más simples hasta la resolución de problemas cotidianos, la aritmética básica constituye un pilar fundamental en la vida académica, profesional y personal. En esta unidad, los estudiantes profundizarán en conceptos esenciales como la suma, resta, multiplicación y división, así como sus extensiones a fracciones, decimales, porcentajes y proporciones. La aplicación práctica de estos conocimientos permitirá desarrollar habilidades matemáticas críticas, que son indispensables en áreas como la contabilidad, la gestión empresarial, la logística y la resolución de problemas reales.

¡Prepárate para aplicar estas herramientas con confianza y eficacia en situaciones del día a día!

INICIAR

TECNOLÓGICA DEL ORIENTE
INSTITUCIÓN DE EDUCACIÓN SUPERIOR

Todo el contenido de este curso es propiedad intelectual de la Corporación Tecnológica del Oriente y está protegido por derechos de autor. No puede ser reproducido, distribuido, modificado ni compartido sin su autorización por escrito.

UNIDAD 1: ARITMÉTICA BÁSICA

INTRODUCCIÓN

La aritmética básica, es un pilar fundamental de las matemáticas y una herramienta esencial en muchos aspectos de la vida diaria y profesional. Desde realizar cálculos simples, hasta enfrentar problemas más complejos, operaciones como la suma, resta, multiplicación y división, así como sus extensiones a fracciones, decimales, porcentajes, proporciones y la regla de tres, son habilidades indispensables. Esta unidad tiene como objetivo principal, ayudar a los estudiantes a dominar estos conceptos y aplicarlos en situaciones prácticas, lo que refuerza su importancia en un mundo interconectado y orientado a la resolución de problemas.

La unidad **Aritmética básica**, presenta a los estudiantes conceptos claves y técnicas prácticas que son útiles en diversas áreas como contabilidad, tecnología, gestión empresarial y logística. A medida que las sociedades dependen cada vez más de datos, cálculos y modelos matemáticos, se espera que se logre interiorizar que la aritmética básica se convierte en un recurso invaluable, para cualquier disciplina. Desde calcular presupuestos y estimar tiempos, hasta resolver problemas de proporción y escala, las habilidades aritméticas proporcionan una base sólida para enfrentar desafíos del mundo real.

Las matemáticas no solo son importantes para aprobar un curso, sino también para enfrentarse con confianza, a las exigencias de un mundo moderno.

Por ejemplo, un analista financiero utiliza porcentajes para evaluar tasas de interés y retornos de inversión; un ingeniero de sistemas aplica proporciones para modelar sistemas escalables y, un gerente de logística usa la regla de tres para optimizar rutas de transporte. Cada uno de estos escenarios demuestra que las habilidades matemáticas básicas, son esenciales para el éxito tanto profesional como personal.

Esta unidad está diseñada de forma progresiva, para facilitar el aprendizaje:

Operaciones básicas

Comienza con un repaso detallado de las **operaciones básicas** (suma, resta, multiplicación y división) y sus propiedades.

Fracciones, decimales y porcentajes

Proporciones y la regla de tres

Ejercicios propuestos y aplicaciones

Al finalizar esta unidad, los estudiantes serán capaces de aplicar operaciones aritméticas básicas (suma, resta, multiplicación, división) en la resolución de problemas cotidianos y académicos simples; se espera que el estudiante participe activamente en las actividades propuestas, resuelva los ejercicios planteados y se involucre en discusiones virtuales, para reforzar sus conocimientos. Es recomendable tener nociones básicas de matemáticas y un enfoque proactivo hacia el aprendizaje. ¡Bienvenidos!

1. ARITMÉTICA BÁSICA

Al comenzar su estudio de la aritmética básica, se encuentran con las herramientas esenciales que le ayudarán a desenvolverse profesionalmente, en diversos sectores productivos. La aritmética es la base sobre la que construirán su capacidad de realizar cálculos numéricos y tomar decisiones, en entornos empresariales o industriales. Este tema les ofrece el desarrollo de las habilidades necesarias para resolver problemas prácticos en diferentes contextos laborales, desde la gestión comercial, hasta la optimización de procesos industriales.

La **aritmética básica** es el fundamento clave de todo el pensamiento matemático y lógico. Su importancia radica en que ofrece herramientas prácticas y accesibles, concretándose en una herramienta de cálculo y toma de decisiones indispensable en cualquier ámbito productivo. En la unidad explicaremos los conceptos fundamentales de la aritmética, sus aplicaciones prácticas y su importancia en el contexto profesional actual.

1.1 Operaciones básicas: suma, resta, multiplicación y división

Las operaciones básicas son la base de todo cálculo matemático que realizará en su vida profesional

Suma

La **suma** (+) es el acto de añadir o totalizar valores.

Resta

La **resta** (-) es el acto de determinar diferencias y carencias.

Dominar estas operaciones es crucial para desarrollar análisis más complejos y tomar decisiones fundamentadas en datos cuantitativos.

Perez y Sala (2007), refrataran la importancia de comprender las operaciones básicas como procesos interrelacionados, que forman la base del pensamiento matemático. Andrades y Zabala (2007) destacan cómo el dominio del cálculo mental facilita las operaciones en contextos prácticos, mientras que Ortiz Canada (2008), subraya la necesidad de diseñar ejercicios que promuevan la comprensión profunda de estas operaciones.

Para reforzar los conceptos generales sobre matemáticas y aritmética básica, les invitamos a ver el siguiente vídeo:

Aritmética básica: Qué es, Ejemplos, Operaciones, Propiedades [Video], YouTube.

Ver vídeo ▶

A continuación, se detiene a conocer algunas importancias generales de las operaciones matemáticas básicas, en el contexto profesional.

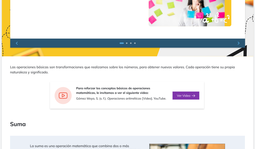

Para reforzar los conceptos básicos de las operaciones matemáticas, le invitamos a ver el siguiente vídeo:

Ejemplos de Suma, Resta, Multiplicación y División [Video], YouTube.

Ver vídeo ▶

Las operaciones básicas son transformaciones que realizamos sobre los números, para obtener nuevos valores. Cada operación tiene su propio indicadores y significado.

Suma

La suma es una operación matemática que combina dos o más cantidades en una sola, representando la unión o adición de elementos.

La suma se realiza contemplando unidades del mismo orden posicional.

Procesos:

2 , 3 4 5   1. Unidades: 5 + 4 = 9 ; (5, escribo 5, llevo 1)
1 , 2 3 4   2. Decenas: 3 + 2 + 3 = 8 ; (3, escribo 3, llevo 1)
+ 3 , 4 5 6   3. Centenas: 2 + 3 + 2 = 4 ; (2, escribo 3, llevo 1)
7 , 2 1 5   4. Millares: 1 + 1 + 1 = 3 ; 7

Propiedades de la suma

1 **Propiedad conmutativa**

Propiedad conmutativa: a + b = b + a

El orden de los sumandos no altera el resultado de la suma. Esta propiedad establece que podemos cambiar el orden de los números al sumar y el resultado será el mismo.

Ejemplo 1:

2 + 45 , = 45 + 2 3
68 = 68

Ejemplo 2 (con múltiplos numéricos):

12 + 34 = 34 + 12 ; (34 + 12) × 10 = 34 × 12 + 34

40 × 56 = 56 × 40 ; 56 × 40 = 56 × 40
102 = 102 ; = 102

2 Propiedad asociativa

3 Elemento neutro

Suma de números con signo

La suma de números con signo, decimales y fracciones, es una habilidad matemática fundamental aplicada en diversos contextos profesionales, como el control de inventarios, la gestión financiera básica o el cálculo de costes. Este tema profundiza en cómo realizar estas sumas, aplicando las reglas básicas y las propiedades para realizar estas operaciones de manera precisa y eficiente, considerando casos con números positivos y negativos, alineación de decimales y fracciones con igual o diferente denominador. El dominio de estas técnicas permite resolver problemas cotidianos y profesionales, con mayor rapidez y exactitud.

Anexo: Suma de números con signo

Para reforzar los conceptos sobre leyes de los signos y operaciones con fracciones, le invitamos a ver los siguientes vídeos:

Recordatorio: Ley Aritmética: operaciones básicas, leyes de los signos y fracciones [Video], YouTube.

Anexo: Aritmética: operaciones básicas, leyes de los signos y fracciones

Ejercicio Aritmética: Ley Aritmética: Fracciones y operaciones [Video], YouTube.

Anexo: Aritmética: Fracciones y operaciones

Resta

La resta es la operación que determina la diferencia entre dos cantidades o encuentra el valor que se debe añadir a una cantidad, para obtener otra.

La resta se realiza sustituyendo unidades del mismo orden posicional.

Procesos:

5 , 6 7 8   1. Unidades: 8 - 6 = 2
7 , 4 5 6   2. Decenas: 7 - 5 = 2
- 3 , 4 5 2   3. Centenas: 6 - 4 = 2
2 , 2 2 2   4. Millares: 5 - 3 = 2

Propiedades de la resta

1 **No conmutatividad**

El orden de los números, en la resta, sí afecta el resultado, por lo que no es conmutativa. La resta no es conmutativa porque a − b ≠ b − a.

Ejemplo 1:

12 − 5 = 5 7
15 − 25 = −12

Ejemplo 2 (contexto práctico): inventario

Ventas: 1000
Devoluciones: 200
1,000 − 200 = 700 (stock neto)
200 − 1,000 = −700 (operación con sentido práctico)

2 Elemento neutro por la derecha

3 Inversa de la suma

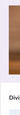

Metodologías para restar

El desarrollo de las metodologías para restar es esencial en situaciones cotidianas y profesionales donde se requiere precisión en los cálculos. En el PDF **Metodologías para restar**, se estudiarán las tres metodologías más utilizadas: la resta por préstamo, la resta de descuento y la resta en contextos específicos, como el cálculo de cambio o la gestión de inventarios. Estas técnicas son clave para mejorar la eficiencia, facilitar la ejecución de problemas relacionados con el manejo de recursos, control de gastos y evaluación de rendimiento, permitiendo tomar decisiones informadas y eficientes.

Anexo: Metodologías para restar

Multiplicación

La multiplicación es una suma repetida que permite calcular el resultado de combinar una cantidad, consigo mismo, una cantidad determinada de veces.

La multiplicación se realiza multiplicando cada dígito del multiplicando, por cada dígito del multiplicador.

Ejemplo:
234
× 67
1,404 (234 x 6)
15,700 (234 x 100)
15,104

Procesos:
1. 234 x 6 = 1,404.
2. 234 x 70 = 15,700.
3. Sumar resultados parciales.

Propiedades de la multiplicación

1 **Propiedad conmutativa**

Propiedad conmutativa (a × b = b × a)

Definición formal (la propiedad conmutativa establece que el orden de los factores no altera el producto. Esta propiedad significa que podemos intercambiar el orden de los factores y el resultado será el mismo.

Demostración:
Con números naturales:
4 × 3 = 3 × 4 = 12

Con decimales:
2.5 × 3 = 3 × 2.5 = 7.5

Con fracciones:
(2/3) × 5 = 5 × (2/3) = 10/3

Aplicaciones prácticas:
1. En cálculos de área:
Largo = 8 metros ; Ancho = 5 metros
8 × 5 = 40 m ; 5 × 8 = 40 m²

2. En producción:
5 cajas × 12 artículos = 12 artículos × 5 cajas = 60 artículos
3. En costes:
3 productos × 5€ = 5€ × 3 productos = 15€

2 Propiedad asociativa

3 Propiedad distributiva

Cosas especiales de la multiplicación

El estudio de las cosas especiales de la multiplicación, es fundamental para resolver operaciones con mayor rapidez y precisión. El PDF **Cosas especiales de la multiplicación**, describe algunas técnicas, como la multiplicación por potencias de 10, que modifica el número mediante desplazamiento de la coma, la multiplicación por números con ceros, donde los ceros de los signos generan ceros, resultados positivos y negativos, operaciones con fracciones y anidadas y cuantificadas. Estas técnicas facilitan la comprensión de operaciones complejas y su aplicación en problemas prácticos del ámbito profesional y científico.

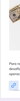

Anexo: Cosas especiales de la multiplicación

División

La división es la operación que distribuye una cantidad en partes iguales o determina, cuántas veces una cantidad contiene a otra. La división implica encontrar cuántas veces el divisor, cabe en el dividendo.

1,234 ÷ 34 = 23,059...
1,234 | 34
-102 | 36.....
164 **23,059...**
-152
80

Propiedades de la división

1 **No conmutatividad**

No conmutativa (a ÷ b ≠ b ÷ a)

Definición formal: el orden de los términos en la división, afecta el resultado. A diferencia de la suma y la multiplicación, en la división, el orden es crucial.

Ejemplo 1:

10 ÷ 2 = 5
2 ÷ 10 = 0.2

Ejemplo 2:

100 ÷ 4 = 25
4 ÷ 100 = 0.04

2 No división por uno

Cosas especiales de la división

El análisis de las cosas especiales de la división, es esencial para resolver problemas matemáticos con precisión y claridad. En el PDF **Cosas especiales de la división**, se estudian aspectos clave como la división por cero, que genera indefinición, la imposibilidad de la división por cero, destacando sus reglas, procesos y aplicaciones prácticas. Estos conceptos permiten abordar escenarios cotidianos, como la distribución de productos, la planificación de recursos y los cálculos económicos, facilitando la toma de decisiones en contextos académicos y profesionales.

Anexo: Cosas especiales de la división

Aplicaciones especializadas

División en proporciones

Procesos y proporciones:
1. La división en una parte establecer relaciones:
Razón precio / Proporción de ingredientes.
Ratios financieros (rentabilidad)

Aplicaciones financieras:

1. Rentabilidad
ROI = Beneficios / Inversión × 100

2. Márgenes:
Margen = (Precio - Costo) / Precio × 100

3. Ratios:
Liquidez = Activo Corriente / Pasivo Corriente

Para reforzar lo aprendido, le invitamos a participar en un juego que ofrece una dinámica lúdica, a través de preguntas rápidas sobre operaciones básicas.

Anexo: Ejercicio del documento

También, le invitamos a jugar en práctica los conceptos adquiridos. A través de operaciones matemáticas, en la siguiente herramienta online.

Anexo: Ejercicio del documento

Ejercicios propuestos

Los operaciones matemáticas básicas son fundamentales en el contexto industrial para optimizar procesos y tomar decisiones precisas. El PDF **Ejercicios propuestos**, presenta ejercicios prácticos de suma, resta, multiplicación y división, aplicados a escenarios industriales, como el control de inventarios, la gestión de costes y el uso de recursos. Estos ejercicios permiten resolver problemas complejos de manera estructurada, facilitando la toma de decisiones, la planificación y el control en sectores como manufactura, comercio y logística.

Anexo: Ejercicio propuestos

Para apoyarse en la solución de los ejercicios propuestos en la unidad, le invitamos a utilizar la herramienta online Symbolab.

Anexo: Ejercicio del documento

En la herramienta podrá ingresar los ejercicios propuestos en la unidad, y posteriormente, dar clic en "y" para ver los resultados detallados de cada ejercicio.

Figura 1. Symbolab. Capturas de pantalla del sitio.

Sumas, restas, multiplicaciones y divisiones
Ejemplos
Suma y resta de fracciones
Suma y resta de números decimales
Multiplicación de fracciones
Multiplicación de números decimales
Más ejemplos
Operaciones básicas
Operaciones básicas
Operaciones básicas

UNIDAD 1: ARITMÉTICA BÁSICA

2. FRACCIONES, DECIMALES Y PORCENTAJES

Las fracciones, decimales y porcentajes, son representaciones numéricas que le permitirán expresar proporciones, partes de un todo y relaciones entre cantidades en diversos contextos profesionales. Estas tres formas de expresión están interrelacionadas y le ofrecerán la flexibilidad necesaria para presentar y analizar datos, según los requerimientos específicos de cada sector o situación.

Parra y Saiz (2007), resaltan la importancia de comprender estas diferentes representaciones numéricas como herramientas complementarias en el análisis cuantitativo. Andonegui Zabala (2007), destaca su aplicación en el análisis de datos empresariales, mientras que Ortiz Ceredo (2018), enfatiza su uso en la toma de decisiones comerciales y financieras.

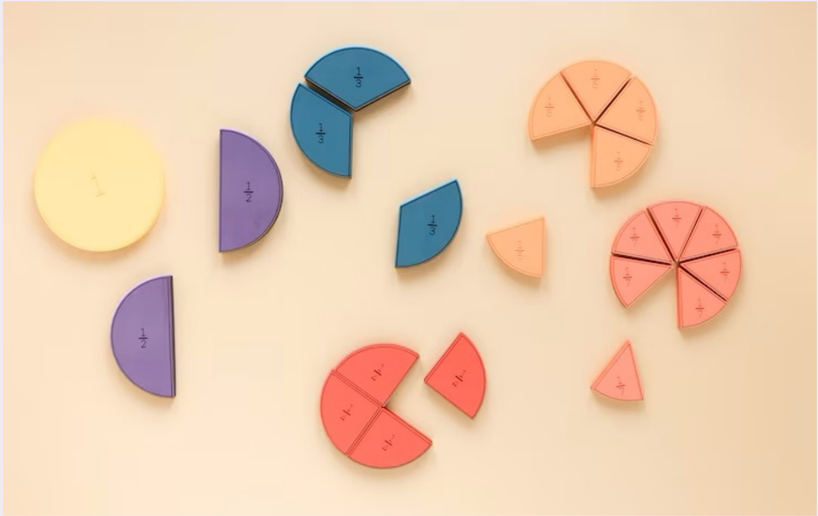

Fracciones

Las fracciones son un concepto fundamental en matemáticas, utilizadas para representar partes de un todo y realizar operaciones esenciales en diversas aplicaciones prácticas. El PDF **Fracciones**, explora su estructura, propiedades, operaciones y aplicaciones, destacando ejemplos concretos en áreas como mediciones y finanzas. Comprender las fracciones permite simplificar cálculos, comparar cantidades y resolver problemas cotidianos, consolidando su importancia en contextos académicos y profesionales.

PDF **Anexo.** Fracciones

Decimales

Los números decimales son una herramienta esencial en el mundo moderno, proporcionando precisión y claridad en cálculos que abarcan desde mediciones hasta transacciones financieras. El PDF **Decimales**, aborda su estructura, propiedades, operaciones y aplicaciones prácticas en áreas como ciencia, logística y programación. Comprender y manejar los números decimales permite resolver problemas con exactitud, destacando su relevancia en la toma de decisiones informadas en diversos contextos cotidianos y profesionales.

PDF **Anexo.** Decimales

Porcentajes

Los números decimales son una herramienta esencial en el mundo moderno, proporcionando precisión y claridad en cálculos que abarcan desde mediciones hasta transacciones financieras. El PDF Porcentajes, aborda su estructura, propiedades, operaciones y aplicaciones prácticas en áreas como ciencia, logística y programación. Comprender y manejar los números decimales, permite resolver problemas con exactitud, destacando su relevancia en la toma de decisiones informadas en diversos contextos cotidianos y profesionales.

PDF **Anexo.** Porcentajes

UNIDAD 1: ARITMÉTICA BÁSICA

3. APLICACIÓN DE LA ARITMÉTICA EN LA VIDA DIARIA: PROPORCIONES Y REGLAS DE TRES, SIMPLES

Las proporciones y reglas de tres, son herramientas matemáticas que permitirán resolver problemas de escalamiento y relaciones entre cantidades, en diversos entornos profesionales. Estas técnicas son fundamentales para realizar estimaciones, proyecciones y cálculos comparativos, siendo especialmente útiles cuando se necesita determinar valores desconocidos a partir de relaciones conocidas.

Porre y Saiz (2007) enfatizan la aplicación de las proporciones en la resolución de problemas empresariales. Andonegui Zabala (2007) destaca su importancia en el análisis de datos comerciales, mientras que Ortiz Cereda (2018), señala su utilidad en la planificación y gestión de recursos.

3.1 Proporciones

Una proporción es una igualdad entre dos razones, donde una razón es el cociente de dos cantidades comparables.

Una proporción se expresa como:
a/b = c/d
Donde:
- a y c son antecedentes
- b y d son consecuentes
- Se lee: "a es a b, como c es a d"

Ejemplo:
2/3 = 8/12
"2 es a 3, como 8 es a 12"

Propiedades de las proporciones

Tipos de proporcionalidad

Directa

Cuando una magnitud aumentaldisminuye en la misma proporción que otra.

Características:
- y = kx (k es constante).
- La razón y/x es constante.
- Sus gráficas son líneas rectas.

Ejemplo:
Velocidad constante:
Tiempo (h) | Distancia (km)
1 | 60
2 | 120
3 | 180
k = 60 km/h (constante)

Inversa

Series proporcionales

Proporcionalidad compuesta

Aplicaciones de las proporciones

En producción
Rendimiento:
8 operarios → 400 unidades
12 operarios → 600 unidades

Productividad:
3 máquinas → 150 piezas/hora
5 máquinas → 250 piezas/hora

En finanzas
Rentabilidad:
$1000 → $120 beneficio
$2500 → $300 beneficio

Distribución:
Inversión beneficio
5000 750
8000 1200

Importancia de las proporciones matemáticas

Las proporciones matemáticas son herramientas fundamentales que permiten establecer relaciones entre magnitudes, facilitando la resolución de problemas en múltiples ámbitos. El PDF **Importancia de las proporciones matemáticas**, analiza su importancia en áreas como tecnología, finanzas, logística, salud y educación, mostrando cómo su aplicación optimiza procesos, mejora la toma de decisiones y garantiza precisión en cálculos complejos. A través de ejemplos prácticos, se demuestra su relevancia tanto en la vida cotidiana como en contextos profesionales.

Anexo. Importancia de las proporciones matemáticas

3.2 Regla de tres

La regla de tres es un método para resolver problemas de proporcionalidad, encontrando un valor desconocido, a partir de tres valores conocidos.

Estructura básica:
A → B
C → x

Donde:
- A y B son valores relacionados conocidos.
- C es un nuevo valor de A.
- x es el valor desconocido de B.

Propiedades de la regla de tres

Tipos de proporción, según su relación

Directa
Si A → B
C → x
Entonces: x = (B×C) / A

Ejemplo:
3 kg → $15
8 kg → x
x = ($15×8) / 3 = $40

Inversa
Si A → B
C → x
Entonces: x = (A×B) / C

Ejemplo:
2 días → 6 operarios
3 días → x operarios
x = (2×6) / 3 = 4 operarios

Regla de Tres Compuesta
Con variables directas e inversas

Fórmula general:
x = (B × variables directas) / (A × variables inversas)

Ejemplo:
6 operarios en 8 horas producen 480 unidades
¿Cuántas unidades producirán 9 operarios en 6 horas?
Operarios: directa (+6/9)
Horas: directa (+8/6)
x = 480 × (9/6) × (6/8) = 540 unidades

Método de proporciones

Para cada variable:
- Si es directa: a/b = c/d
- Si es inversa: a/b = d/c

Ejemplo:
4 máquinas en 6 días producen 720 unidades.
¿Cuántos días necesitan 3 máquinas para 900 unidades?
Máquinas (inversa): 4/3 = x/6
Unidades (directa): 720/900 = 6/x
x = (4×6×900) / (3×720) = 10 días

Casos especiales de proporciones

Con porcentajes
Regla de tres para calcular porcentajes:
100 % → Total
X % → Parte

Ejemplo:
100 % → 250 unidades
40 % → x unidades
x = (250×40) / 100 = 100 unidades

Con escalas
Escala: 1:100
Real → Plano
1 m → 1 cm
x m → 25 cm
x = 25×1/1 = 25 metros

Aplicaciones de la regla de tres

Rendimiento:
5 máquinas → 200 unidades/hora
8 máquinas → x unidades/hora
x = (200×8)/5 = 320 unidades/hora

Planificación:
3 operarios → 24 horas
6 operarios → x horas
x = (3×24)/6 = 12 horas

En el sector social, estas herramientas son cruciales para la planificación y distribución de recursos. Por ejemplo, en la gestión de programas sociales, necesitará calcular la distribución de ayudas, según la población beneficiaria, estimar recursos necesarios, según la cobertura deseada, y proyectar impactos basados en datos pilotos. En el sector industrial, estas técnicas son esenciales para el escalamiento de procesos, la planificación de producción y la optimización de recursos.

Resolvamos tres ejercicios prácticos de cada tipo:

Importancia de la regla de tres

La regla de tres es una herramienta matemática indispensable que simplifica la resolución de problemas de proporcionalidad, encontrando aplicaciones prácticas en diversos ámbitos. El PDF **Importancia de la regla de tres**, explora cómo su uso optimiza procesos en sectores como sistemas informáticos, finanzas, logística, gestión humana y educación. Su versatilidad y facilidad de aplicación la convierten en una técnica clave, para tomar decisiones informadas y resolver situaciones cotidianas y profesionales con eficiencia y precisión.

Anexo. Importancia de la regla de tres

Ventajas de la regla de tres:

- **Simplicidad:** no requiere conocimientos avanzados, lo que la hace accesible para cualquier persona.
- **Aplicabilidad:** funciona en cualquier contexto que involucre relaciones proporcionales.
- **Eficiencia:** reduce el tiempo necesario para resolver problemas cotidianos y profesionales.

La regla de tres sigue siendo una herramienta esencial en el mundo moderno. Su capacidad para simplificar cálculos y adaptarse a diversos contextos, la convierte en un recurso valioso tanto en la vida cotidiana como en sectores profesionales clave.

UNIDAD 1: ARITMÉTICA BÁSICA

SÍNTESIS
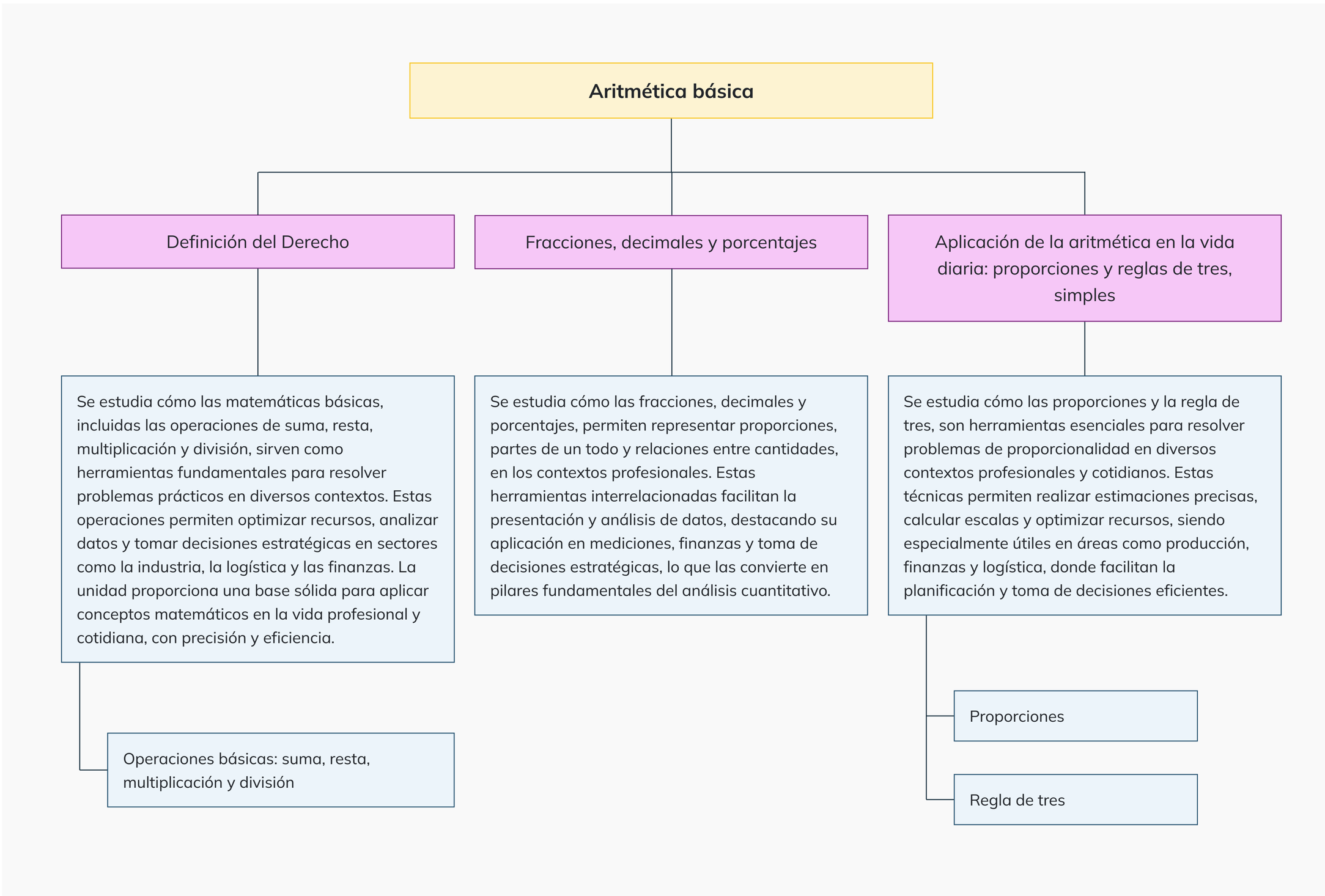
La Unidad 1: Aritmética básica, establece los fundamentos esenciales para comprender y aplicar las operaciones matemáticas fundamentales, como suma, resta, multiplicación y división, además de sus extensiones a fracciones, decimales, porcentajes y proporciones. Esta unidad sienta las bases para desarrollar habilidades críticas en análisis numérico y resolución de problemas prácticos, lo que resulta clave para el éxito en contextos académicos y profesionales. Este enfoque integral asegura que los estudiantes adquieran una comprensión sólida de la aritmética básica, permitiéndoles avanzar con confianza en su aprendizaje y aplicación en diversas disciplinas.