Case SoftNFSe

Sistema de emissão de NFSe

Contexto

SoftNFSe é um sistema de gestão empresarial voltado à emissão de Nota Fiscal de Serviço eletrônica (NFSe). Foi desenvolvido para lidar com diferentes padrões adotados por municípios, oferecendo controle de cadastros, gestão de medições e integração com provedores de prefeitura de forma organizada e escalável.

Principais módulos visíveis

- Interface do sistema: telas de cadastro (Cliente, Contrato, Posto), emissão de NFSe e controle de medições, com foco em clareza e usabilidade
- Modelos de dados: estrutura das entidades fiscais, listas auxiliares (CNAE, municípios) e parametrizações necessárias para cálculo e emissão
- Camada de serviços: responsável pela geração e validação da NFSe, aplicação das regras fiscais e comunicação com provedores municipais
- Infraestrutura: configuração da aplicação, persistência de dados (contexto de banco) e recursos auxiliares como registro de logs e segurança de credenciais

Desafios técnicos

- Lidar com a fragmentação de layouts e padrões adotados por diferentes municípios
- Implementar validação estrutural (XSD) combinada com regras fiscais específicas
- Manter a experiência do usuário simples diante da complexidade tributária
- Garantir rastreabilidade, consistência e segurança dos documentos emitidos

Arquitetura & fluxo

Interface do sistema → Camada de serviços NFS-e → Adaptador de provedores → Endpoints municipais / BD

Screenshots

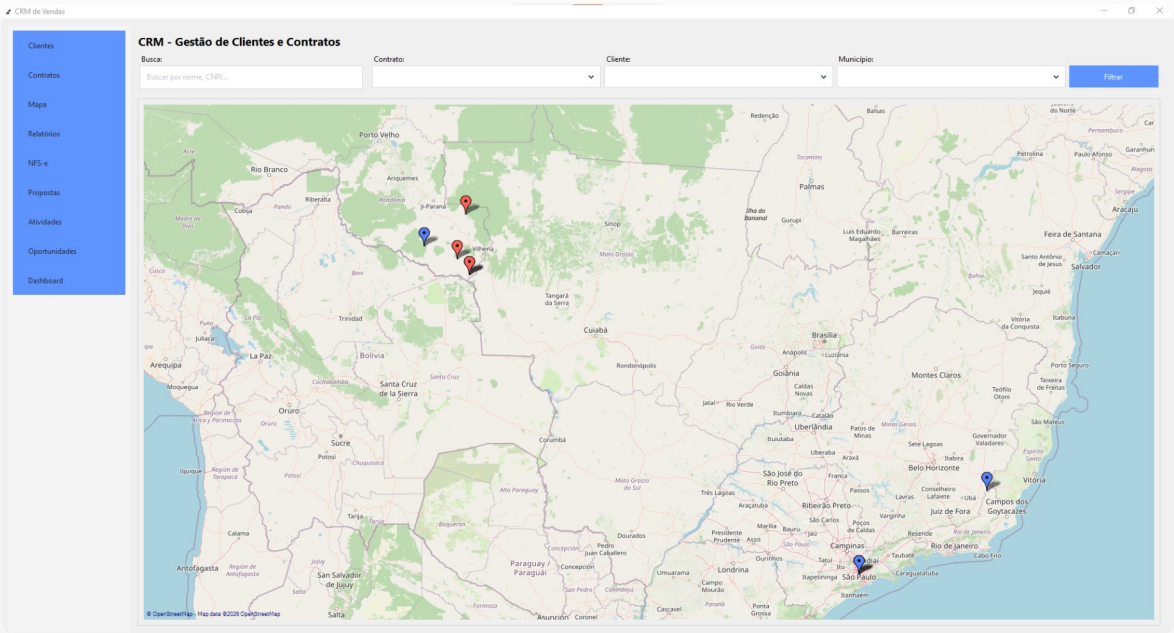

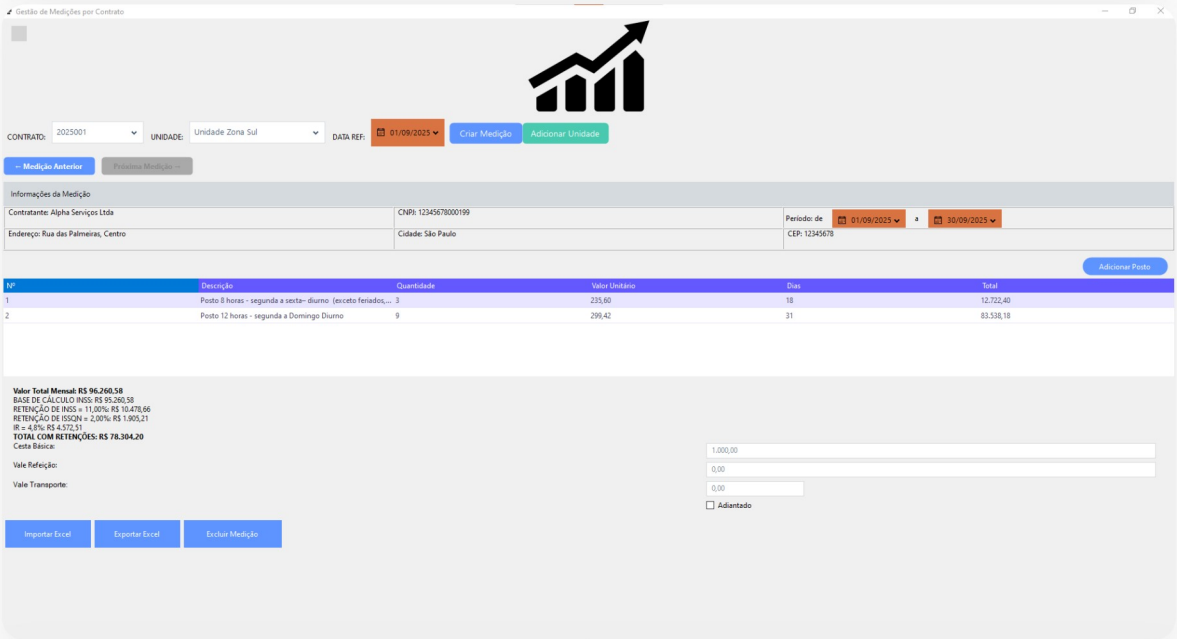

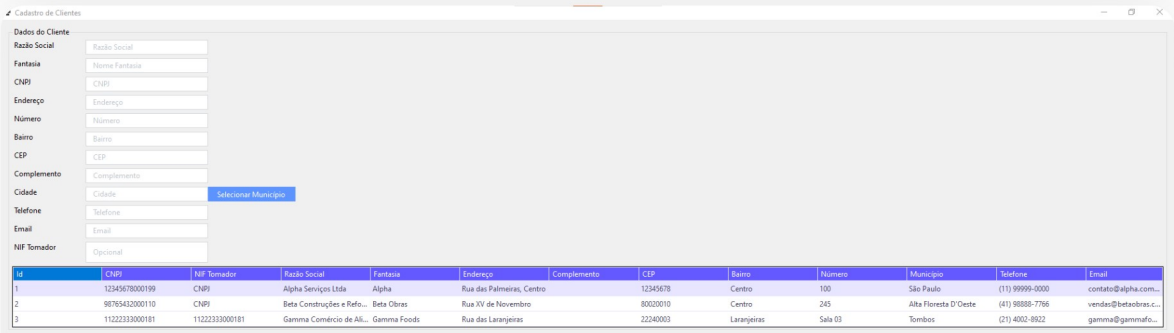

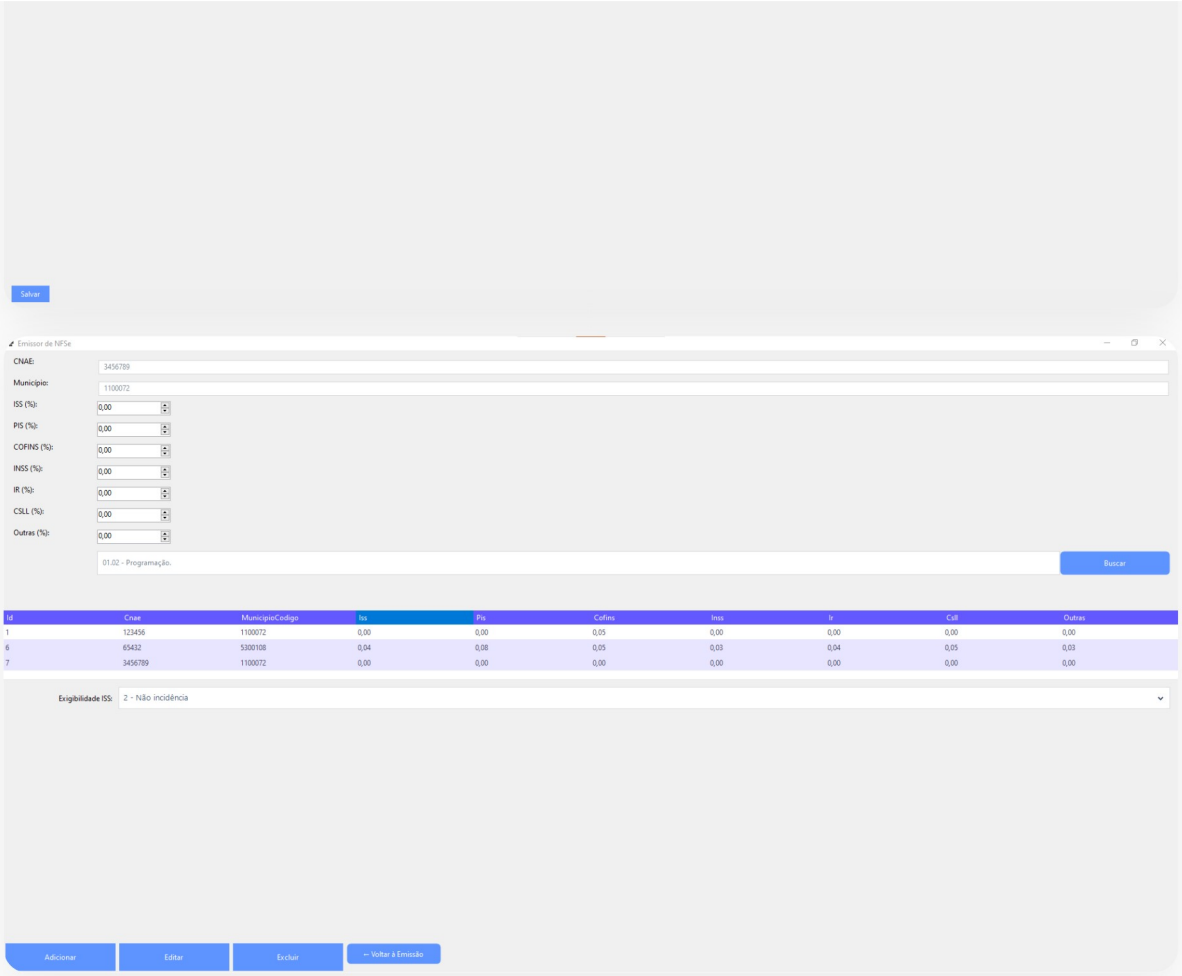

3 Bullets

- **Compatibilidade:** suporte a múltiplos padrões municipais via camada de adaptação de provedores.
- **Robustez fiscal:** validação XSD + regras aplicacionais para reduzir rejeições e retrabalho.
- **Produto completo:** cadastros, medição, emissão e integração.